PROGRAMMES DU 27 AVRIL AU 3 MAI

Télé Star

MONDADORI FRANCE

www.telestar.fr

Nouveau !
Chaque semaine

Le journal des feuilletons
P.27

Le meilleur du replay
P.29

Après l'incendie de Notre-Dame...

Combien de temps et d'argent pour reconstruire ? P.4

Affaire conclue

Pierre-Jean Chalençon
"Je possède 2000 pièces sur Napoléon"
P.18

Bons ou mauvais les œufs ?

Gare aux idées reçues P.63

Hadrien (Guillaume Delorme)

Samia (Fabienne Carat)

Lucie (Romane Libert)

PLUSBELLELAVIE

Interview exclusive

Fabienne Carat

"Ma petite Lucie va enfin accepter Hadrien"

FRANCE 3/DU LUN. AU VEN./20 H 20 P.16

L 12523 - 2221 - F: 1,40 €

22 AVRIL 2019
SUISSE: 2,70 FS
ESPAGNE: 1,70€
MAROC: 25 DH
PORT. CONT: 1,80€
TUNISIE: 3,9 DTU

GAMME **SPACE STAR**

à partir de

6 790 €(1)

ÉLIGIBLE À LA PRIME À LA CONVERSION

TENUE DE SOIRÉE

SÉRIE SPÉCIALE BLACK Collection

Les touches de noir : Jantes alliage | Calandre | Rétroviseurs | Toit

Ouverture et démarrage sans clé

Peinture métallisée incluse

MITSUBISHI SPACE STAR À PARTIR DE 6 790 €(1)

Prime à la conversion de 2 000 € incluse(2)

MITSUBISHI MOTORS

Drive your Ambition*

(1) Prix d'une Mitsubishi Space Star 1.0 MIVEC 71 ch, déduction faite d'une remise de 1 700 € et de la prime à la conversion gouvernementale de 2 000 €(2). **Modèle présenté :** Mitsubishi Space Star 1.2 MIVEC 80 ch Black Collection à **10 190 €** (déduction faite d'une remise de 2 000 € et de 2 000 €(2) de prime à la conversion. (2) sous condition de reprise d'un véhicule particulier ou camionnette Diesel immatriculé pour la première fois avant 2001 (2006 pour les ménages non imposables) ou essence immatriculée avant 1997 (selon décret n° 2018-1318 du 28/12/18) destiné à la destruction, et sous réserve d'éligibilité (conditions sur https://www.service-public.fr/particuliers/vosdroits/F32487). Tarifs Mitsubishi Motors maximum autorisés en vigueur en France métropolitaine au 02/01/2019. Offres réservées aux particuliers valables pour l'achat d'une Mitsubishi Space Star jusqu'au 30/06/2019 dans la limite des stocks disponibles et non cumulables avec d'autres offres en cours chez les distributeurs participants. Garantie et assistance : 5 ans ou 100 000 km, au 1er des 2 termes échu, selon conditions générales de vente. M MOTORS AUTOMOBILES FRANCE SAS au capital de 10 000 000 € - RCS PONTOISE n° 428 635 056 - 1 avenue du Fief 95067 Cergy-Pontoise Cedex.

GARANTIE ASSISTANCE 5 ANS

Consommation mixte Space Star (l/100 km) cycle NEDC corrélé : de 4,6 à 5.
Émissions CO_2 (g/km) : de 104 à 114.

Retrouvez-nous sur Facebook et Instagram

www.mitsubishi-motors.fr

ADKEYS crédit photo : shuttertock

C'était le moment à ne pas louper, Twitter, Facebook et Instagram ne l'ont pas raté...

Notre-Dame de Paris L'émotion des stars

Lundi 15 avril, en direct sur presque toutes les chaînes, la flèche de la cathédrale Notre-Dame de Paris, consumée par les flammes, s'est effondrée. Un drame qui a suscité une intense émotion chez les people... Sylvia De Abreu

Marion Cotillard
marioncotillard
Je suis envahie de tristesse Paris, mon amour. Paris, ma terre en deuil. Notre-Dame merveilleuse. Je pleure ta splendeur. ❤

Sylvie Vartan
sylvievartanofficial
TRAGIQUE de voir ces flammes ravager Notre-Dame 🙏😥

Eva Longoria Baston
@EvaLongoria
Mon cœur est brisé par la triste nouvelle, la France qui est un pays que j'aime énormément souffre aujourd'hui une douloureuse perte, je suis vraiment désolée, Notre-Dame de Paris sera dans mon cœur pour toujours !

Vaimalama Chaves
vaimalamachavesoff
Ce n'est pas la distance qui réduit la douleur. Même un océan plus loin, mon cœur pleure. #NotreDame #PatrimoineCulturel

Garou_officiel
@Garou_officiel
Notre berceau parisien se consume... Ce pilier de la foi, de l'architecture et de l'inspiration de tant de gens, d'artistes, de siècles... C'est les cloches que je sonne pour la maison de mon Quasimodo. Je suis triste.

Hélène Ségara
@helenesegaraoff
Je ne peux y croire... 🙏😥 #NotreDameFire

Melissa Theuriau
melissatheuriau
Quelle tristesse de voir notre #cathedralenotredame s'écrouler. Tant d'impuissance. Un patrimoine inestimable qui part en fumée sous nos yeux. 😭💔

Léa Salamé
@LeaSalame
De nuit, les images de ces flammes rouges déchirent le cœur encore davantage. Quelle tristesse. #NotreDame

PHOTO : SOUAL/SIPA

Notre-Dame de La France touchée au

L'incendie qui a ravagé en partie la cathédrale Notre-Dame de Paris a déclenché une immense vague d'émotion. Plus qu'un symbole à restaurer, c'est un pan entier de notre histoire qu'il faudra désormais reconstruire.

Face à l'incendie, des groupes de fidèles se mettent rapidement à prier pour l'édifice.

Il est 19 heures, ce lundi 15 avril. Une fumée jaune s'élève dans le ciel de Paris : Notre-Dame est en feu. Des grappes de badauds se forment sur l'île de la Cité, à quelques dizaines de mètres seulement de la cathédrale. Il y a des Parisiens, des flâneurs, des touristes colombiens, une vieille dame anglaise… Tous réunis dans une étrange communion, regards vissés sur l'édifice blessé. On filme, on photographie, comme pour s'assurer que le cauchemar est bien réel. Malgré les sirènes de pompiers, le silence est omniprésent, angoissant et angoissé, déchiré seulement par le fracas des lambeaux de plomb qui se détachent de la toiture. Les flammes s'allongent. La police fait évacuer l'île. Sur le parvis de l'Hôtel de Ville, sur les quais et les ponts, une foule compacte assiste, sidérée et impuissante, à l'effondrement de la flèche de la cathédrale. Quelques sanglots, des cris d'effroi, mais le silence reprend le dessus. L'inquiétude se propage. Une inquiétude que les 400 pompiers éteindront après une nuit de lutte. Une inquiétude qui se convertit aujourd'hui en un sublime élan résilient.

Jérôme Ivanichtchenko

Le combat pour la sauver

Le drame du 15 avril a bouleversé la population française et le monde entier. Il a aussi provoqué en parallèle un formidable élan de solidarité, indispensable à la rénovation qui s'annonce à la fois longue et coûteuse.

«Nous rebâtirons Notre-Dame de Paris parce que c'est ce que les Français attendent, parce que c'est ce que notre histoire mérite, parce que c'est notre destin profond.» Tels sont les mots du président de la République Emmanuel Macron, arrivé en urgence dans la nuit du 15 au 16 avril dernier sur le parvis de la cathédrale, ravagée par un incendie parti des combles quelques heures plus tôt. Des mots forts pour un message d'espoir aux accents de plan de bataille, démarré quelques heures après la tragédie avec l'ouverture d'une souscription nationale sur le site de la Fondation du patrimoine (https://don.fondation-patrimoine.org). En fin de matinée du 16 avril, 1,3 million avait été récolté. Au même moment, Leetchi et Dartagnans, deux sites de financement participatif, totalisaient déjà plus de 50 000 € de dons pour que l'édifice du XIIe siècle renaisse de ses cendres. D'autres cagnottes, comme celle de Mission Patrimoine, à Grasse, avaient été elles aussi spontanément mises en place sur le Web ou par voie postale. Valérie Pécresse, présidente du Conseil régional d'Île-de-France, annonçait débloquer 10 millions d'aide d'urgence à l'archevêché pour réaliser les premiers travaux. De leur côté, les familles Arnault (LVMH) et Pinault (Artémis) mettaient aussitôt la main au portefeuille, offrant à elles deux 300 millions d'euros. Une solidarité immédiate qui impliquait aussi les anonymes touchés par ce drame, à l'instar de cet exploitant forestier de la Nièvre, prêt à offrir des chênes pour la reconstruction de la charpente. Un sauvetage en forme d'union sacrée à la hauteur des dégâts et des travaux en perspective. Patrick Palem, conseil de la société qui restaurait les douze statues du toit de la cathédrale, estime que la reconstruction et la rénovation de Notre-Dame de Paris «pourraient prendre entre quinze et vingt ans pour un coût probable de plusieurs centaines de millions d'euros». Un chantier titanesque et coûteux certes, mais aussi un projet porté par un bel espoir. Comme l'a déclaré Philippe Villeneuve, architecte en chef chargé des travaux de restauration qui avaient lieu au moment de l'incendie : «On a bien reconstruit la cathédrale de Reims après les bombardements par les Allemands au cours de la Première Guerre mondiale, et aujourd'hui on la voit toujours dans sa splendeur.» ●

Olivier Petit

UN SAUVETAGE EN FORME D'UNION SACRÉE

PHOTOS : BESTIMAGE - DOC FTV

Paris cœur

Sous des pluies de braises et de cendres, les pompiers ont lutté toute la nuit contre le feu.

Au matin du 16 avril, la France traumatisée découvre sa cathédrale mutilée.

L'enjeu pour les soldats du feu: tout faire pour que les tours soient épargnées. La tour nord, à droite, a échappé de peu au pire.

Quand tombe la nuit d'angoisse, le spectacle du drame est à la fois lugubre et fascinant.

Stéphane Bern ému aux larmes

En duplex depuis Reims dans le JT de France 2 d'Anne-Sophie Lapix, l'animateur n'a pu contenir son émotion.

Quelques minutes après avoir vu, comme des millions de téléspectateurs, le flèche de Notre-Dame s'effondrer, Stéphane Bern a témoigné de son désarroi au JT d'Anne-Sophie Lapix. «Voir ces images de Notre-Dame de Paris en flammes c'est assez insupportable. (...) On se sent tous blessés, meurtris... C'est grave... Par-delà le symbole, on est touchés en plein cœur aujourd'hui. (...) C'est effroyable, je ne pensais pas voir ça de mon vivant et pourtant ça s'est produit. C'est un deuil dont on se remettra mal.» Sylvia De Abreu

Sommaire

Édito

Toujours debout

Lundi 15 avril au soir, nous étions des millions, incrédules et le cœur déchiré, à assister à l'embrasement de Notre-Dame de Paris.
La chute de sa flèche a achevé nos espoirs de voir cette merveille architecturale sortir indemne de l'assaut des flammes, qui semblait interminable. Le cauchemar passé, place aux interrogations (à qui la faute ?) mais place surtout à l'espoir. Celui de la reconstruction. Cela prendra plusieurs années mais elle apparaît inéluctable. Que l'on soit catholique ou pas, français ou étranger, cette cathédrale symbolise ce que l'homme peut réaliser de plus extraordinaire. Notre-Dame de Paris est bien plus qu'un édifice religieux, elle est l'âme de la France, comme l'a très bien expliqué Stéphane Bern. Très bonne semaine à tous !

Guillaume Botton
Rédacteur en chef

Dimanche
Le Livre de la jungle (6ter)

Cette semaine, **la télé mène la danse...**

Lundi
Merci pour tout, Charles (TF1 Séries Films)

Vendredi
Drôle de frimousse (Arte)

Dans l'actu

3 Le temps fort télé de la semaine
4 **Notre-Dame de Paris**
8 Vos courriers
10 Boulevard des stars
12 Zapping
14 Télé coulisses
16 À la une : ***Plus belle la vie***
18 **Pierre-Jean Chalençon**
19 **Le prince William infidèle ?**
20 ***Skam*** la série des ados **Les chroniqueurs de *Télématin* font leur show**
21 **Britney Spears**
22 ***Together,*** le nouveau télé-crochet de M6
Thierry Lhermitte
24 Les témoignages de la semaine
26 Le meilleur des séries
27 Le journal des feuilletons
28 Le meilleur de la VOD
29 Le meilleur du replay
32 Le meilleur de la culture
132 Une star, un destin : **Virginie Efira**
134 Les 7 Merveilles de... **Stéphane Marie**

Tous vos programmes du 27 avril au 3 mai - p. 34 à 102

33 Samedi : **Gian Marco Tavani** : «*J'aimerais avoir un jour un enfant avec Elodie Frégé*»
43 Dimanche : **Michelle Williams** revient à la télé dans la série *Fosse/Verdon*
53 Lundi : **Marlon Brando,** son atoll a séduit les stars
63 Mardi : **Les œufs,** gare aux idées reçues
73 Mercredi : **Nicole Ferroni :** «*Michel Cymes, c'est l'humour et la bonne humeur non-stop !*»
83 Jeudi : **Jennifer Love Hewitt** rejoint le casting de la série *9-1-1*
93 Vendredi : **Jérôme Anthony :** «*Sur M6, je suis sous-exploité*»
104 Vos programmes de la semaine prochaine

Vie pratique

106 **Santé :** Cholestérol, démêlez le vrai du faux • 108 **Beauté :** La pollution n'aura pas votre peau ! • 110 **Animaux :** Gobi et Dion • 112 **Vie quotidienne :** Vacances en Europe, prenez vos précautions • 114 **Enfants :** Raconte-moi une histoire... • 116 **Cuisine :** L'heure du goûter • 119 Votre cahier jeux • 127 BD et humour • 128 Astro

Ne manquez pas le nouveau magazine ***Juste Zoé,*** en vente actuellement chez votre marchand de journaux

COUVERTURE ET SOMMAIRE : B.BEBERT/BESTIMAGE - PBARIL - BESTIMAGE - DISNEY - NICOLAS ROBIN/FTV - PARAMOUNT
Notes encarts : Ce numéro comprend un encart Abo 2 pages jeté et les éditions régionales brochées au centre destinées à une partie des kiosques et/ou des abonnés.

StylDouche®

Votre Douche à l'italienne*, sur-mesure
installée en 8h chrono !

Une conception sur-mesure

Qu'il s'agisse d'optimiser l'espace de votre salle de bains ou de s'offrir une douche tout confort, StylDouche® s'adapte à vos envies ! Grâce à ses éléments parfaitement ajustables, du bac receveur aux panneaux muraux et parois vitrées, StylDouche® s'intègre au millimètre près dans l'espace laissé disponible par votre ancienne baignoire ou douche.

Remplace votre ancienne baignoire, sans gros travaux

Aucuns travaux de carrelage au sol ou aux murs ne sont à prévoir ! La pose des différents éléments StylDouche® se fait directement sur les anciens revêtements et la tuyauterie s'ajuste par simples raccordements. Installation en à peine quelques heures garantie.

Des matériaux de haute qualité

StylDouche® conjugue parfaitement design, confort et qualité. Les nouveaux matériaux utilisés sont reconnus pour leur parfaite étanchéité, leur légèreté et leur robustesse au fil du temps. L'entretien au quotidien est également facilité grâce à des revêtements de haute qualité qui garantissent un nettoyage simple et rapide.

* La hauteur du receveur dépend des évacuations existantes.

Pour plus d'informations

TÉLÉPHONE :

0 800 58 58 58 Service & appel gratuits

0800 79 410

COURRIER :

en retournant la Demande de Devis Rapide et Gratuit ci-contre (sous enveloppe et sans affranchir) à :

Indépendance Royale
Libre Réponse N° 42906
87089 Limoges Cedex 9

© maetva agences. Conformément à la Loi Informatique et Libertés, vous pouvez exercer votre droit d'accès aux données vous concernant et les faire rectifier en contactant : dpo@independanceroyale.com ou en téléphonant au 0 800 58 58 58. Les informations recueillies sur ce formulaire sont enregistrées dans un fichier informatisé par Indépendance Royale pour la gestion de votre demande. Par notre intermédiaire votre adresse peut être transmise à des tiers. Vous pourriez ainsi recevoir des propositions d'autres entreprises. Nous vous informons de l'existence de la liste d'opposition au démarchage téléphonique Bloctel, sur laquelle vous pouvez vous inscrire en ligne sur www.bloctel.gouv.fr ou par courrier adressé à la société Opposetel, Service Bloctel, 6 rue Nicolas Siret, 10000 Troyes. Photos non contractuelles. RCS LIMOGES 449 559806.

Demande de Devis Rapide et Gratuit

à renvoyer à : Indépendance Royale - Libre Réponse N° 42906 - 87089 Limoges Cedex 9

☑ **OUI,** je souhaite en savoir plus sur la douche à l'italienne StylDouche® et bénéficier d'un devis gratuit sans engagement de ma part.

TS D 220419

☐ Madame ☐ Monsieur

Nom ..... Prénom .....

Adresse .....

Code Postal ..... Ville .....

Téléphone .....

E-mail (facultatif) .....

Date anniversaire (facultatif) .....

N'affranchissez pas ce courrier, nous vous offrons les frais postaux

 Par Florence Origné

Vive le Far West !

Bravo Mimie Mathy ! Un western par semaine devrait être obligatoire pour chasser la morosité ambiante de notre télévision nationale. On en redemande !

Cyrille Ribes - Par courriel

SOUTIEN À JEAN-LUC REICHMANN

Monsieur Reichmann, la trahison est la pire des choses. J'imagine et je comprends aisément votre déception en apprenant cette terrible histoire sur ce candidat dont je préfère taire le nom. Sachez que notre fidélité est intacte à votre endroit et que vous n'êtes malheureusement pas responsable des ignominies que peuvent faire les participants de votre jeu.

Jean-François - Thiais

Honte à la direction de France 2

Sans doute pour des raisons d'audience, France 2 a programmé les quatre derniers épisodes de la saison 2 de *Trapped* le lundi 15 avril de 22 h 45 à 02 h 20, après une rediffusion des Petits *Meurtres d'Agatha Christie*. Quel manque de respect pour les téléspectateurs qui ont suivi les six premiers épisodes !

Bernard Varizat - Tain-l'Hermitage

« J'espère que les rumeurs sur l'éventuelle suppression de Thalassa sont infondées… Laissez-nous cette émission culte, peut-être la plus ancienne de la télévision. Ne la laissez pas mourir volontairement en la diffusant seulement le dimanche. »

Raymond V. - Par courriel

« J'aime bien le jeu de Sara Mortensen dans *Plus belle la vie*, mais je l'ai trouvée vraiment géniale dans *Astrid et Raphaëlle*, proposé par France 2. J'espère qu'il y aura une suite à ce téléfilm très prenant. »

Yves Navarro - Par courriel

Réagissez sur

telestar.fr | facebook.com/telestarmag | twitter.com/telestarmag | lecteurs.telestar@mondadori.fr | Télé Star Votre opinion 8, rue François-Ory, 92543 Montrouge Cedex.

Le SAV de Télé Star

Une star, une question

R. WENG / TF1

Monsieur Julien Arnaud, c'est toujours un plaisir de vous retrouver à la présentation du journal de 20 h. Quand vous reverra-t-on sur TF1 ?

Sabine H. - *76 Dancourt*

« Chère Sabine, très honoré de vous lire. Il vous faudra patienter un peu, mais je serai de retour à l'antenne sur TF1 cet été dès le 15 juillet. En attendant, vous pouvez me retrouver du lundi au jeudi sur LCI de 22 h à minuit. »

Copyright MMXVII. COMME J'AIME SAS, au capital de 693 200 €. 19/21 rue Nicolas-Appert 59650 Villeneuve d'Ascq. Photos non contractuelles. Conformément à la loi « Informatique et Libertés » du 6 janvier 1978, je dispose d'un droit d'accès et de rectification des informations me concernant.

Et vous, combien de kilos voulez-vous perdre ?

comme j'aime
Souriez à la vie

Testez 1 SEMAINE GRATUITE(2) !

7 PETIT DÉJEUNERS

Exemple de petit déjeuner

7 DÉJEUNERS

Exemple de déjeuner

7 DESSERTS

Exemple de dessert

7 DINERS

Exemple de diner

comme j'aime
Souriez à la vie

DEMANDEZ PLUS D'INFORMATIONS !
Gratuit et sans engagement

> PAR TÉLÉPHONE

APPELEZ MAINTENANT !

0 800 010 198 Service & appel gratuits

(1) Perte moyenne de 6 kg et 5,7 cm de tour de taille en 1 mois et 11 kg et 11,2 cm de tour de taille en 3 mois. Étude réalisée sur 15 personnes par Biofortis (Laboratoires Mérieux). (2) Pour l'achat d'un programme de 4 semaines. Si insatisfait par la 1ère semaine gratuite, retournez les 3 semaines restantes pour être remboursé (port à votre charge).

Pour votre santé, évitez de grignoter entre les repas - www.mangerbouger.fr

> PAR COURRIER : Renvoyer GRATUITEMENT ce coupon sous enveloppe SANS AFFRANCHIR à : COMME J'AIME - AUTORISATION 88713 - 59659 VILLENEUVE D'ASCQ CEDEX

Écrire en MAJUSCULES

Nom ..... Prénom .....

N° ..... Rue .....

Code postal ..... Ville .....

TÉLÉPHONE 0 5789

En renvoyant ce formulaire, vous acceptez d'être contacté(e) par la société Comme J'aime pour recevoir plus d'informations sur nos programmes. Vous disposez d'un droit d'accès, de modification, de rectification, de suppression, d'oubli et de portabilité des données qui vous concernent (règlement 2016/679/UE). Vous pouvez exercer ce droit en écrivant par email à donnee@commejaime.fr.

V56

Par Thomas Monnier

J.L. AUDY/FUTUROSCOPE

Comme des enfants

En avril, ne te découvre pas d'un fil. Ce précieux conseil a été entendu par Tonya Kinzinger et Élodie Gossuin ce samedi 13 avril. L'animatrice et ex-Miss France était à Poitiers pour l'inauguration du nouvel espace du Futuroscope.

Les stars partagent leurs photos

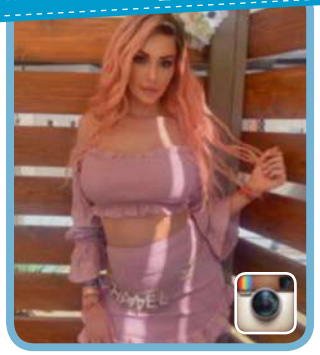

INSTAGRAM

Nabilla

Enceinte, la star s'est envolée pour le célèbre festival musical Coachella. Vêtue de rose, Nabilla a-t-elle donné un indice quant au sexe de son futur enfant ?

INSTAGRAM

Mick Jagger

Quelques jours après son opération du cœur, Mick Jagger a voulu rassurer ses fans. Tout va bien.

UP

BESTIMAGE

Alain Delon

L'acteur sera récompensé pour l'ensemble de sa carrière lors du prochain Festival de Cannes.

DOWN

KCS

Lori Loughlin

Accusée d'avoir versé de l'argent pour garantir l'entrée à l'université à sa fille, l'actrice a décidé de plaider non coupable.

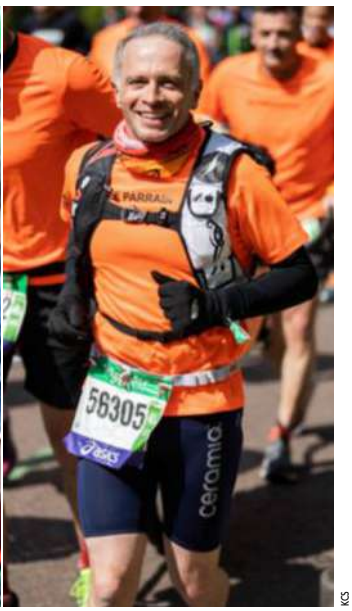

KCS

Le temps qui court

Le pont commun entre Camille Lacourt et Samuel Étienne ? La course à pied, et plus précisément le marathon de Paris, qu'ils ont disputé le 14 avril, avec à la clé des chronos honorables.

Blanche (comme) neige

À l'occasion du lancement de la nouvelle ligne de bijoux Clash de Cartier, Monica Bellucci s'est rendue, le 10 avril, à un événement organisé par la marque à la Conciergerie, à Paris. Vêtue tout de blanc, l'actrice a attiré tous les regards.

KCS

BESTIMAGE

Sapés comme jamais

Le 11 avril, la soirée de lancement de la collection I'm not a Rapper de la marque Eleven Paris, en collaboration avec Maître Gims, a attiré la fine fleur de la chanson française. Alors que Djibril Cissé était aux platines, Kendji Girac, Slimane, Vitaa ou encore Amel Bent papotaient ensemble. Également de la fête, Demdem, la femme de Maître Gims, ultra-fashion dans une combinaison argentée.

Une belle histoire

Pour le lancement du livre sur Sardou *Regards*, les personnalités ont afflué à l'hôtel Raphaël, à Paris, ce 15 avril. Ainsi, Jacques Revaux, Serge Lama, Raquel Garrido, Alexis Corbière ou encore **Michel Fugain** et sa femme **Sanda** étaient présents.

BESTIMAGE

Quand Harry re-rencontre Sally

Pour ses 30 ans, le film *Quand Harry rencontre Sally* a eu le droit le 11 avril à une projection spéciale lors du 10e festival TCM Classic Film, à Los Angeles. Les deux héros, Meg Ryan et Billy Crystal, ont posé ensemble face aux photographes et, force est de constater, qu'entre eux, la complicité est toujours là.

BESTIMAGE

L'inquiétude

Mercredi 10 avril, alors qu'elle jouait avec ses chiens dans le jardin de sa maison située à Rueil-Malmaison, Line Renaud s'est fracturé la cheville et a immédiatement été hospitalisée. Selon closer.fr, elle aurait été victime d'un AVC.

BESTIMAGE

Retrouvez le zapping sur l'application gratuite *Télé Star.*

france 5 *C à vous*, 15 avril, 19 h.

Écœuré !

Jean-Luc Reichmann évoque à mots couverts Christian Quesada, ex-champion des *12 Coups de midi !* mis en examen pour détention d'images pédopornographiques et tentative de corruption de mineur.

Jean-Luc Reichmann : [...] La brigade des mineurs fait un travail remarquable, et toutes ces personnes [...] qui luttent contre ces prédateurs. [...] Ils travaillent jour et nuit en immersion [...] en se faisant passer pour d'autres. C'est comme ça qu'il s'est fait gauler, cet individu, et c'est très bien ! [...]
Anne-Élisabeth Lemoine : Vous ne dites plus son nom ?
J.-L.R. : Non !
A.-É.L. : Vous ne dites plus Christian Quesada, vous dites «cet individu» ?
J.-L.R. : Mais évidemment ! Quelle horreur, quel dégoût ! J'ai envie de vomir !

FRANCE 5

C8 *Les Terriens du samedi !*, 13 avril, 19 h 35.

Oh my gode !

Une étrange trouvaille à l'Assemblée nationale...

Roselyne Bachelot : Lors de travaux à l'Assemblée nationale, je reviens à mon bureau [...] Les ouvriers devaient se livrer à des activités qui n'étaient pas de la rénovation. J'avais trouvé un énorme godemiché coincé derrière le frigo et des revues pornographiques. J'ai gardé les revues, mais il fallait me débarrasser de l'outil ! Je ne peux pas le jeter dans la poubelle, les huissiers, s'ils le trouvent dans la

poubelle, ils vont se dire «Quand même, la mère Bachelot, elle ne s'embête pas !» Alors me voilà partie avec l'outil dans mon sac [...] Et chaque fois que sur le bd Saint-Germain, j'avançais auprès [d'une] poubelle, je trouvais quelqu'un que je connaissais !

C8

france 2 *Ça ne sortira pas d'ici*, 10 avril, 22 h 40.

Point sensible

La chanteuse Shy'm, déstabilisée par une question sur la maternité.

Michel Cymes [Il tient un crâne baptisé Jean-Claude] : Jean-Claude a une question à vous poser que moi je n'oserais pas poser. [...] [Il prête sa voix au crâne] «Shy'm, est-ce que l'heure n'est pas venue [...] de penser à faire un enfant ? »
Shy'm [troublée et très émue, elle met plusieurs secondes à répondre] : Oui, Oui... C'est encore un des sujets qui heu...

qui touchent. Bah oui !
M.C. : Vous êtes prête ?
[Shy'm ne répond pas et, l'œil humide, fait un sourire triste]

FRANCE 2

france 2 *20 h 30 le dimanche*, 15 avril, 20 h 30.

FRANCE 2

La belle affaire

L'humoriste Jérôme Commandeur n'est pas fan d'une émission populaire de France 2 et de son animatrice.

Laurent Delahousse : Vous êtes un téléspectateur assidu [...]
Jérôme Commandeur : Oui [...] tous ces codes de la télé m'amusent. [Il y a] *Affaire conclue* ici [France 2] avec Sophie Davant... Une vieille qui vient vendre une flûte, Sophie Davant, qui n'en a rien à foutre, qui regarde...
L.D. : Elle n'en a pas rien à foutre, vous ne pouvez pas dire ça !

6 *Le 12 45*, 12 avril, 12 h 45.

Pareil au même

Étrange télescopage de stars et... d'objets ménagers !

Voix off : Quand la garde-robe de Britney Spears ressemble à des téléphones des années 2000... Vous trouvez cela absurde ? Attendez de voir les autres comparaisons faites par des internautes. Michael Jackson et Ariana Grande ont eu droit à des perceuses. C'est encore pire avec Mariah Carey, dont les tenues rappellent... des fouets de cuisine !

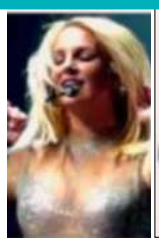

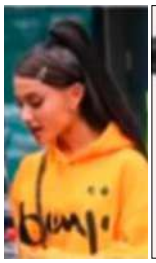

M6

Faire une fleur à toute la famille au printemps

Fibre + TV UHD + Forfait mobile

à partir de

26 €99*/mois

pendant 12 mois puis 50,99 €/mois

Pack Open Up Fibre

***Avec le Pack Open Up Fibre 2 h 100 Mo. Soit 14 €/mois de remise immédiate(1) et 10 €/mois remboursés(2) si vous êtes nouveau client mobile et si vous changez d'opérateur internet.**

Offre soumise à conditions en France métropolitaine. Avec engagement de 12 mois, équipement et réseau compatibles. Frais d'activation décodeur TV : 40 €.

(1) Remises immédiates de 9 €/mois et 5 €/mois La Fibre au prix de l'ADSL. **(2)** Remboursements différés sur facture : 5 €/mois pour les nouveaux clients mobile et 5 €/mois remboursés pour les nouveaux clients internet avec changement d'opérateur après le 04/02/2019. Détail et formulaire sur odr.orange.fr

orange™

La question cruciale de la semaine

Le Plus Grand Cabaret du monde : à quand le dernier prime ?

Patrick Sébastien baisse le rideau de son *Grand Cabaret*. France 2 diffusera le 4 mai le tout dernier prime de ce divertissement à l'antenne depuis décembre 1998. Sont attendus Willy Rovelli, Chris Marques, Faustine Bollaert,

C. RUSSEL

Bernard Montiel... Pour rappel, le contrat de l'animateur avec France Télévisions prendra fin en juin.

La confession de la semaine

C. CHEVALIN

« *Le médecin m'a affirmé que je pouvais me considérer comme guéri. (...) Cette opération a éliminé la bête.* »

JEAN-PIERRE PERNAUT, dans *Paris Match*, évoque son cancer de la prostate.

Télé Star révèle

La liste des Bleues en exclu sur TF1

Le 2 mai, Gilles Bouleau proposera après son 20 h sur TF1 une spéciale Coupe du monde féminine de la FIFA 2019 qui se déroulera du 7 juin au 7 juillet en France. La sélectionneuse Corinne Diacre révélera en direct les noms des 23 joueuses sélectionnées. Pour rappel, TF1 et TMC retransmettront les vingt-cinq meilleures affiches commentées par Grégoire Margotton, Bixente Lizarazu, Christian Jeanpierre et des consultantes. Canal+, elle, diffusera l'intégralité de la compétition.

La cote des animateurs

ÉVELYNE THOMAS
La sémillante animatrice proposera, dès mai, sur la chaîne YouTube C'est mon choix, des émissions inédites.

PATRICK MONTEL
France Télévisions lui a interdit de commenter le marathon de Paris. En cause : ses propos controversés sur le dopage.

PHOTOS : P. BARIL - N. GUYON

La télé de mon enfance

Anne-Sophie Lapix

(Le 20 h, France 2)

« Je regardais pas mal la télévision. J'étais fan de la série ***Starsky et Hutch.*** Avec mes parents, nous regardions *Le Grand Échiquier.* Et les matchs de rugby. »

D. GHOSAROSSIAN - ABC

L'info confidentielle

Michel Cymes et **Adriana Karembeu** animeront le 7 mai en prime sur France 2 *Le Test qui sauve,* un quiz sur les gestes de secourisme.

Mac Lesggy présentera sur M6, en prime, un *E=M6 Pourquoi je grossis, comment je maigris.*

N. GUYON

LE SONDAGE

Vous avez voté sur notre site www.telestar.fr

À quelle émission de Stéphane Plaza aimeriez-vous participer ?

48 %

des votants ont répondu « Chasseurs d'appart' ».

E.Leclerc

TOUT CE QUI COMPTE POUR VOUS
EXISTE À PRIX E.LECLERC

>> DU 24 AVRIL AU <<
>>> 4 MAI 2019 <<<

LES BONS PLANS SE MULTIPLIENT

1 ACHETÉE = 1 OFFERTE

L'UNITÉ
5,90 €

SERVIETTE 50 X 100 CM
Par 2 : 5,90 € au lieu de 11,80 €
100 % coton, 850 g/m².

GALEC – 26 QUAI MARCEL BOYER – 94200 IVRY-SUR-SEINE. 642 007 991 RCS CRÉTEIL.

Pour l'achat de deux produits identiques, coloris au choix. Les produits bénéficiant d'une offre « 1 acheté = 1 offert » sont limités à 10 produits par foyer pour cette opération, produit offert inclus. Offre réservée à une consommation personnelle. Le magasin se réserve le droit de refuser toute demande d'une quantité supérieure aux besoins habituels généralement constatés pour une consommation personnelle. Offre interdite à la revente. Pour connaître la liste des magasins participants, les dates et les modalités, appelez : ALLO E.Leclerc N°Cristal 09 69 32 42 52 APPEL NON SURTAXÉ
Du lundi au samedi de 8 h 30 à 19 h sauf les jours fériés et de 8 h 30 à 18 h les veilles de jours fériés.

PLUS BELLE LA VIE

Fabienne Carat

“Lucie va adopter complètement Hadrien”

Nouvel homme et nouvelle vie pour Samia. Fabienne Carat se confie sur les bouleversements qui interviennent dans le quotidien de son personnage.

france 3 Du lun. au ven. 20 h 20 Série
Plus belle la vie

Hadrien arrive au bon moment pour Samia et Lucie.

Entre Samia et Hadrien, son nouveau compagnon, c'est du sérieux ?

FABIENNE CARAT : Bien sûr ! Il marque un tournant dans sa vie. Elle a déjà évolué dans sa vie professionnelle, devenant une jeune entrepreneuse, se mêlant au monde politique. Samia a mangé son pain noir pendant des années, à la police. Aujourd'hui, elle veut être prise au sérieux. Son destin va changer. Et Hadrien n'est pas une simple passade pour elle.

Qu'est-ce qui lui plaît tant chez Hadrien ?

Samia n'a pas vu arriver ce coup de cœur réciproque. Elle tient tout d'abord à développer son projet afin d'aider les femmes victimes d'agressions. Elle est un peu aveuglée et ne veut pas voir qu'il lui plaît. Mais la réalité va la rattraper. Elle tombe sous son charme. Ils sont sur la même longueur d'onde, ont la même énergie, la même fougue. En outre, ils partagent les mêmes passions. Au début, Samia a du mal à y croire. Elle se demande si elle mérite ce nouveau bonheur. Mais leur couple devient une évidence. Hadrien arrive au bon moment dans sa vie.

"Samia mérite-t-elle un tel bonheur ?"

Cela signifie que la page est définitivement tournée avec Jean-Paul ?

Cela fait plus d'un an qu'ils ont divorcé. Ils sont restés ensuite très proches. Entre le retour d'Ariane et leur divorce précipité, tout n'avait pas été réglé dans leur relation. Depuis, ils ont pu tous les deux tourner la page. Aujourd'hui, Samia veut reprendre sa vie en main, se retrouver en femme libre. Elle veut se prouver qu'elle est capable de s'épanouir seule et d'avancer. Mais elle gardera toujours un attachement pour Boher, le père de son enfant. Ils se sont beaucoup apportés l'un, l'autre.

L'humour d'Hadrien a conquis la petite Lucie, la fille de Samia.

Boher ne semble pas aussi détaché de Samia…

(Elle rit.) Mais les mecs sont souvent comme ça dans la vraie vie ! Leurs femmes les quittent et cela tombe comme une surprise, alors qu'ils étaient loin d'être des maris idéaux. Les hommes aiment bien se complaire dans le rôle de victimes. Ils adorent ça. C'est tellement plus simple de faire son Calimero que d'assumer une séparation. Pourtant, ce n'est pas plus facile de quitter quelqu'un. Il y a aussi le poids de la culpabilité. Par moments, la situation convenait parfaitement à Boher. Il avait aussi besoin de se retrouver. Comme actuellement il est séparé d'Ariane, ça l'arrange bien de jouer la victime auprès de la famille et des amis. Il a le beau rôle !

Et comment cela va se passer avec Lucie, la fille que vous avez eue avec Boher ? Va-t-elle accepter ce nouvel homme dans la vie de sa mère ?

Si, au début, Lucie ne comprend pas qui est cet homme, son instinct lui fait rapidement deviner la vérité. Les rapports sont alors compliqués, elle devient impolie… Estelle a alors l'idée d'organiser une rencontre dans un parc entre Hadrien et Lucie pour lui expliquer la situation. Au début, c'est difficile, mais Hadrien s'amuse à faire le clown, et le miracle se produit : ma Lucie l'adopte complètement.

"Nous entrons dans l'histoire de la télé"

Samia développe un logiciel destiné à la défense des femmes victimes d'agressions. Personnellement, c'est aussi un sujet qui vous tient à cœur ?

Complètement ! Hier encore, j'étais dans un lieu public et j'entendais une femme au téléphone se plaindre de violences conjugales. Son amie semblait avoir du mal à la croire. J'ai trouvé ça très dur. On a envie d'aider ces femmes qui doivent se battre seulement pour être entendues. C'est un parcours trop long et difficile pour les victimes.

La série va bientôt fêter ses 15 ans d'existence. Qu'est-ce que cela représente pour vous ?

Nous entrons dans l'histoire de la télé française. Pour moi, c'est une grande fierté, et il faut avant tout remercier le public de sa fidélité. *Plus belle la vie* est une série à messages qui se nourrit de l'actualité. C'est pour moi une vraie chance d'incarner un personnage comme Samia, qui ne cesse d'évoluer. Elle a toujours été une battante, a passé sa vie à vouloir se sortir de sa condition sociale. C'est un rôle extraordinaire !

Vous avez tourné dans un épisode d'*Alice Nevers* pour TF1. Comment s'est déroulée cette expérience ?

C'était formidable ! Je joue une femme qui aide des migrants et meurt au début de l'épisode. On va découvrir progressivement son parcours sous forme de flash-back. C'est un très beau rôle. Je me suis retrouvée dans ce personnage. ●

Entretien : Éric Bouche

Pourquoi Lucie Boher a changé de visage ?

Depuis le 28 mars, Lucie Boher est incarnée par une toute nouvelle comédienne. Auparavant, des jumelles, Camélia et Jaïlys Medjdoub, 6 ans, se partageaient le rôle. Mais la présence à l'écran de Lucie prenant de l'ampleur, la prod de *Plus belle la vie* a tenu à faire appel à Romane Libert, 8 ans, une fillette disposant d'une expérience d'actrice plus importante. Romane a déjà de nombreux rôles à son actif à la télévision, comme dans *La Stagiaire* ou *Les Ombres rouges*. «Cela a été un petit déchirement de quitter Camélia et Jaïlys, explique ainsi Fabienne Carat. Mais l'arrivée de Romane s'est très bien passée. Elle est rigolote et possède beaucoup d'expérience. Elle développe déjà un panel d'émotions étonnant. C'est une vraie comédienne !»

PHOTOS : BESTIMAGE

AFFAIRE CONCLUE

france 2 Lun. à ven. 16 h 15
Affaire conclue

Pierre-Jean Chalençon

“Je suis l’attaché de presse de Napoléon !”

«Ce bicorne date de la bataille d’Essling en 1809 et Napoléon l’a offert au général Mouton.» Derrière, *Bonaparte franchissant le Grand-Saint-Bernard*, le fameux portrait équestre d’après David.

Le plus fantasque des acheteurs nous a ouvert les portes de son palais. C’est là qu’il vit, entouré de nombreux objets de l’époque napoléonienne. Au cœur de sa passion.

Bienvenue dans la dernière résidence royale privée de Paris !», lâche le maître des lieux en accueillant ses hôtes dans son palais Vivienne. Pierre-Jean Chalençon, 48 ans, est aussi simple dans la vie qu’à la télé. Sous sa tignasse folle, «naturellement gaufrée», son regard azur perce derrière des lunettes XXL. «L’Empereur» porte des bagues imposantes, des bracelets et, à son cou, un lourd camée de Letizia Ramolino, la mère de Napoléon. L’acheteur d’*Affaire conclue* nous invite à le suivre pour un tour du propriétaire. Mobilier, tableaux, statues, bibelots… tout ce que croise le regard au détour de ces 600 m² de salons d’apparat évoque sans équivoque le Premier consul de la République, Napoléon Bonaparte, et l’Empereur des Français, Napoléon Ier. Un personnage qui hante ce fin collectionneur depuis quatre décennies: «Je suis l’attaché de presse de Napoléon. Sans lui, Pierre-Jean Chalençon n’a aucun intérêt.» Une modestie que sa trajectoire contredit quelque peu…

Pierre-Jean est né à Rueil-Malmaison, dans les Hauts-de-Seine: «Un 23 juin, comme Joséphine de Beauharnais, première épouse de Napoléon. Mais j’ai grandi à Saint-Germain-en-Laye. Mon père dirigeait une agence de presse. Ma mère, après avoir été mannequin, fut fonctionnaire à l’OTAN puis directrice d’une boutique Sonia Rykiel. Au divorce de mes parents, j’ai vécu avec mon père, à Paris.» Une jeunesse show-biz durant laquelle il croise les vedettes du moment: «Alain Jérôme, le présentateur des *Dossiers de l’écran*, dînait à la maison. C’était l’Ardisson de l’époque !»

L’aigle impériale domine la majestueuse porte d’entrée du palais que nous ouvre le maître des lieux.

PHOTOS: PASCAL BARIL

NAPOLÉON, À L’ORIGINE DE SA PASSION

«À 7-8 ans, mes parents m’ont offert une bande dessinée, une biographie de Napoléon. Ils m’ont expliqué que cet homme avait vécu au château de la Malmaison, à deux pas de chez nous. J’ai toujours cette BD. Il n’y a pas de coïncidence ! Par la suite, ma mère m’a offert une affiche de la proclamation du préfet des Bouches-du-Rhône annonçant le retour de Napoléon de l’île d’Elbe en 1815. Ça m’a marqué. Après le bac économie – que j’ai raté en 1988 –, j’ai emprunté de l’argent pour m’inscrire dans une école de marketing. Mais, avec cet argent j’ai acheté une mèche de cheveux de Napoléon. J’ai laissé tomber les études. Jean-Jacques Debout m’a présenté à Roger Prigent, ex-photographe vedette du magazine *Vogue* qui tenait un magasin d’antiquités à New York. C’était un grand marchand qui travaillait pour Michael Jackson, Sylvester Stallone, Gianni Versace… J’avais 17 ans. Il m’a tout appris, m’a emmené chez Christie’s et Sotheby’s. De retour à Paris, je suis devenu son agent à Drouot pendant quelques années. J’ai alors gagné beaucoup

«Sans doute la table la plus chère du monde»: certaines assiettes valent en effet 100 000 euros !

Au centre de la table, une lettre signée de l’Empereur acquise par Pierre-Jean au cours de l’émission.

d'argent en achetant du mobilier, des tableaux, des statues pour lui. Il m'arrivait d'empocher des commissions de 200 000 (38 600 euros) ou 300 000 francs (58 000 euros) par mois !»

UN EXPERT MÉDIATIQUE

«À Drouot, les experts se transmettent le relais de père en fils. Mais j'étais là tous les jours et les attachées de presse m'aimaient bien. En 1997, elles m'ont proposé de participer à *52 sur la Une* sur TF1. À partir de là, j'étais missionné à chaque fois qu'il fallait parler de L'Hôtel Drouot. Cette médiatisation m'a imposé dans le milieu. Je possède environ 2 000 pièces sur Napoléon. Toutes ne sont pas au palais Vivienne, mais stockées en lieu sûr. Ma collection est régulièrement montrée au public lors d'expositions à travers le monde. En ce moment, 250 objets sont exposés à Shanghai, dont l'anneau du sacre de l'Empereur et son contrat de mariage avec Joséphine. L'exposition est en Chine pour trois ans, où deux nouvelles villes vont l'accueillir.» ●

Hugues Berthon

Signée par les artistes de l'époque, une pétition de 1799 en faveur de Napoléon.

Affaire conclue chez votre kiosquier !

Les éditions Mondadori (qui éditent aussi *Télé Star*) lancent *Affaire conclue magazine*. Ce trimestriel (5,90 €) propose des conseils d'experts pour chiner, estimer et vendre un objet. Et aussi : les coulisses du programme, des quiz, des portraits et l'agenda des brocantes de France.

Rose (à gauche) a-t-elle trahi Kate ?

Le prince William infidèle ?

La folle rumeur !

Kate et William, le couple royal au sourire imperturbable de la monarchie britannique, se retrouvent au cœur d'un scandale conjugal outre-Manche.

Cela faisait longtemps que la machine à ragots britannique ne s'était pas emballée sur une rumeur d'infidélité dans la famille royale. Des années que le prince Charles coule des jours heureux avec Camilla, que Will et Kate fabriquent des héritiers et enchaînent les sorties et voyages officiels glamour. Quant à Harry et Meghan, ils sont sur le point d'avoir leur premier enfant. Las ! Depuis début avril, la rumeur enfle : le prince William aurait trompé Kate, pendant qu'elle attendait Louis, leur troisième enfant né le 23 avril dernier avec une proche du couple, une certaine Rose Hanbury.

Cet ex-mannequin de 34 ans fut aussi une it-girl qui a fréquenté Hugh Grant et posé en Bikini rose à côté de Tony Blair. Devenue marquise à la faveur d'un mariage avec le marquis de Cholmondeley de 23 ans son aîné, elle est désormais maman de trois enfants et vit dans un manoir à quelques kilomètres à peine d'Anmer Hall, la résidence du Berkshire de Kate et Will… Une proximité de voisinage qui aurait pu rapprocher les deux amants. Cette infidélité pourrait même être à l'origine de la brouille entre les deux frères et non une mésentente entre Kate et Meghan. «C'est ça qui a ruiné notre enfance, tu fais les mêmes conneries que papa, tu as trois jeunes enfants !», lui aurait lancé Harry d'après les tabloïds. À l'heure où nous bouclons, Kensington Palace n'a pas officiellement démenti. Le duc et la duchesse de Cambridge pourraient cependant lancer une action en justice. Seule certitude : les Cholmondeley sont bannis de toute invitation à Buckingham. Quant à Kate Middleton, pour sa première sortie officielle seule au côté de la reine Elizabeth fin mars, elle est apparue détendue et heureuse… ●

Nathalie Vigneau

BESTIMAGE

La série qui rend dingue les ados

Série phénomène chez les adolescents, *Skam* doit une partie de son succès à son mode de diffusion original.

A Lille, en mars dernier, des centaines de fans, majoritairement des adolescents, étaient massés pour apercevoir les vedettes de *Skam*, invitées du Festival Séries Mania. Il faut dire que la série est un véritable phénomène chez les jeunes avec plus de 30 millions de visionnages au total pour sa troisième saison. Adaptation d'un format norvégien, *Skam* a commencé en février 2018 sur la plateforme France.tv/slash, les épisodes étant rediffusés sur France 4. La recette de son succès ? Une description réaliste de la jeunesse, sans fioritures, offrant une impression parfois proche du documentaire : «L'adolescence est un âge où l'on aime, où l'on souffre follement, explique le réalisateur David Hourrègue. La série accompagne ces sentiments exacerbés sans porter de jugement.» On y parle ainsi crûment de sexe, de racisme et de toutes les problématiques qui touchent les ados, sans tabou. La quatrième saison, actuellement diffusée, se focalise sur le personnage d'Imane, jeune lycéenne musulmane, qui essaie de trouver un équilibre entre la pratique de sa religion et sa vie de lycéenne : «C'est un sujet délicat, raconte le réalisateur. Mais nous nous interdisons de tomber dans le sensationnalisme et la caricature.» *Skam* doit également une grande partie de son succès à son mode de diffusion «connecté», les scènes étant ajoutées quotidiennement sur la plateforme France.tv, en temps réel, avec une concordance parfaite entre l'heure à l'écran et dans la vraie vie. Chacun des treize personnages principaux de la série possède aussi son propre compte Instagram. Quant à l'avenir de *Skam ?* «Nous aimerions emmener nos personnages jusqu'en terminale, année décisive pour les adolescents», explique David Hourrègue. Vu l'ampleur du succès, il n'y a aucune raison qu'il n'y parvienne pas. ●

UN MODE DE DIFFUSION CONNECTÉ

Éric Bouche

T. GRABHERR

Télématin

De vrais artistes, ces chroniqueurs !

Tous les trois chroniqueurs à *Télématin*, Sarah Doraghi, Alex Jaffray et Frédéric Zeitoun ont en commun le goût de la scène. Pour *Télé Star*, ils évoquent leur passion.

france 2 Du lundi au samedi 06 h 30 Télématin

Sarah Doraghi

Mise en scène par Isabelle Nanty

Pour moi qui suis arrivée en France d'Iran à 10 ans sans parler un mot de français, c'est magnifique de tenir la chronique culture de *Télématin !»* C'est de son parcours de Téhéran à Paris que Sarah Doraghi – elle officie les mardis et jeudis –, s'est inspirée pour créer son seule-en-scène *Je change de file* mis en scène par Isabelle Nanty, celle qui l'a poussée se lancer. «Il y a deux ans, j'ai fait la première partie de Muriel Robin. J'ai appris le français en imitant ses sketches ! Là, j'écris le spectacle *La Voix de Muriel Robin*, un autre en persan pour la communauté iranienne, et un troisième baptisé *Attachée à la culture*. Arrêter *Télématin* pour la scène ? «Non ! Sauf si *Télématin* souhaite m'abandonner.»

PHOTOS: BESTIMAGE

Frédéric Zeitoun

Un premier album avec... Aznavour !

D'Enrico Macias à Zaz en passant par Frédéric François ou Hugues Aufray, le chroniqueur musical de *Télématin* les samedis a composé pour de très nombreux artistes. En 2007, il goûte aux plaisirs de la scène en animant la tournée *Âge tendre, la tournée des idoles*. Deux ans plus tard, Frédéric Zeitoun se lance en solo avec l'adaptation de son livre *Toutes les chansons ont une histoire*. Suivront son spectacle autobiographique *L'Histoire enchantée du petit juif à roulettes* et son tour de chant *En chanteur*. Parfois, ses amis chanteurs le rejoignent sur scène. Naît l'idée d'un album de duos. Onze pointures se prêtent au jeu. «Charles Aznavour m'a fait ce merveilleux cadeau de chanter avec moi.» Faire la promotion de *Duos en solitaire* dans *Télématin ?* «C'est interdit !» conclut-il. Pour les curieux, il se produira sur scène les 12 et 13 juin au Café de la Danse à Paris.

Alex Jaffray

Un stand-up musical

Le générique d'*On n'est pas couché*, c'est lui. Celui de *Scènes de ménages*, lui aussi. Les habillages musicaux de TF1, BFM TV, également ! Après sa chronique musicale dans *Télématin* (les mercredis, vendredis et un lundi sur deux), Alex Jaffray file diriger son agence de créations sonores. C'est d'ailleurs en réalisant ceux de la matinale de France 2 qu'il rencontre William Leymergie. Fort du succès de sa chronique «Le Son d'Alex», ce compositeur également de bandes originales de films a eu l'idée d'en livrer une déclinaison, un spectacle* où il décrypte avec « beaucoup de vannes » les incontournables de la musique. ● Linda Bouras

**Dès le 3 mai à La Nouvelle Seine, Paris.*

Britney Spears

La rechute ?

La pop star, qui souffre de troubles bipolaires, a été hospitalisée en avril pour «détresse émotionnelle». La cause ? Elle aurait du mal à surmonter la maladie de son père.

PHOTOS: BESTIMAGE

Baby One More Time !»... Hélas, le refrain du tube planétaire de Britney Spears ne semble pas toujours résonner positivement pour elle. Encore une fois, l'ex-petite fiancée de l'Amérique traverse une mauvaise passe. À 37 ans, elle s'est fait interner début avril, à sa demande, en hôpital psychiatrique. Elle a elle-même prévenu ses fans sur son compte Instagram : «On a tous besoin de prendre un peu de temps pour soi. Aimez prendre soin de vous, de votre corps, de votre esprit et de votre âme.» La raison ? «Une forte détresse émotionnelle». La chanteuse qu'on sait fragile – elle souffre de troubles bipolaires – est en effet très déstabilisée par la maladie de son pilier, son père, James Spears. Victime de graves troubles du côlon à la fin de l'année dernière, l'homme enchaîne les opérations et peine à s'en remettre. En janvier 2019, Britney, déjà très affectée, avait été contrainte d'annuler ses concerts à Las Vegas pour le soutenir. Chance pour elle, elle bénéficie du soutien sans faille de son compagnon, le coach sportif Sam Asghari. À l'occasion de la Journée internationale du baiser, le 13 avril, il a publié une vidéo où il compilait plusieurs jolis moments passés avec la pop star. Le 11 avril dernier, elle a été vue dans un salon de coiffure près de Los Angeles, où elle s'est fait retoucher ses racines blondes et ses extensions. Une sortie exceptionnelle qui semble attester une légère amélioration de son état. On lui souhaite de retrouver la force et l'envie de remonter sur scène pour ses shows millimétrés. On espère également qu'elle pourra assister dès octobre à la comédie musicale qui rassemblera ses plus grands succès, à Chicago puis à New York. *Once Upon a Time* se propose en effet de mettre en scène des héroïnes de contes comme Blanche-Neige, Cendrillon ou la Belle au bois dormant, qui verront leurs vies réinventées par la magie des tubes de Britney ! ● Nathalie Vigneau

Avec son chéri, Sam Asghari, de treize ans son cadet.

Together

Un télé-crochet d'un nouveau genre

Après les flops de *Rising Star* et de *Nouvelle Star*, M6 espère se réconcilier avec les concours de chant grâce à *Together, tous avec moi !*, nouveau jeu produit par EndemolShine. Un divertissement festif confié à Éric Antoine et Garou.

Mardi 30 21 h 00 Together, tous avec moi !

Un concept 100 % inédit

Adapté dans huit pays, *Together* est un jeu musical avec un gain de 50 000 euros à la clé. Le but ? Réussir à faire lever 100 professionnels de la musique réunis dans le «Mur des 100». S'ils sont convaincus par une prestation, ils buzzent puis chantent avec le candidat. Plus le mur se lève, plus le chanteur a de points. Un concept qui a beaucoup plu à Garou : «Le principe du jeu est très drôle, nous a-t-il confié pendant le tournage. On ne se prend pas trop au sérieux. On veut que les gens s'amusent et dansent, et prouver que la musique est contagieuse.»

Garou et Éric Antoine à la manœuvre

Installé au cœur du Mur des 100, Garou a le rôle de capitaine. Il met l'ambiance et embarque ses camarades de jeu avec lui. Éric Antoine, quant à lui, recueille les réactions des pros : «Je n'avais pas envie de faire de l'animation classique, et là, j'ai senti qu'il y avait matière à partir en vrille. La matière, ce sont les 100. À chaque fois que j'en approche un, l'idée, c'est que ça taille, et que je me mette du côté des candidats.»

Parole libre

Pour pimenter le tout, les micros sont toujours ouverts. Ce qui permet aux téléspectateurs d'entendre les commentaires des 100 à l'écran. «On analyse techniquement ce qui se passe dans la voix et la prestation de quelqu'un», explique Garou. Éric Antoine, lui, est en roue libre dans le mur et n'a pas de prompteur : «C'est une émission de liberté, un espace de création. C'est rare à la télévision.»

Des stars dans le Mur

Parmi les 100, on retrouve des visages familiers : Bilal Hassani, représentant de la France à l'Eurovision, ainsi que ses prédécesseurs, Madame Monsieur. Il y a aussi Dominique Magloire *(The Voice)*, Damien Sargue et David Bàn *(Les 3 Mousquetaires)*, Gwendal Marimoutou *(Résiste)* ou encore les sosies de Stromae, Amy Winehouse et Céline Dion… ●

Clara Lemaire

PHOTO : M6

Thierry Lhermitte

"J'ai failli incarner Woody dans *Toy Story* !"

L'acteur prête pour la première fois sa voix à un personnage d'animation dans *Monsieur Link**, film d'aventures écolo.

Vous n'aviez jamais prêté votre voix à un personnage de dessin animé, pourquoi ?

THIERRY LHERMITTE : J'avais fait le casting de *Toy Story* pour le personnage de Woody mais ils ne m'avaient pas pris. Et depuis on ne m'avait plus rien proposé. Il faut dire que je ne suis pas un grand amateur de dessins animés. J'en ai vu quelques-uns lorsque mes enfants étaient petits mais après j'ai cessé. Je ne me suis même pas dévoué pour ma petite-fille. Elle, en revanche, est une spécialiste. Elle a aujourd'hui 16 ans et elle veut travailler dans l'animation. Elle m'a dit que c'était super cool que je fasse du doublage.

"Le doublage, c'était marrant à faire !"

Comment s'est passé ce baptême du feu ?

C'était marrant à faire ! En fait ce n'était pas nouveau pour moi. Le doublage, c'est la même technique que la post-synchronisation, lorsque l'on double sa propre voix. La difficulté a été surtout de se mettre dans la tête d'un personnage que l'on n'a pas créé au départ et de coller parfaitement à ses expressions.

Ce film écolo dénonce le comportement des hommes, qui mène à leur perte…

Bien sûr, c'est inéluctable. Je pense que l'homme n'aura été qu'une parenthèse dans l'histoire de la vie sur Terre. Cela se finira dans quelques siècles et honnêtement cela sera un non-événement à l'échelle de l'univers. J'ai beau trier mes déchets, je sais que c'est vain. Si on voulait vraiment ralentir le processus, il faudrait que chaque Occidental baisse son niveau de vie de 80 %. Tout cela me rend bien triste pour mes petits-enfants… ●

Entretien : Aurélie Lainé

**En salles depuis le 17 avril.*

BESTIMAGE

RECORD À BATTRE

FAR

- Départ différé 3/6/9/12 heures
- Sécurité enfants
- Sécurité anti-débordement

ÉNERGIE A++

ESSORAGE 1200 trs/min

CAPACITÉ 9 Kg

LAVE-LINGE FRONTAL

199€

DONT 10€ D'ÉCO-PARTICIPATION

LAVE-LINGE FAR LF912REC19W Capacité variable automatique. 15 programmes. Lavage A. Essorage B. C.E : 243 kWh/an. Eau : 12100 L/ an. Niveau sonore 58 dB en lavage et 78 dB en essorage. L.59.7 x H.84.5 x P.58.2 cm Code 676603. Prix emporté.

Conforama

Le confort pour tous

RÉALISATION CJA.COM - CRÉATION proximity BEKO - CONFORAMA FRANCE 80 bd du mandinet - Lognes - 77432 Marne-la-Vallée Cedex. N° SIREN : B 414 819 409 - RCS MEAUX.

Top de la semaine

Samedi 27

***Et v'lan, passe-moi Fernand !* 20 h 50, Paris Première**

De Clermont-Ferrand à Paris, le parcours de l'humoriste star des années 1950.

Dimanche 28

***Reportages Découverte*. 14 h 45, TF1**

Pour s'émerveiller des splendeurs du bassin d'Arcachon et de ses couleurs si caractéristiques.

Lundi 29

***Les Petits Mouchoirs : finiront-ils ensemble ?* 23 h 45, M6**

Les comédiens du film de Guillaume Canet reviennent sur son joyeux tournage.

Mardi 30

***Détenus, victimes : une rencontre*. 23 h 40, France 2**

À Poissy, des groupes de parole réunissent condamnés et victimes. Bouleversant.

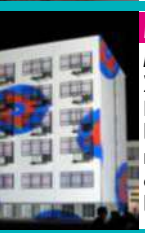

Mercredi 1er

***L'Esprit Bauhaus*. 22 h 40, Arte**

Plus qu'une école d'art, le Bauhaus est un mouvement architectural qui influence encore les urbanistes.

Jeudi 2

***À la conquête de Titan*. 20 h 50, France 5**

Cette lune de Saturne deviendra-t-elle un jour habitable ? Des scientifiques y travaillent.

Vendredi 3

***Claude François, l'ombre au tableau*. 22 h 25, Arte**

Cloclo est vite devenu un mythe après sa mort. Karl Zéro en brosse le portrait précis.

PHOTOS : PARIS PREMIÈRE - TF1 - M6 - FRANCE 2 - ARTE - FRANCE 5

Les témoigna

Samah

"Une maman en fauteuil est une maman comme les autres"

Paraplégique depuis un terrible accident en 2013, Samah, 37 ans, élève seule son fils de 20 mois. Rencontre avec une authentique mère courage.

6ter Du lun. au ven. (à partir du lundi 29 avril) 17 h 30 Les Mamans

En 2013, votre vie bascule sur un trottoir de Marrakech. Pouvez-vous nous raconter ce terrible accident ?

SAMAH : J'étais en vacances, des amies devaient me rejoindre et je les attendais sur un trottoir. Un chauffard a surgi et m'a fauchée. Après c'est le coma, le trou noir. Au réveil, je ne sentais plus mes jambes. J'avais l'impression d'être dans un mauvais téléfilm où l'héroïne dit «qu'est-ce qui se passe, c'est pas normal docteur !»

Et le médecin refuse de poser un diagnostic.

Oui. Ce n'est que quelques mois après, lorsque je suis rapatriée et hospitalisée en France, qu'on m'annonce que je ne remarcherai plus : ma moelle épinière a été compressée, je suis paralysée des membres inférieurs à partir du bassin.

Alitée pendant cinq mois, vous traversez des heures sombres…

Je me suis retrouvée seule, mon compagnon de l'époque m'a quittée quand il a compris le caractère définitif de mon état. Heureusement, ma famille, et surtout ma mère et mes sœurs, ne m'ont pas lâchée. Ma mère est venue tous les jours. Et un matin, je me suis réveillée plus forte, j'ai accepté ce qu'il m'était arrivé comme une épreuve.

Après des mois de rééducation, vous vous installez en Seine-Saint-Denis dans un nouvel appartement, adapté à votre handicap.

J'ai appris à me laver et à m'habiller seule. Ça n'a l'air de rien mais quand vos jambes pèsent des tonnes… Je suis restée coquette mais j'ai dû abandonner les talons : ils sont complètement incompatibles avec le fauteuil.

«LES PREMIERS TEMPS ONT ÉTÉ TRÈS FATIGANTS»

À 36 ans, alors que vous avez refait votre vie avec un autre compagnon, vous décidez d'avoir un enfant.

Oui. Je me disais que c'était le moment, que je ne pouvais pas trop tarder… Je suis tombée enceinte et Jûd est né par césarienne le 2 août 2017.

À ce moment-là, une fois de plus, vous vous retrouvez seule.

Le papa de Jûd m'a quittée pendant ma grossesse. Il devait revenir assister à l'accouchement mais il ne l'a pas fait non plus, c'est ma sœur qui a pris sa place ce jour-là. Quand je suis rentrée à la maison avec Jûd, ma mère est venue chaque jour pour m'aider. Surtout pour le bain, qui me faisait très peur. Les premiers temps ont été très fatigants… mais tous les parents connaissent ça.

Aujourd'hui, Jûd a 20 mois et vous avez retrouvé un travail de secrétaire médicale. Comment se déroulent vos journées ?

ges de la semaine

Je n'ai pas eu de place en crèche, mère célibataire et paraplégique, je n'étais pas une priorité visiblement. Alors je dépose Jûd chez sa nounou et je file à mon travail, à 40 minutes en bus. Je finis à 19h. Je passe le prendre et nous sommes à la maison à 20 heures.

Et au quotidien, avez-vous dû réaménager votre appartement ?

Bien sûr ! Ça prend de la place, un bébé (Elle sourit.) En revanche, il y a des choses que je ne peux pas changer, comme placer toutes les choses en hauteur. L'appartement est conçu pour que j'accède à tout, assise dans mon fauteuil… Jûd, depuis qu'il se tient debout, peut donc ouvrir le four à micro-ondes par exemple. Une véritable obsession. J'ai beau mettre des sécurités, il s'en débrouille toujours.

A-t-il déjà posé des questions sur votre fauteuil ?

Non… peut-être que dans sa tête c'est moi qui suis normale. J'ai hâte qu'il comprenne que même en handicapée, on peut donner la vie et être une maman comme les autres. ●

Entretien : Sylvia De Abreu

Samah et son fils Jûd, 20 mois.

PHOTOS : M. ETCHEGOYEN/M6

Jean d'Orléans

"Les Français sont monarchistes de cœur et républicains de raison"

Le prince épouse Philomena de Tornos y Steinhart en 2009.

Chef de la maison de France depuis le récent décès de son père, l'héritier des rois nous parle de l'avenir de la République.

france 2 Jeudi 2 21 h 00
Laissez-vous guider

Pour vous, qui seriez probablement notre roi si la monarchie était rétablie, que représente la Révolution française ?

JEAN D'ORLÉANS : C'est une rupture tragique ; une France s'opposant à une autre, malgré l'espoir qu'a soulevé la fête de la Fédération, le 14 juillet 1790. Le clivage droite/gauche, né à cette époque, perdure et il n'est pas sûr que l'élan qui l'a provoqué ait abouti à la liberté rêvée. Quant au lien entre nos élites et la nation, il semble rompu. L'Angleterre, elle, a connu une révolution «soft» en gardant sa monarchie.

Votre ancêtre, Louis-Philippe, voulait recoudre une France déchirée entre monarchistes, bonapartistes, républicains. Cela fait-il écho dans la France d'aujourd'hui ?

Bien sûr ! Il n'y a plus de projet commun. Les Gilets jaunes sont le symptôme de difficultés quotidiennes et de l'effondrement d'une classe moyenne qui devrait, si elle était forte, avoir un rôle stabilisateur. Ce que réclament les Français est raisonnable : exercer un travail digne ; offrir aux enfants une scolarité solide ; avoir une couverture sociale a minima et une retraite décente ; vivre dans une société qui tienne compte des questions de sécurité et d'environnement.

Si un sondage BVA de 2016 affirme que 17 % des Français sont favorables au rétablissement de la monarchie, notre pays est encore largement attaché aux valeurs républicaines. Comment pourriez-vous apparaître comme un recours ?

Je pense que les Français sont monarchistes de cœur et républicains de raison. Mais il y a les circonstances. Je dois aussi me faire connaître davantage et dire ce que serait la réalité d'une monarchie constitutionnelle en France…

Vos positions, gaullistes à l'international mais contre l'avortement et pour la Manif pour tous, ne risquent-elles pas de susciter un blocage pour une majorité de Français ?

Pour certains, oui. Mais que serait un prince sans principes ?

Que fait, au quotidien, le prétendant au trône de France ?

Je suis gérant du groupement forestier de la Thiérache et colonel de réserve. Mais je vis à Dreux où, avec mon épouse Philomena, nous avons beaucoup d'activités et élevons nos cinq jeunes enfants. Moi qui ai eu peu de relations avec mon père, je les emmène à la pêche, leur lis des histoires et joue avec eux. Nous sommes une famille normale ! ●

Entretien : Olivier Rajchman

PHOTOS : C. GUIRECO, JACOVIDES/BESTIMAGE

Retrouvez toutes nos infos sur les séries : www.telestar.fr et sur l'application gratuite Télé Star.

On craque pour...

TWO BROTHERS PICTURES

Obsession

Thriller machiavélique

france 2 Lundi 29 21 h 00 Obsession

Thriller psychologique britannique, *Obsession* décrit la confrontation meurtrière entre une professeure et son élève.

Tout commence par une mauvaise note infligée à une élève soupçonnée de tricherie. Le début d'un engrenage infernal pour Leah Dale (Katherine Kelly), professeure de sociologie à l'université, qui se retrouve victime de la vengeance de Rose Vaughan (Molly Windsor), une étudiante prête à tout pour réparer l'affront subi. Entre un mariage qui va à vau-l'eau et une liaison inavouée, le monde de l'enseignante va peu à peu s'écrouler face au machiavélisme de son élève retorse. Jouant sur le sentiment de paranoïa, ce thriller psychologique à la mécanique imparable réserve son lot de rebondissements et se révèle le digne successeur de la série *Docteur Foster*, adaptée en France sous le titre *Infidèle* avec Claire Keim. On y retrouve le même soin apporté à la réalisation et au développement de personnages féminins forts. Conscient du caractère addictif de cette minisérie, la chaîne anglaise ITV avait décidé de diffuser ses quatre épisodes en quatre soirées à la suite. À noter la belle réactivité de France 2 qui la programme un mois à peine après sa diffusion outre-Manche.

Ça tourne !

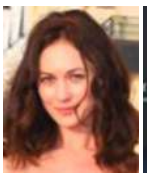

PHOTOS: P. BARIL

Romance

Olga Kurylenko et Pierre Deladonchamps tournent cette minisérie pour France 2 décrivant la rencontre d'un homme et d'une femme entre le Paris contemporain et le Biarritz des années 60.

Coup de projecteur

Sylvie Testud

La comédienne n'a pas hésité à confier à la presse tout le mal qu'elle pensait de sa précédente série, *Deutsch-les-Landes*, comédie, il est vrai, ratée, sur Amazon Prime. L'actrice a fait un choix plus judicieux avec la minisérie *Eden*, à partir du jeudi 2 mai à 20 h 55 sur Arte, sur la crise migratoire en Europe.

P. MEURSAULT

Coup de griffes

La déchéance d'Allison Mack

L'épilogue se rapproche pour l'ex-vedette de *Smallville*. La comédienne de 36 ans a plaidé coupable d'extorsion et d'association de malfaiteurs dans l'affaire de la secte NXIVM, qui recrutait des femmes transformées en «esclaves» pour le compte du gourou Keith Raniere. Soupçonnée d'être la numéro 2 de la secte, Allison Mack se servait de sa notoriété pour attirer de nouvelles victimes. Si son acte de contrition tardif permettra à l'actrice d'échapper au procès, elle risque quand même jusqu'à 40 ans de prison.

KCS PRESSE

Vous avez aimé ?

Deutschland 83 La guerre froide bat son plein dans cette série palpitante qui suit un espion venu d'Allemagne de l'Est prêt à tout pour empêcher l'escalade nucléaire.

Vous aimerez !

Deutschland 86 Retour de l'espion Martin Rauch qui doit sauver la RDA de la faillite. Une série dénuée de tout manichéisme qui présente un héros tiraillé entre son devoir envers sa patrie et sa propre conscience. **Le lundi 29 avril 21 h 00 sur Canal+.**

PHOTOS: N. KONIETZNY - FREMANTLE MEDIA

Retrouvez toutes nos infos sur les séries : **www.telestar.fr** et sur l'application gratuite **Télé Star.**

Vous en avez marre d'attendre ? Découvrez en avance les résumés de vos feuilletons préférés de la semaine du 29 avril au 3 mai.

DEMAIN NOUS APPARTIENT

TF1 Du lun. au ven. 19 h 20

Margot dans la tourmente

Margot est interrogée par la police suite à une dispute survenue chez les Delcourt qui a mis **César** en danger. Le soutien d'**Alex** ne suffit pas à calmer **Chloé,** rongée par la culpabilité après avoir évoqué l'existence du carnet rédigé par Margot. L'ambiance est tendue chez les Delcourt, et **Jeanne,** au lieu d'apaiser les tensions, jette de l'huile sur le feu. Empêtré dans ses doutes, **Maxime** se tient à distance. Il ne sait plus comment gérer sa relation avec **Clémentine. Olivier** en profite pour tenter de la reconquérir. Au Spoon, **Tristan,** ignorant toujours que **Justine** est escort-girl, multiplie les tentatives de séduction sous l'œil désapprobateur de **Gwen** et **Thomas.** Quant à **Bilel,** sa colocation avec **Jules** ne s'améliore pas. Le garçon n'accepte pas d'avoir été placé sous la protection de celui qu'il considère comme responsable de la mort de son père. Bilel compte sur l'anniversaire de Jules pour lui prouver sa bonne volonté, mais ses plans sont contrariés par **Noor,** venue s'installer quelques jours au mas pour les vacances. Après maintes tentatives plus ou moins maladroites, **Victoire** a récupéré **Georges.** Tout à leur bonheur renaissant, ils rencontrent des difficultés dans leur intimité.

Sandra Karas

UN SI GRAND SOLEIL

france 2 Du lun. au ven. 20 h 40

Lucille prête à tout pour venger Hakim

Bruno Serrat, toujours planqué chez **Ève,** reçoit le soutien de **Virgile,** déterminé à aider son vieux copain à quitter Montpellier. **Ève** ignore ce qui lie ces deux hommes et s'inquiète des dangers qu'ils prennent. Masquant difficilement son attirance pour **Bruno,** elle s'offre à lui avant son départ pour l'Espagne. Mais l'homme supposé lui fournir les faux papiers se fait arrêter. **Lucille** refuse que **Serrat** puisse échapper à la police et tente d'intimider **Eliott,** en prison, pour qu'il lui fournisse l'adresse de la planque de son ancien codétenu. Face à son mutisme et ses sarcasmes, elle décide d'aller voir Ève pour lui mettre la pression. Pendant ce temps, à l'hôpital, l'état de santé de **Hakim** ne s'améliore pas. **Hafida** doit envisager de le débrancher. De leur côté, **Enric** et **Mo** sont inquiets pour Inès, qui semble avoir entamé une relation avec un homme plus âgé et ment à sa famille. Ils se confient à **Gary,** lui-même empêtré dans ses mensonges avec **Rebecca.** Tandis qu'**Antonin** et **Léa** poursuivent leur idylle, **Théo** et **Manon** décident d'organiser une fête chez les Bastide pour remonter le moral de leur frère. Mais **Arthur** peine à oublier Léa, jusqu'à ce qu'apparaisse **Anissa…**

Sandra Karas

PLUS BELLE LA VIE

france 3 Du lun. au ven. 20 h 20

Émilie et Kevin enlevés

Emilie et **Kevin** disparaissent. **Babeth** est convaincue que Kevin a enlevé sa fille après avoir appris qu'elle se servait de lui pour faire sortir **Patrick** de prison. En réalité, les deux ados ont été enlevés par **Sofiane Messaoud,** qui veut faire pression sur Patrick pour le forcer à tuer les Liberati. Kevin a un flash, et comprend quelle est la personne qui tire les ficelles depuis le départ. L'état de **Jocelyn** se dégrade, et le vieil homme agresse **Laetitia. Samia** présente **Hadrien** à **Lucie.** Jaloux, **Jean-Paul** enquête sur les comptes de campagne du député. Revancharde, **Anémone** fournit à Jean-Paul des preuves accablantes, mais le lieutenant hésite à s'en servir, craignant de ruiner la réputation de Samia. **Coralie** et **Clément** cachent aux enfants le retour de **Delphine,** mais **Antoine** n'est pas dupe et fait part de ses doutes à **Théo.** Ce dernier se convainc que sa belle-mère est enceinte. Haineux, il donne à **Tom** la montre que **Coralie** lui avait offerte pour son anniversaire. **Francesco** découvre que l'inconnue de son appli n'est autre qu'**Estelle.** Il décide de ne pas lui révéler la vérité, préférant s'amuser de la situation. **Luna,** elle, décide de faire appel à un escort-boy.

Clément Garin

PHOTOS : DOCS. TF1/FRANCE 2/FRANCE 3

Le meilleur de la VOD et SVOD

Par Éric Bouche et Romain Nigita

Séries inédites ou cultes, programmes exclusifs... Le meilleur de la vidéo à la demande.

NETFLIX

Les Nouvelles Aventures de Sabrina

Partie 2 (9 épisodes), inédit *TT*

Nouvelle année pour Sabrina qui a décidé de mettre de côté ses études pour se consacrer pleinement à sa formation à l'école de sorcellerie. Elle devient la première femme à poser sa candidature au poste de Dominant...

Notre avis: Ambiance gothique et sorcellerie sont toujours au programme de cette suite des *Aventures de Sabrina*, aux intonations plus sombres. La série introduit un triangle amoureux alors que la jeune héroïne prend des accents plus féministes.

Tarif: A partir de 7,99 €/mois sur netflix.com

NETFLIX

Traîtres

Saison 1 (6 épisodes), inédit *T*

1945. La guerre vient de s'achever. Une jeune Anglaise est séduite par un Américain pour devenir une espionne. Elle doit démasquer un agent russe au sein du gouvernement britannique...

Notre avis: Cette série d'espionnage à l'ambiance rétro place les personnages face à leurs propres conflits moraux. Si le sujet est intéressant, la distribution convaincante, le rythme est bien trop lent pour susciter autre chose qu'un ennui poli.

Tarif: A partir de 7,99 €/mois sur netflix.com

CANAL+ SÉRIES

Fosse/Verdon

COUP DE CŒUR !

Minisérie (8 épisodes), inédit

Dans les années 60 et 70, la relation tumultueuse entre le réalisateur Bob Fosse et la danseuse Gwen Verdon.

Notre avis: Metteur en scène de chefs-d'œuvre (*Cabaret* ou *Que le spectacle commence*), Bob Fosse voit sa carrière décoller alors même que celle de sa femme, incarnée par Michelle Williams, décline. Cette minisérie ravira les cinéphiles tant elle est riche en anecdotes dans sa reconstitution de l'âge d'or d'Hollywood.

Tarif: 6,99 €/mois via la plate-forme MyCanal

FOX ▸ Play

Ghosted

Intégrale (16 épisodes), inédit *TT*

Respectivement ex-flic et ancien scientifique, Leroy et Max intègrent une organisation secrète d'enquête sur le paranormal.

Notre avis: Entre *SOS fantômes* et *Men in Black*, cette comédie américaine pastiche les grandes figures du fantastique, des vampires aux extraterrestres, en passant par les succubes et autres mutants. Le duo vedette fonctionne à merveille et l'on retrouve avec plaisir Ally Walker, révélée par la série *Profiler*.

Tarif: A partir de 9,99 €/mois dans l'offre Start by Canal

amazon prime video

The Bold Type

Saison 3 (en cours), inédit *TT*

Au sein de la rédaction du magazine *Scarlet*, Jane doit composer avec un nouveau responsable, tandis que Kat et Sutton envisagent de changer de voie.

Notre avis: Toujours aussi pertinente et féministe, cette série sur trois jeunes femmes actives et résolument modernes est moins superficielle qu'elle n'y paraît. Ces nouveaux épisodes voient Kat envisager une carrière politique et Sutton se lancer dans le monde de la mode.

Tarif: 5,99 €/mois sur primevideo.com

myCANAL

False Flag

Saison 2 (10 épisodes), inédit *TT*

L'oléoduc entre Israël et la Turquie explose lors de la cérémonie d'inauguration. Chargé de l'enquête, le Mossad identifie rapidement trois suspects.

Notre avis: Une nouvelle réussite venue d'Israël avec ce thriller d'espionnage qui s'amuse à brouiller les pistes d'une enquête aux multiples ramifications. La série mêle intrigue politique et drame intimiste, développant des personnages aux nombreuses zones d'ombre.

Tarif: 39,99 €/mois sur canalplus.fr

PHOTOS: NETFLIX - FOX - AMAZON - KESHET INTERNATIONAL

Le meilleur du replay

Retrouvez toutes nos infos sur les séries : ***www.telestar.fr*** et sur l'application gratuite ***Télé Star.***

Vous avez raté ces programmes ? Pas de panique, vous pouvez toujours les visionner en télé de rattrapage du 27 avril au 3 mai.

TTT très bon | ***TT*** bon | ***T*** moyen

Notre coup de cœur

W9

L'incroyable show d'Éric Antoine *TT*

Disponible jusqu'au 30 avril sur 6play.fr.

À l'occasion d'un show unique, capté il y a quelques semaines au Zénith de Nantes, le magicien-humoriste propose au public les meilleurs tours issus de ses spectacles «Satisfait ou remboursé», «Réalité ou illusion», «Mysteric» et «Magic Délirium».

Série

Unforgotten : le passé déterré *TT*

Disponible jusqu'au 28 avril sur france.tv. Saison 3, ép. 1, 2 et 3. Stuart et Khan enquêtent sur des ossements retrouvés près de Londres.

Section de recherches *TT*

Disponible jusqu'au 2 mai sur mytf1.fr. Saison 13, ép. 13 et 14. L'équipe enquête sur la mort d'un chauffeur de bus qui avait démissionné de son travail depuis plusieurs mois.

Documentaire

Meghan Markle... *T*

Disponible jusqu'au 28 avril sur mycanal.fr. Depuis l'annonce de sa grossesse, Meghan Markle divise l'Angleterre. Aujourd'hui, elle ne serait plus à la hauteur de son rôle.

Stallone, profession héros *TT*

Disponible jusqu'au 3 mai sur arte.fr Le portrait, riche en testostérone, d'un loser bodybuildé, mais également sensible et plein d'humour.

Magazine

Les docs du week-end *T*

Disponible jusqu'au 27 avril sur mytf1. Dans ce nouveau numéro, Karine Ferri et son équipe nous font découvrir l'univers d'un des plus beaux métiers du monde, celui de sage-femme.

Cash investigation *TTT*

Disponible jusqu'au 30 avril sur france.tv. Elise Lucet a poussé la porte de sociétés HLM qui génèrent de gros chiffres d'affaires sans toujours se préoccuper du bien-être des locataires.

Avenue de l'Europe, le mag *TT*

Disponible jusqu'au 1er mai sur france.tv. Les pays de l'Union européenne n'ont pas tous la même vision de la démocratie et les systèmes politiques diffèrent.

Divertissement

Bon anniversaire Véronique Sanson *TT*

Disponible jusqu'au 3 mai sur france.tv. De nombreux invités célèbrent en chansons et en surprises les 70 ans de Véronique Sanson.

PHOTOS : ROMAIN DESCOINE © W9 ; DES WILLIE © MAINSTREET PICTURES LTD 2018. JEAN-LOUIS PARIS © AUTEURS ASSOCIÉS/TF1. © KENSINGTON PALACE INSTAGRAM. © COLLECTION CHRISTOPHE L. LAURENT VU © TF1. BARBARA CORNE © GETTY IMAGES./ISTOCKPHOTO. CHRISTOPHER RUSSELL © FTV. CYRIL MOREAU © BESTIMAGE

ABONNEZ-VOUS À TÉLÉ STAR

Profitez de 2 offres au choix !

DERNIÈRE OFFRE AVANT AUGMENTATION

1 1 an d'abonnement à Télé Star (52 nos)

+ La station météo

4€/mois
SANS ENGAGEMENT
au lieu de ~~7,32€~~**

Astucieuse !

Découvrez les prévisions météo en bleu azur grâce à cette station polyvalente !
Son design moderne et son ergonomie claire vous plairont à coup sûr.

- horloge,
- pendulette-thermomètre,
- hygromètre,
- pictos animés,
- fixation murale ou sur pied.

Piles incluses, dim. 14.5 x 7.5 x 4.2 cm.

ou

2 1 an d'abonnement à Télé Star (52 nos)

+ Le presse agrumes

4€/mois
SANS ENGAGEMENT
au lieu de ~~7,32€~~**

Avec ce presse agrume à deux cônes vos citrons et oranges seront pressés en un rien de temps.
Le démarrage de l'appareil se fait de façon automatique par pression sur le cône.
Sa verseuse a une capacité d'un litre avec couvercle en plus d'être translucide et gradué.

Photos non contractuelles.

DERNIÈRE OFFRE AVANT AUGMENTATION

Vos privilèges abonnés :

Vous réglez en douceur : Le prélèvement automatique c'est simple, pratique et sans engagement.

Vous économisez : Votre magazine Télé Star vous revient à 0,92€/n° au lieu de 1,40€*(prix de vente kiosque).

Vous bénéficiez de **28 numéros gratuits** par an.

Vous recevez **votre magazine chaque semaine à votre domicile.**

Vous bénéficiez d'un tarif garanti pendant 1 an.

Nos conseilleurs sont à votre écoute du lundi au samedi de 8h à 20h au **01 46 48 48 44**.

BULLETIN D'ABONNEMENT à compléter et à retourner sous enveloppe affranchie à :
TÉLÉ STAR SERVICE ABONNEMENTS - CS 90125 - 27091 EVREUX CEDEX 9

OFFRE 1 **1 an d'abonnement à Télé Star (52 n°s) + la station météo**

☐ Je règle par prélèvement automatique : 4€ /mois au lieu de ~~7,32€~~/mois **-45%** (1061753)

☐ Je préfère régler comptant 54,90€ au lieu de ~~87,80€~~. **-37%** (1041409)

OFFRE 2 **1 an d'abonnement à Télé Star (52 n°s) + le presse agrumes**

☐ Je règle par prélèvement automatique : 4€ /mois au lieu de ~~7,32€~~/mois **-45%** (1061746)

☐ Je préfère régler comptant 54,90€ au lieu de ~~87,80€~~. **-37%** (1041391)

☐ Je préfère m'abonner à Télé Star seul : 1 an (52 nos) au prix de 54,60€ au lieu de ~~72,80€~~ (*prix de vente en kiosque). (1061738)

➤ Je communique mes coordonnées :

Nom : ..... Prénom : .....

Adresse : .....

Complément d'adresse (résidence, lieu dit, bâtiment…) : .....

Code Postal : |_|_|_|_|_| Ville : .....

Tél : |_|_| |_|_| |_|_| |_|_| |_|_| Grâce à votre n° de téléphone (portable) nous pourrons vous contacter si besoin pour le suivi de votre abonnement

E-mail : .....

Votre email est indispensable pour créer votre accès à l'abonnement numérique sur notre site kiosquemag.com

Je souhaite recevoir des newsletters du magazine et des offres promotionnelles des partenaires de Télé Star (groupe Mondadori) ☐

➤ Je choisis mon mode de paiement :

☐ **Par prélèvement automatique.** Ce tarif préférentiel est garanti pendant 1 an. J'ai bien noté que passé ce délai, je serai prélevé au tarif en vigueur. Je serai libre d'interrompre mon abonnement à tout

Je complète l'IBAN et le BIC présent sur mon RIB. Je n'oublie pas de joindre un RIB.

IBAN |_|_|_|_| |_|_|_|_| |_|_|_|_| |_|_|_|_| |_|_|_|_| |_|_|_|_| |_|_|_| BIC |_|_|_|_|_|_|_|_|_|_|_| ◄ *8 ou 11 caractères selon votre banque*

☐ **Par chèque à l'ordre de Télé Star**

☐ **Par CB** |_|_|_|_| |_|_|_|_| |_|_|_|_| |_|_|_|_|

Expire à fin |_|_| |_|_| Code Crypto |_|_|_| ◄ *Notez les 3 derniers chiffres du N° inscrit au dos de votre carte*

Dater et signer obligatoirement

A : .....

Date : |_|_| |_|_| |_|_|_|_|

Signature :

Créancier : MONDADORI MAGAZINES FRANCE - 8, rue François Ory 92543 Montrouge Cedex 09 - FRANCE - Identifiant du créancier : FR 05 ZZZ 489479

En signant ce formulaire de mandat, vous autorisez Mondadori Magazines France à envoyer des instructions à votre banque pour débiter votre compte, et votre banque à débiter votre compte conformément aux instructions de Mondadori Magazines France. Vous bénéficiez du droit d'être remboursé par votre banque selon les conditions décrites dans la convention que vous avez passée avec elle. Toute demande de remboursement doit être présentée dans les 8 semaines suivant la date de débit de votre compte. Vos droits concernant ce mandat sont expliqués dans un document que vous pouvez obtenir auprès de votre banque.

Offre réservée aux nouveaux abonnés en France Métropolitaine valable jusqu'au 30 juin 2019. DOM TOM et autres pays nous consulter. Votre abonnement et votre produit au choix vous seront adressés dans un délai de 4 semaines après réception de votre règlement et dans la limite des stocks disponibles. Vous disposez d'un droit de rétractation de 14 jours à compter de la réception du magazine et du produit au choix en notifiant clairement votre décision à notre service abonnements ou via le formulaire de rétractation accessible dans nos CGV sur le site www.kiosquemag.com. Le coût de renvoi des produits est à votre charge. Les informations recueillies à partir de ce formulaire font l'objet d'un traitement informatique destiné à Mondadori Magazines France pour la gestion de son fichier clients par le service abonnements. Conformément à la loi « informatique et libertés » du 6 janvier 1978 modifiée, vous disposez d'un droit d'accès et de rectification aux informations qui vous concernent en écrivant à l'adresse d'envoi du bulletin. J'accepte que mes données soient cédées à des tiers en cochant la case ci-contre : ☐

Par Sylvia De Abreu, Paul Guermonprez, Aurélie Lainé et Nathalie Vigneau

on adore | TTT très bon | TT bon | T moyen

Cinéma

Victor et Célia TT

Comédie sentimentale de Pierre Jolivet. Avec Arthur Dupont, Alice Belaïdi... Durée : 1 h 31. Sortie le 24 avril.

APOLLO FILMS

Paris. Coiffeurs salariés, Victor et Ben sont sur le point d'ouvrir leur salon de coiffure avec l'aide de Max, leur comptable. Mais le rêve tourne court quand Ben se tue dans un accident de moto. Parce qu'il ne peut pas se permettre financièrement de renoncer au projet, Victor propose à Célia, une ex-camarade de l'école de coiffure, de s'associer avec lui.

Notre avis : Vingt ans après *Ma petite entreprise,* Pierre Jolivet épouse de nouveau la cause des petits entrepreneurs dans cette attachante comédie sentimentale, qui doit beaucoup au charme et à la belle alchimie du couple Arthur Dupont/ Alice Belaïdi. P.G.

Mais vous êtes fous T

Drame français d'Audrey Diwan. Avec Pio Marmaï, Céline Sallette... Durée : 1 h 35. Sortie le 24 avril.

Un père de famille voit sa vie bouleversée quand il n'a d'autre solution que de révéler son addiction à la cocaïne et se retrouve soupçonné d'avoir empoisonné sa fille cadette.

Notre avis : Aussi impeccable soit le jeu de Pio Marmaï et Céline Sallette, ce drame familial pâtit d'une intrigue trop anecdotique pour rendre l'ensemble captivant. P.G.

WILD BUNCH DISTRIBUTION

Musique

Nue

Helena Noguerra. BMG, 14,99 €.

Helena Noguerra se met à nu dans cet album parce qu'elle y évoque ses amours tristes ou gaies sur fond de bossa-nova et d'airs jazzy. Poétique, charmeuse et légère, elle nous rappelle Jeanne Moreau ou Marie Laforêt.

Notre avis : On écoute déjà en boucle *Je mens,* duo amusant avec Vincent Dedienne ou *La reine de la piste,* autoportrait disco plein d'espièglerie en tandem avec Philippe Katerine. Une belle et sincère réussite. N.V.

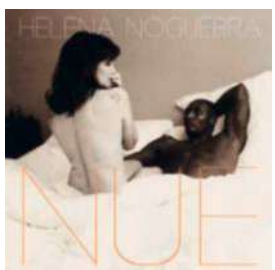

Théâtre TT

Premiers Adieux

Stéphane Guillon Théâtre de la Pépinière, Paris. Du mer. au sam. à 19 h.

Viré par Ardisson sans élégance, retiré de Twitter, Stéphane Guillon imagine ses adieux à la scène. Il parle de lui avec autodérision – il feint de se désespérer de ne pas assez avoir souffert enfant –, peu de politique ou d'actu et réserve le meilleur pour la fin.

Notre avis : On aime Guillon féroce, mordant, humour noir en étendard. On regrette donc qu'il fasse semblant de s'assagir. Dommage. N.V.

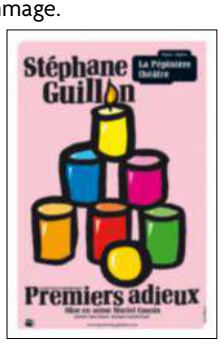

DVD TT

Fin août, début septembre

D'Olivier Assayas. Avec Mathieu Amalric, François Cluzet... Blu-ray + DVD, 19,99 € (Pathé).

Séparé de Jenny, Gabriel tente de refaire sa vie avec Anne et travaille sur un projet d'émission consacrée à son meilleur ami, l'écrivain Adrien Willer. Mais ce dernier a dû être hospitalisé d'urgence.

Notre avis : Sortie en 1999, cette comédie dramatique suit ses héros dans une construction à la fois peu démonstrative et pourtant très empathique. Souvent bouleversant. S.DeA.

À lire absolument

Une évidence

Agnès Martin-Lugand Michel Lafon, 19,95 €. TTT

Reine semble épanouie entre son fils, ses amis et un boulot qui la passionne. Hélas, la perspective du bac de son fils et le hasard d'une mission à Saint-Malo vont réveiller les fantômes d'un mensonge passé...

Notre avis : Faute de style, Agnès Martin-Lugand a le chic pour captiver ses lecteurs avec ce roman écrit comme un feuilleton romantique : des amours contrariées et des rebondissements... Le livre feel-good du printemps !

N.V.

Le Top 3 de la rédaction

Le film du jour

Braquage à l'anglaise

Polar. 20h50, Ciné+ Frisson

« Bâti sur un scénario bien ficelé, ce polar brosse un tableau peu reluisant de l'Angleterre de 1971. Le tout épicé d'humour, de suspense, de violence et de sensualité. »

Paul, critique ciné

Pharaonique !

Toutânkhamon, le trésor...

Doc. 20h50, Arte

« Un doc en forme d'enquête policière sur le trésor funéraire du pharaon. 90 % des objets appartenaient à Mérytaton, reine ayant régné avant Toutânkhamon. »

Anne, secrétaire de rédaction

La pépite

Une nuit à la gare de l'Est

Doc. 13h30, TF1

« Avec Fabien, de la police des Chemins de fer, Faustine, chef d'escale, et des usagers agacés par les retards: la vie nocturne d'une grande gare parisienne... »

Nathalie, chef de rubrique culture

PHOTOS: MANO - CINÉ FRISSON - ARTE - TF1

Mag.

Gian Marco Tavani

"J'aimerais avoir un jour un enfant avec Élodie Frégé"

L'ex-Bachelor officie désormais comme chroniqueur dans l'émission de Stéphane Bern. En couple avec Élodie Frégé, il se confie.

france 2 16 h 45 Bons Baisers d'Europe

L'équipe de *Bons Baisers d'Europe* visite les Vingt-Sept pour notre plaisir.

On vous a découvert dans *Le Bachelor* en 2016 sur NT1. Qui vous a recruté pour intégrer deux ans plus tard *Bons Baisers d'Europe* ?

GIAN MARCO TAVANI : Un des casteurs de l'émission m'a contacté, via Instagram, en me disant qu'il m'avait vu dans *Le Bachelor*, qu'il m'avait trouvé sympathique et drôle. J'ai passé le casting à Paris, où j'ai parlé de mon pays, l'Italie. J'ai même chanté et dansé ! Et j'ai été pris.

Mais vous n'étiez pas chef d'entreprise à la base ?

Je gère une société familiale d'accessoires de mode de très haute qualité (Ama Pure). Avant *Le Bachelor* en France, j'étais comédien en Italie. J'avais joué dans vingt-cinq films, mais j'avais toujours refusé de faire de la télé-réalité, même *Danse avec les stars*. Participer au *Bachelor* en France m'a permis de faire parler de ma marque. Je ne peux pas nier qu'elle m'a apporté de très belles expériences professionnelles.

Mais pas amoureuses…

Ça n'a pas du tout fonctionné avec Linda (la finaliste du *Bachelor*, ndlr) ! On a eu six mois de relation sincère, dont trois après la fin de la diffusion, mais nous n'étions pas compatibles dans la vie réelle.

Où vivez-vous ?

La moitié du temps en France et l'autre en Italie, où je suis aussi chroniqueur des *Hyènes*, une émission satirique très connue sur Italia Uno. À Paris, j'ai l'émission, mon showroom, et mon amoureuse, Élodie (Frégé, ndlr).

Est-ce par le biais de son ami Michal, finaliste de *Star Academy* et aussi chroniqueur de *Bons Baisers d'Europe*, que vous vous êtes rencontrés ?

Non, c'est un hasard total ! C'est amusant car Élodie a appris que j'avais été retenu pour cette émission quelque temps avant que Michal lui apprenne aussi qu'il l'était. Avec Élodie, on s'est rencontrés via une amie commune lors d'un dîner. On s'est parlé toute la soirée…

Prêts à faire un «bambino» ensemble ?

J'aimerais un jour. Mais Élodie est super occupée. Elle a plein de projets dans la chanson, au théâtre. On va profiter de la vie à deux, et après on verra… ●

Entretien : Linda Bouras

PHOTOS: BESTIMAGE - C. RUSSEL

TF1

REPLAY << voir ou revoir vos programmes sur l'appli gratuite Télé Star

1

6.30 Tfou 1128992
Dessins animés. Chuggington ; Le livre de la jungle ; Marblegen ; Les Mini-Ninjas.

8.10 Téléshopping - Samedi 1086973
Magazine. Présentation : Marie-Ange Nardi et Alexandre Devoise.

10.35 *Série documentaire* 4362981

La vie secrète des chats Que fait mon chat... quand je ne suis pas là ?

Narration : Valérie Damidot. *(Rediff.).*

▶ Dans un village où cohabitent cent chats, des caméras ont observé les petits félins 24 heures sur 24 pendant un mois, grâce à des colliers GPS, afin de suivre leurs moindres mouvements chez eux et à l'extérieur, de jour comme de nuit. Une expérience inédite racontée par Valérie Damidot qui permet de mieux comprendre nos amis à moustache. À l'image de Corinne, qui va découvrir que ses deux petits compagnons, Fanjo et Faya, ne sont plus les mêmes lorsqu'ils quittent le foyer pour partir en vadrouille.

Les chats aussi ont leurs secrets.

12.00 Les 12 coups de midi ! 62466
Jeu. Présentation : Jean-Luc Reichmann.

12.55 Météo 3369089

13.00 Le 13h 9718
Présentation : Anne-Claire Coudray.

13.30 Reportages découverte Inédit 8433534
Magazine. Présentation : Anne-Claire Coudray.

La gare de l'Est se dévoile.

Une nuit à la gare de l'Est. ▶ Chaque jour, la gare de l'Est voit passer sous son hall central des usagers, des cheminots, des commerçants ou encore des sans-abri. A la nuit tombée, la gare change de visage. Des caméras ont suivi les péripéties et les chassés-croisés de ces oiseaux de nuit.

14.45 Grands reportages
Magazine. Présentation : Anne-Claire Coudray. (Rediff.).
Les reines et les rois de la débrouille. ▶ C'est devenu pour beaucoup de Français un style de vie. Pour faire leurs courses, au travail ou encore en vacances, ils sont adeptes du système D, de la débrouille… pour dépenser moins. 4240992

16.00 Les docs du week-end Inédit
Magazine. Présentation : Karine Ferri. 6119553
Que sont-ils devenus ? L'incroyable destin des stars des émissions de télécrochet. ▶ L'occasion notamment de retrouver Michal et Mario, deux anciens «académiciens», ainsi que Cindy Sander, qui avait été raillée lors de son passage dans l'émission «Nouvelle star» en 2008.

17.50 50' Inside 3725718
Magazine. Prés. : N. Aliagas.
L'actu. ▶ Au menu : des news, des interviews, de l'actualité people en France et à l'étranger, mais également des destinations de rêve.
19.05 Le mag.

19.55 Météo 9095195

20.00 Le 20h 44640
Prés. : Anne-Claire Coudray.

20.35 Loto 209004843

20.45 Météo 3323379

20.50 Quotidien express
Magazine. 1799060

france 2

REPLAY << voir ou revoir vos programmes sur l'appli gratuite Télé Star

2

5.50 Les z'amours 52235553
Jeu. (Rediff.).

6.30 Le 6h30 info 6447
Prés. : Samuel Étienne.

7.00 Télématin 94919260
Magazine. Présentation : Laurent Bignolas.

9.55 Consomag 5577195

10.00 Affaire conclue 9801244
Mag. Prés. : Sophie Davant.

10.50 Motus 6020398
Jeu. Prés. : Thierry Beccaro.

11.20 Les z'amours 41113076
Jeu. Prés. : Bruno Guillon.

11.55 Tout le monde veut prendre sa place
Jeu. Prés. : Nagui. 1009553

12.55 Météo 3350331

13.00 13 heures 21992
Présentation : Leïla Kaddour.

13.20 13h15, le samedi...
Magazine. Présentation : Laurent Delahousse. 4147911

Laurent Delahousse.

▶ À travers des reportages, ce magazine propose, sur un ton dynamique et décalé, un regard sur l'air du temps, et, quand l'actualité l'exige, un zoom sur la vie politique.

13.55 Météo 7039843

14.00 Tout compte fait 1642485
Magazine. Présentation : Julian Bugier.
Gaspillage : le scandale continue alors qu'il existe des solutions ! ▶ «Faut-il jeter à la poubelle les dates de péremption ?». En France, le gaspillage alimentaire représente 10 millions de tonnes de nourriture par an, soit 16 milliards d'euros. Un scandale dont seraient responsables à hauteur de 20% les dates de péremption ; «Zéro déchet : des familles se lancent le défi !». Un Français produit environ 600 kilos de déchets par an, soit presque deux fois plus qu'il y a dix ans. Il y a donc des habitudes à changer.

14.50 Affaire conclue 4447553
Magazine. Présentation : Sophie Davant.

16.35 *Magazine* 3502027

Affaire conclue : la vie des objets

▶ C'est la fin des enchères, mais pas celle de la vie des objets ! Chaque jour de la semaine, juste après l'émission, retour sur l'histoire d'un «trésor» emblématique acquis par l'un des acheteurs d'«Affaire conclue». Table 70's, jeu de l'oie ancien, statue en bronze… Comment et pourquoi ces objets ont fait chavirer le cœur des pros des enchères ? De leur restauration à leur transformation, ou même leur revente à un collectionneur, découvrez ce qu'ils sont devenus.

Parmi ces «trésors» oubliés, l'un d'eux va connaître une nouvelle vie.

16.40 Bons baisers d'Europe
Magazine. Présentation : Stéphane Bern. 3503027
(Voir article page 33).
▶ Loin des querelles politiques qui agitent le Vieux Continent, Stéphane Bern propose sa vision de l'Europe. Son magazine brasse anecdotes et culture tout en malmenant quelques vieux clichés sur nos voisins. L'animateur reçoit un invité chaque samedi qui découvre avec lui les reportages de ses trois explorateurs, Abdel Alaoui, Enora Malagré et Julia Molkhou.

17.40 Joker 6426737
Jeu. Prés. : Olivier Minne.

18.35 N'oubliez pas les paroles ! 1097534
Jeu. Présentation : Nagui.

19.50 Météo 5425008

20.00 20 heures 244
Prés. : Laurent Delahousse.

20.30 20h30, le samedi 843

TNT 0 Accord parental souhaitable 10 Accord parental indispensable 12

6.00 **Ludo** 5983485
Dessins animés.
Les Dalton : «Averell qui valait super cher» ; Les lapins crétins : invasion : «L'île aux crétins».

8.20 **Samedi Ludo** 35618195
Dessins animés.
Les lapins crétins : invasion ; Grizzy et les lemmings ; Les As de la jungle à la rescousse ; En sortant de l'école.

10.45 **Consomag** 5529422

10.50 **On a la solution !** Inédit
Magazine. Présentation : Louise Ekland. 26078756
À Lyon.

11.25 **Météo** 6074517

11.30 **Dans votre région** 6027

12.00 **12/13** 58640
Édition régionale ; Journal national. Présenté par Catherine Matausch.

12.55 **Les nouveaux nomades** Inédit 45737
Magazine.
▶ Au sommaire : «C'est là ! : le château de Guédelon» ; «Histoire de se balader : chute libre» ; «Chroniques d'en Haut : la vogue des œufs» ; D'Umani : l'olive corse.

13.20 **Un livre un jour** 4379060

13.30 **Les grands du rire** 5919534
Divertissement. Présentation : Yves Lecoq.

Yves Lecoq.

▶ Yves Lecoq et de nombreux invités nous offrent un condensé d'humour. L'occasion de voir ou de revoir les sketches inoubliables.

15.15 **Côté jardins** 4272973
Mag. Prés. : Jamy Gourmaud.
Majorelle. ▶ Situé à Marrakech, ce jardin est baptisé du nom de son fondateur, l'artiste peintre français Jacques Majorelle (1886-1962), qui l'a créé en 1931, en s'inspirant des oasis.

16.10 **Les carnets de Julie**
Magazine. Présentation : Julie Andrieu. (Rediff.). 991176
Le pays Lillois. ▶ Les recettes typiques : le coq à la bière ; le hochepot, le pot-au-feu apprécié dans la région Nord-Pas-de-Calais ; la crème brûlée à la chicorée.

17.10 *Jeu* 569176

Trouvez l'intrus

Présentation : Églantine Éméyé.

▶ Trouvez l'intrus ! Tel est le concept original de ce jeu de culture générale. Pour gagner, il ne leur suffit pas de donner la bonne réponse mais de trouver la mauvaise parmi les différentes propositions. A l'issue de deux manches, un seul participant est sélectionné pour disputer la demi-finale face au champion. L'un et l'autre sont alors, tour à tour, testés sur leurs thèmes de prédilection. À charge pour eux de faire preuve de rapidité et de stratégie pour tenter de remporter la cagnotte !

Églantine Éméyé.

17.50 **Questions pour un super champion** 3742485
Jeu. Présentation : Samuel Étienne.

19.00 **19/20** 57195
Journal régional ; 19.30 Journal national. Présenté par Catherine Matausch.

20.00 **Vu** 81176

20.10 **Météo régionale** 9086447

20.15 **Lille 3000, la grande parade Eldorado** Inédit
Émission spéciale. 334404
Prés. : Christine Bravo et Virginie Demange. Invités : Camille Cerf, Augustin Galiana et Constance.

20.40 **Tout le sport** 1700176
Mag. Prés. : Flore Maréchal.

20.55 **Météo** 3307331

6.00 **M6 Music** 3001089
Clips.
▶ À cette heure tardive, M6 propose une sélection de clips de divers genres musicaux (pop, rock, rap, électro, jeune chanson française...), parfois signalés comme «coup de cœur».

8.20 **M6 boutique** 3901114
Magazine. Présentation : Valérie Pascale, Pierre Dhostel et Laurence Peraud.
▶ Les dernières nouveautés en matière de beauté, d'appareils électroménagers ou d'objets pour meubler, décorer ou bricoler.

10.50 *Magazine* 5459244

66 minutes : grand format Inédit

Paris - La Défense, un air de Manhattan

Présentation : Xavier de Moulins.

▶ En banlieue ouest de Paris, La Défense est un quartier étendu sur 1,6 kilomètre carré, à cheval sur les communes de Puteaux, Courbevoie, Nanterre et La Garenne-Colombes (Hauts-de-Seine). Au siècle dernier, on y trouvait les bidonvilles de Nanterre. Puis, dans les années 1950, on avait aménagé le lieu avec un gigantesque rond-point et le Cnit, un centre de congrès. Aujourd'hui, avec ses 2 500 entreprises installées dans les soixante-dix tours, La Défense est le plus grand quartier d'affaires européen.

11.35 ▶ **Au paradis de la junk food.** Les Français ont de moins en moins le temps de déjeuner. Qu'importe ! Cela fait bien les affaires du snacking. Ce marché, en pleine ébullition, a vu son chiffre d'affaires tripler en quinze ans. En France, le snacking offre aujourd'hui une cinquantaine de références comme les kebabs, tacos, bagels, burger, et il y a aujourd'hui près de deux fois plus d'enseignes de restauration rapide qu'en 2007.

Xavier de Moulins.

12.40 **Météo** 6547843

12.45 **Le 12.45** 6702485
Présentation : Marie-Ange Casalta.

Marie-Ange Casalta.

▶ Les mots d'ordre de ce journal télévisé tout en technologie, présenté par Marie-Ange Casalta sont rythme, synthèse et pédagogie. M6 entend mettre toujours plus en avant les événements qui font l'actualité.

13.30 **Scènes de ménages** 9115027
Série française.

14.35 **Chasseurs d'appart'**
Jeu. Prés. : Stéphane Plaza.
▶ Trois agents immobiliers se transforment en chasseurs d'appart' dans des secteurs qu'ils ne connaissent pas. Tous les jours, ils doivent présenter à un client un bien. Chacun d'eux dispose de deux semaines pour faire ses recherches. À la fin de chaque journée, le client désignera celui des trois biens visités qu'il a préféré et permettra à l'agent immobilier de remporter 1 point, et même 3, s'il conclut une offre. 63583621

19.45 **Le 19.45** 144331
Présentation : Marie-Ange Casalta.

20.15 **Météo** 7614244

20.25 **Scènes de ménages** 543263
Série française.
Avec Claire Chust : Leslie **Vinnie Dargaud :** Léo.
▶ Leslie et Léo ont une vingtaine d'années. C'est le couple des «premières fois» : première vraie histoire d'amour, première vie à deux…

TF1 — REPLAY << voir ou revoir vos programmes sur l'appli gratuite Télé Star

21.00 *Divertissement* — *46991263*

The Voice Inédit La plus belle voix

Les candidats encore en lice se soumettent à l'épreuve des K.O.

Présentation : Nikos Aliagas.

▶ Après des auditions à l'aveugle, les quatre coachs - **Soprano, Julien Clerc, Jenifer** et **Mika** - se sont lancés dans une nouvelle étape : les K.O. Une phase cruciale durant laquelle ils doivent prendre les bonnes décisions s'ils veulent avancer dans la compétition. Sur les dix-huit candidats qui composent leur équipe, huit seulement pourront accéder aux battles. La mission de chaque coach consiste à sélectionner ces huit candidats. Pour cela, les artistes se produisent tour à tour sur scène avec une chanson de leur choix. À l'issue de chaque prestation, le coach de l'équipe se trouve face à un choix cornélien. Trois possibilités s'offrent à lui : il peut actionner le buzzer afin de qualifier le candidat pour la prochaine étape ou, décider de l'éliminer. Troisième option, le coach envoie son poulain en «Zone rouge», un espace aménagé où les candidats seront en ballotage et attendront le verdict final de leur coach. Attention ! Cette option comporte un risque pour le coach : il peut se faire voler son talent par ses adversaires !

23.35 *Divertissement* — *2462843*

The Voice, la suite Inédit

Présentation : Nikos Aliagas.

▶ Au sommaire : «Les debriefs». Jenifer, Mika, Soprano et Julien Clerc commentent les performances des talents ; «Le résumé de Frédéric Longbois» : ce candidat emblématique de la saison dernière fait revivre le show à sa manière ; «The Voice Monde vs The Voice France» : les plus belles prestations en France et à travers le monde par thématique ; «Le focus des talents».

Frédéric Longbois.

0.40 *Série américaine (VM)* — *1422886*

Les experts 10

Saison 9, ép. 19 et 18/24.
Avec **Laurence Fishburne :** Raymond Langston • **George Eads :** Nick Stokes.

Sur la terre comme au ciel. TT *(Rediff.).* ▶ Langston examine un corps dans le désert, déjà attaqué par les animaux. La victime, un illuminé a été frappé à la tête…

Raymond Langston (L. Fishburne).

1.30 Bas les masques. T *(Rediff.).*

2.20 Arrow TT 10 *Série. VM. «Échec et mat»* • **3.05** *Émissions de la nuit*

france 2 — REPLAY << voir ou revoir vos programmes sur l'appli gratuite Télé Star

20.50 *Football* — *6297440*

Rennes/Paris-SG

Coupe de France (finale)

Voilà quarante-huit ans que les Rennais n'ont pas soulevé ce trophée.

En direct du Stade de France. Commentaires : Kader Boudaoud, Alou Diarra et Marinette Pichon.

▶ La passe de cinq pour le Paris-SG ? Depuis 2015, le trophée est la propriété du club de la capitale. Mais sur quels joueurs pourra compter Thomas Tuchel ? Avant la déroute contre Lille en championnat (5-1), mi-avril, l'infirmerie parisienne était déjà bien remplie. Au cours de ce match, le capitaine Thiago Silva et Thomas Meunier étaient sortis sur blessure. De quoi exaspérer le technicien allemand... Côté breton, les voyants sont au vert depuis que Julien Stéphan a pris place sur le banc rennais. Mais s'ils veulent revivre l'ivresse des soirées européennes la saison prochaine, Hatem Ben Arfa et les siens, qui ne décrocheront sans doute pas l'Europe via la Ligue 1, devront vaincre le Paris-SG ce soir.

22.10 Remise de coupe

23.25 *Divertissement* — *2123027*

On n'est pas couché Inédit

Présentation : Laurent Ruquier.

▶ Chaque semaine sur le plateau de Laurent Ruquier, les personnalités conviées - politiques, comédiens, chanteurs, sportifs… - s'installent dans le fauteuil pour se soumettre au feu roulant des questions, ou piques acides, de la romancière Christine Angot et du jeune Charles Consigny. Pas encore trentenaire, le polémiste est comme son prédécesseur, Yann Moix, écrivain. Habitué au débat, le transfuge des «Grandes Gueules» goûte autant à la polémique qu'à la provocation. Mais c'est le «réac le plus sympa de Paris» selon son nouveau patron !

Charles Consigny, Laurent Ruquier et Christine Angot.

1.38 Météo

1.40 *Magazine* — *7205867*

Stupéfiant !

Présentation : Léa Salamé. *(Rediff.).*

▶ «Stupéfiant !» continue de célébrer le beau, le rock, les icônes, le populaire et toutes les composantes de la culture. Ce magazine culturel, constitué de grands reportages, d'entretiens exclusifs et de rubriques originales porte la même exigence d'investigation et la même écriture qu'un magazine d'actualité ou d'enquête grâce à un regard précis, acéré et mordant.

Léa Salamé.

3.00 Bons baisers d'Europe • **3.55** Affaire conclue • **5.20** Petits sous, grandes rizières • **5.40** Tout le monde veut prendre sa place

TNT 0 Accord parental souhaitable 10 Accord parental indispensable 12

21.00 *Série française* 44263

Mongeville TT

Le port de l'angoisse

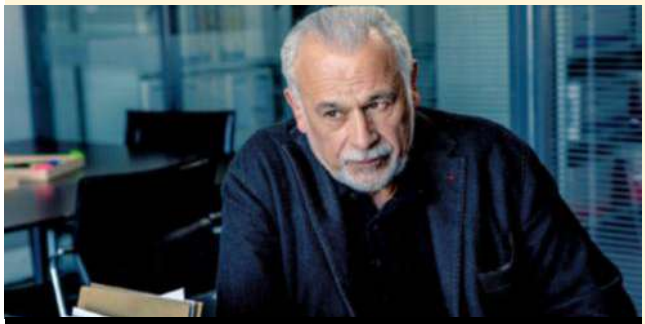

Mongeville (Francis Perrin).

Réalisation : Bénédicte Delmas. (2019). 1h30.
Saison 6, épisode 3/3.
Avec **Francis Perrin :** Antoine Mongeville • **Pierre Aussedat :** Briare • **Gaëlle Bona :** Valentine Duteil • **Christiane Bopp :** Pauline Duchêne • **Jean-Philippe Lachaud :** Stéphane.
Mongeville et Valentine enquêtent sur la mort d'un armateur bordelais.
Le début. Alors que Mongeville s'adonne à sa passion pour les maquettes de bateaux, il reçoit un appel de Valentine. Le cadavre d'un homme a été découvert par les douanes dans un container du port autonome de Bordeaux. D'après la légiste, il serait mort de déshydratation. Mais un détail l'intrigue…
Notre avis : *Le juge Mongeville reprend du service dans une enquête aux ressorts efficaces à défaut d'être surprenants.*

22.30 *Série française* 29553

Mongeville TT

Retour au palais

Valentine Duteil (Gaëlle Bona) et Mongeville (Francis Perrin).

Réal. : Sylvie Ayme. (2016). 1h30.
Saison 3, épisode 2/4. (Rediff.).
Avec **Francis Perrin :** Antoine Mongeville • **Gaëlle Bona :** Valentine Duteil • **Christiane Bopp :** Pauline Duchêne.
Mongeville et Valentine planchent sur l'assassinat d'un juge d'instruction, exécuté devant le tribunal.
Le début. Drame au pied du palais de justice. Le juge Loïc Legoff est abattu de deux balles dans le thorax par un motard qui prend la fuite...
Notre avis : *Une intrigue politico-policière un brin tarabiscotée.*

0.00 Soir/3 • **0.25** Météo

0.30 *Opéra (VO)* 26873393

L'enlèvement au sérail

Konstanze (Jane Archibald) et Belmonte (Cyrille Dubois).

Mise en scène : Wajdi Mouawad. Direction musicale : Stefano Montanari. À l'Opéra de Lyon (2016). *(Rediff.).*
Avec **Jane Archibald :** Konstanze • **Cyrille Dubois :** Belmonte.
▶ Belmonte débarque en Orient pour sauver sa fiancée Konstanze, retenue par des pirates et vendue au pacha Selim. Celui-ci en a fait sa favorite et la courtise en vain…

3.30 Les carnets de Julie *«Le pays auxerrois, en Bourgogne»* • **4.25** Les nouveaux nomades • **4.45** Un livre un jour • **4.50** Les matinales • **5.05** Questions pour un super champion

21.00 *Série américaine (VM)* 54553

MacGyver T

Angus MacGyver (Lucas Till).

Saison 3, épisodes 13 et 14/22 ; saison 2, épisode 13/22 et saison 1, épisode 4/21.
Avec **Lucas Till :** Angus MacGyver • **George Eads :** Jack Dalton • **Justin Hires :** Wilt Bozer • **Tristin Mays :** Riley Davis • **Meredith Eaton :** Matty Webber • **Reign Edwards :** Leanna Martin • **Ashley Tisdale :** Allie Winthrop.
Les grands espaces. -10 Inédit ▶ Afin de partager ses petites astuces, Mac organise un stage de survie en forêt pour Bozer et Riley. Le lendemain, à leur réveil, les deux amis doivent immédiatement mettre en pratique ce qu'ils ont appris : MacGyver a disparu ! Il a été enlevé par un groupe de malfrats armés, en quête d'un butin abandonné en pleine nature…
21.55 Le mariage. Inédit ▶ En tête-à-tête, Matty négocie avec Alonzo Olvera, un ponte du crime organisé en cavale depuis douze ans. Il est enfin prêt à se rendre. En échange, le criminel veut pouvoir pénétrer légalement sur le territoire américain pour assister au mariage de sa fille Camila…
22.45 Mac et les robots. *(Rediff.).* ▶ La crème de la fondation Phoenix se rend dans une base militaire secrète pour participer à une compétition interagences gouvernementales : Bozer et ses amis doivent y présenter leur prototype. Un véhicule autonome censé leur permettre de décrocher, rêve tout haut Matty, la victoire…

Angus MacGyver (Lucas Till) et Allie Winthrop (Ashley Tisdale).

23.35 Bons baisers de Moscou. -10 *(Rediff.).* ▶ Les Américains pistent Sevchenko, un ancien militaire russe qui s'est mis en tête de relancer la guerre froide grâce à une ogive nucléaire surnommée «l'oiseau de feu». Seul moyen de désamorcer l'engin : mettre la main sur son concepteur, un scientifique russe passé à l'Ouest dans les années 1960…

0.30 *Série américaine (VM)* 6178848

Scorpion T

Saison 3, ép. 5 et 6/25. (Rediff.).
Avec **Elyes Gabel :** Walter O'Brien • **Katharine McPhee :** Paige Dineen.
Une nuit au musée. ▶ Alors qu'ils sont sollicités pour une mission de nuit au musée d'Histoire naturelle, les membres de Scorpion doivent faire face à une équipe composée de braqueurs déterminés…

Walter O'Brien (Elyes Gabel).

1.15 Chauve qui peut ! ▶ Cabe avertit les membres de Scorpion qu'ils doivent intervenir dans une grotte et y rejoindre un couple de zoologistes…

2.10 Météo • **2.15** M6 Music. *Clips. Rediffusion de magazines.*

CANAL +

6.15 The Last Man on Earth • **6.55** Cartoon + • **8.00** Game Night • *VM* • **9.35** Les reporters du dimanche • **10.10** Vernon Subutex • **11.55** La boîte à questions • **12.00** Météo • **12.10** Compil JT pressé • **12.20** 21 cm de + • **12.25** Rendez-vous avec Kevin Razy • **12.45** Tchi tcha • **13.45** Le cercle • **14.30** Canal Sport Club • **14.45** Rugby *Pau/Racing 92. Top 14. (23e journée). En direct du stade du Hameau, à Pau* • **16.35** Canal Sport Club

16.45 **Rugby : Castres/Toulouse** *9135114*
Top 14.
23e journée.
En direct.

18.40 **Canal Sport Club**
Magazine. *6675244*

19.40 **Bonsoir ! Le mag de l'époque** *2007640*

20.40 **Groland le Zapoï**
Divertissement. *4215621*

21.00 *Téléfilm* *7040534*

Hangman

Réalisation : Johnny Martin. (2017). 1h34.
Avec **Al Pacino • Karl Urban • Brittany Snow • Joe Anderson • Sarah Shahi • Sloane Warren • Chelle Ramos.**
▶ Un flic à la retraite est appelé en renfort par l'un de ses confrères pour retrouver un tueur en série.

22.40 *Film (VM)* *6887060*

Opération Beyrouth

Film américain (thriller) de Brad Anderson (2017).
Avec **R. Pike • J. Hamm.**
▶ À Beyrouth, un ex-diplomate reprend du service pour tenter de libérer un ancien collègue.
Notre avis : *Un thriller prenant.*

0.25 The Strangers : Prey at Night • **1.50** *Émissions de la nuit*

CANAL + CINÉMA

10.00 No dormirás • *VM* • **11.40** Ocean's Thirteen • *VM* • **13.40** Opération Beyrouth • *VM* • **15.25** Le cercle • **16.10** Double face • *VM* • **18.10** Hypnose • *VM* • **19.45** Tchi tcha • **20.40** L'hebd'Hollywood

20.50 *Film (VM)* *500149379*

T2 Trainspotting

Film britannique (comédie dramatique) de D. Boyle (2017).
Avec **E. McGregor • R. Carlyle.**
▶ Après vingt ans, Mark Renton retourne dans sa ville natale, où ses copains d'enfance l'attendent depuis sa trahison.

22.40 **John Wick 2** *VM. Avec Keanu Reeves* • **0.45** Volontaire • **2.20** *Émissions de la nuit*

CANAL + SÉRIES

9.00 L'aliéniste • **16.35** L'hebd'Hollywood • **16.50** The Tonight Show Starring Jimmy Fallon • **18.10** La boîte à questions *«Best of»* • **18.15** What We Do in the Shadows • **18.45** Better Things *«Pâques»* • **19.10** Vernon Subutex

21.00 *Série italienne (VO)*

Gomorra

Saison 4, épisodes 9 et 10/12.
Avec **Salvatore Esposito • Marco D'Amore • Fortunato Cerlino.**
Épisode 9. ▶ Genny règne sans partage sur le centre de Naples tandis que Patrizia a les coudées franches...
21.45 Épisode 10.

22.30 **The Bisexual** • **23.30** Les coulisses d'une création originale *«Vernon Subutex»* • **23.45** *Émissions de la nuit*

CANAL + SPORT

14.10 Canal Sport Club • **14.30** Formule 1 *Grand Prix d'Azerbaïdjan. Qualifications. En direct* • **16.00** Formule E *e-Prix de Paris. 8e manche. En direct* • **17.15** Invisible • **17.45** Automobile *Championnat du monde. Rallye d'Argentine* • **18.35** Rugby *Top 14. (23e journée) multiplex. En direct* • **20.35** **Rugby** *Perpignan/La Rochelle. Top 14 (23e journée). En direct* • **22.35** **Jour de rugby** *Magazine* • **23.15** Automobile *Championnat du monde. Rallye d'Argentine* • **0.15** Formule E *e-Prix de Paris. 8e manche.*

CANAL + FAMILY

11.45 Cartoon+ • **12.23** Tony les animots • **12.25** Les nouveaux explorateurs • **13.20** Les Paris du globe-cooker • **14.20** Ant-Man et la Guêpe • *VM* • **16.15** Les voyages de Gulliver • *VM* • **17.30** Sans faute(s) • **17.45** Le tigre sans rayure • **17.50** Cartoon + • **18.40** Toussa toussa • **19.10** Oddbods • **19.30** Lucas, fourmi malgré lui • *VM.* • **20.50** **Les Goonies** *VM. Avec Josh Brolin* • **22.40** **Taxi 5** *Avec Malik Bentalha* • **0.20** Normandie nue • **2.05** *Ém. de la nuit*

CANAL + DÉCALÉ

14.00 Automobile *Championnat du monde. Rallye d'Argentine. En direct* • **15.00** False Flag • **16.20** Baptiste Lecaplain : «Origines» • **18.15** Ice • **19.00** Automobile *Championnat du monde. Rallye d'Argentine* • **20.05** Le pitch • **20.10** Compil JT pressé • **20.20** Scotch, cuisine extraforte *«Menu plus d'oseille»* • **20.45** La boîte à questions *«Best of»* • **20.55** **MILF** *Avec Axelle Laffont* • **22.35** **La Gaule d'Antoine** *Divertissement. «La Gaule Save the Queen».* • **0.05** *Émissions de la nuit*

FRANCE 5 (france.tv)

5.25 C dans l'air • **6.30** Zouzous • **9.55** Consomag • **10.00** Silence, ça pousse ! • **11.00** La maison France 5 • **12.35** Des trains pas comme les autres • **13.10** Les dessous de • **14.00** Côte d'Ivoire, la mosaïque africaine

15.00 **Garonne - Gironde - Dordogne : les voies royales du Bordelais** *76535*
Série doc.

15.55 **Sénégal, le sage de l'Afrique** *2852331*

16.55 **Île Maurice, paradis de l'océan Indien**
Documentaire. *1595398*

17.45 **C dans l'air** *7525008*

19.00 **C l'hebdo** *4718*
Mag. Présentation : Ali Baddou.

20.20 **Manaus, une ville au cœur de la jungle** *157805*
La cité des singes.

20.50 *Magazine* *348195*

Échappées belles

Présentation : Sophie Jovillard.
Dublin, l'Irlande au cœur.
▶ C'est à Dublin, «village-capitale» de l'Irlande, que Sophie Jovillard part en voyage. Au sommaire : «Dublin by the Sea» ; «Les pubs à Dublin» ; «Phœnix Park à Dublin» ; «La camogie» ; «Howth, village de pêcheurs» ; «L'île de Sligo».

22.25 *Documentaire* *7915379*

Dans une photo de Pierre et Gilles

Inédit
▶ Depuis quarante ans, Pierre et Gilles créent à quatre mains des portraits uniques de célébrités ou d'anonymes dans des décors extravagants qu'ils bricolent eux-mêmes.

23.20 L'œil et la main • **23.45** *Émissions de la nuit*

ARTE (arte.tv)

5.00 Arte journal *«Best of»* • **5.20** Colette, l'insoumise • **6.15** Un matin sur terre • **7.45** Invitation au voyage • **8.25** GEO Reportage • **10.00** Cuisines des terroirs • **10.30** Antarctica, sur les traces de l'empereur

12.00 **La mer Noire** *38911*
Série doc.

16.25 **Invitation au voyage** Inédit
Magazine. *494398*
Spécial Hawaï.

17.05 **GEO Reportage**
Magazine. *400052398*

17.50 **Sakhaline, une île insolite au large de la Sibérie et du Japon** *9887737*
Documentaire.

18.35 **Arte reportage** *781640*

19.30 **Le dessous des cartes** Inédit
Magazine. *26737*

19.45 **Arte journal** *149640*

20.05 **28 minutes samedi**
Magazine. *320973*

20.50 *Documentaire* *586718*

Toutankhamon, le trésor redécouvert

Inédit
Réal. : Frédéric Wilner. (2018).
▶ En novembre 1922, après des années de fouilles infructueuses dans la Vallée des Rois, l'archéologue et égyptologue britannique Howard Carter met au jour la tombe inexplorée de Toutankhamon, obscur pharaon de la XVIIIe dynastie égyptienne.

22.25 *Documentaire* *7913911*

Humboldt et la redécouverte de la nature

Inédit
Réal. : Tilman Remme. (2018).
▶ Portrait d'Alexander von Humboldt, dont la capacité de travail et la résistance physique lui ont permis de comprendre la nature.

23.20 À qui appartiennent les océans ? • **0.10** *Ém. de la nuit*

TNT 0 CANAL 0 NUMERICABLE 0 ORANGE 0 SFR 0 FREE 0 Accord parental souhaitable 10 Accord parental indispensable 12

C8 — c8.fr (8 58 8 / 8 8 8)

7.00 Téléachat • **9.00** Direct auto express • **11.00** Direct auto • **12.00** Direct auto express • **13.15** JT

14.05 **L'ultime rendez-vous** TT
Téléfilm américain de Noel Nosseck (1997). (1h26). 25284114
Avec **Ari Meyer.**
▶ Un lycéen est soupçonné du meurtre d'une jeune fille habitant les bas quartiers de la ville.

15.55 **Formule E : e-Prix de Paris** 17368669
En direct.

17.05 **Une femme piégée** T 10 92641832
Film *américain (thriller) de John Murlowski (2009). 2h00.*

19.05 **Le before des Terriens** 16795244

19.30 **Les Terriens du samedi !**
Magazine. 86709621

21.00 *Divertissement* 67414718

Le grand bêtisier de Pâques Inédit
Présentation : Justine Fraioli et Caroline Ithurbide.
▶ Cette année encore, les cloches de Pâques vont vous apporter un lot d'animateurs hilarants, des candidats complètement fous et des gaffes mémorables. Des directs qui partent en vrille et des animaux déjantés viendront s'inviter à la fête.

23.00 *Divertissement* 67427282
Le grand bêtisier des enfants
▶ La chaîne propose un bêtisier orchestré par les maîtres du genre : nos chères têtes blondes. Qui a inventé les bêtises, si ce n'est les enfants ? Ces derniers redoublent d'imagination pour offrir les meilleurs gags.

1.00 *Émissions de la nuit*

W9 — 6play.fr (9 59 9 / 9 9 9)

6.00 Wake up • **8.00** W9 hits • **10.15** L'hebdo de la musique

13.30 **Bones** TT 10
Série. 507268027
Saison 1, épisodes 1, 2, 4, 6, 7 et 8/22.
Avec **Emily Deschanel.**
La vérité n'a pas de prix. ▶ Brillante étudiante au Jeffersonian Institute, Angela Montenegro attend l'arrivée à l'aéroport de sa responsable, le docteur Brennan, alias «Bones»…
14.25 *Faux frères.*
15.15 *Dans la peau de l'ours.*
16.10 *La momie.*
16.55 *L'ombre d'un doute.*
17.50 *Jeux dangereux.*

18.50 **Kaamelott** TT
Série. 544004195

21.00 *Série (VM)* 508686373

Les Simpson TT
Saison 24, ép. 4, 5 et 6/22 et saison 21, ép. 21/23.
Gone Papi Gone. ▶ Homer décide d'investir le fonds d'études de Lisa dans un site de poker en ligne. Pendant ce temps, Abe disparaît de la maison de retraite de Springfield…
21.30 Dan le bouclier.
21.50 L'arbre miraculeux.
22.20 Le mot de Moe.

23.00 *Concert* 509096089
Fun Radio Ibiza Experience Inédit
Afrojack. ▶ L'esprit festif d'Ibiza débarque à Paris, à l'AccorHotels Arena, pour la 4e édition de la «Fun Radio Ibiza Experience».
23.40 Jonas Blue.

0.25 Fun Radio Ibiza Experience Inédit • **2.30** *Émissions de la nuit*

TMC — tf1.fr/tmc (10 60 10 / 10 10 10)

6.40 Monacoscope • **6.45** Téléachat • **8.45** Nos chers voisins *Série* • **11.55** Quotidien

13.20 **Cold Case : affaires classées**
Série. VM. 6384669
Saison 7, épisodes 17, 18, 19, 20 et 21/22.
Avec **Kathryn Morris.**
Enquête hors cadre. TT 10 ▶ Un homme demande à l'inspecteur Vera de rouvrir l'enquête sur un incendie volontaire dont on a accusé son frère…
14.15 *Dans la ligne de mire.* TT
15.10 *La mort en héritage* T 10
16.05 *Amour libre.* TT
16.55 *À deux doigts du paradis* TT 10

18.50 **Les mystères de l'amour** 5685379
Série française.

21.00 *Série (VM)* 32045843

Columbo TT
Saison 7, épisode 1/5.
Avec **Peter Falk • Ruth Gordon • Mariette Hartley • G.D Spradlin.**
Le mystère de la chambre forte. ▶ Columbo suspecte une romancière dont il admire le talent d'avoir assassiné son neveu.
Notre avis : *Un scénario et un dénouement particulièrement astucieux. Ruth Gordon fait des étincelles.*

22.25 *Série (VM)* 66596466
Columbo TT
Saison 1, épisode 3/7.
Avec **Peter Falk • Jack Cassidy • Rosemary Forsyth.**
Le livre témoin. ▶ Columbo enquête sur le meurtre d'un homme dont l'épouse fournit, à son insu, un alibi au meurtrier.

0.00 90' enquêtes • **1.20** *Émissions de la nuit*

TFX — tf1.fr/tfx (11 61 11 / 11 11 11)

5.55 Petits plats en équilibre • **6.10** Nicky Larson 10 *Série. «Un don précieux» ; «L'épreuve (1 et 2/2)»* • **7.20** Les infos • **7.25** Nicky Larson 10 *Série. «Une jeune veuve trop sage (1 et 2/2)» ; «La petite infirme (1 et 2/2)» ; «Chantage atomique (1 et 2/2)»* • **10.30** Total Renovation : ma maison sur mesure

13.10 **Tattoo Cover : sauveurs de tatouages** 53000263
Divertissement.
▶ Les tatoueurs super stars Sketch, Lou et Jay, avec la réceptionniste Paisley, doivent réparer et transformer les tatouages les plus extrêmes, ridicules et hilarants qui débarquent dans leur studio.

20.55 *Magazine* 48379805

Chroniques criminelles 10
Présentation : Julie Denayer.
▶ **Double vengeance mortelle.** Le vendredi 15 mars 2013, Myriam se rend à Caumont, en Picardie, pour y rejoindre son fiancé. Ils ont prévu de passer un week-end en amoureux, mais le rendez-vous tourne au cauchemar ; **Partie de pêche fatale.**

22.45 *Magazine* 21859422
Chroniques criminelles 10
Présentation : Julie Denayer.
▶ **L'affaire Maureen Jacquier : amitié fatale.** Maureen Jacquier avait une passion : les avions. Le rêve de toute une vie qui s'est brisé le 27 février 2015 ; **Unis jusque dans la mort.**

0.35 Chroniques criminelles 10 • **2.25** *Ém. de la nuit*

NRJ 12 — nrj12.fr (12 62 12 / 12 12 12)

6.30 Téléachat • **9.35** The Big Bang Theory TT

14.15 **The Middle** T
Série. VM. 25405089
Saison 3, épisodes 11, 12, 13 et 14/24.
Avec **Neil Flynn • Patricia Heaton.**
Le lave-vaisselle. ▶ C'est bientôt Noël. Pour se faire un peu d'argent de poche, Axl accepte de vendre des sapins. Quant à Brick, il s'interroge sur la véracité du contenu de la Bible. Sue vient à son secours et présente son surdoué de frère au révérend Tim Tom…
14.40 *L'année des Heck.*
15.05 *À la mémoire de tante Ginny.*
15.30 *La berline.*

16.05 **Les Anges 11** 10
Divertissement. 95474992

21.00 *Série (VM)* 25466089

Young Sheldon TT
Saison 1, ép. 5, 6, 7 et 1/22.
Avec **Zoe Perry • Iain Armitage.**
Statistiques. Inédit ▶ Avant d'être un cador de la physique quantique, le Sheldon de «Big Bang Theory» a eu une enfance…
21.25 Un écusson, un modem et un antiulcéreux. Inédit
21.50 Poitrine fumée et vaudou. Inédit
22.15 Sheldon, le surdoué.

22.40 *Série (VM)* 53320718
Young Sheldon TT
Saison 1, épisodes 2, 3 et 4/22.
Avec **Iain Armitage • Zoe Perry.**
Sheldon rentre au lycée. ▶ Sheldon tente de se faire un ami…
23.05 Poker, foi et œufs.
23.30 Une thérapie, une BD et une saucisse.

23.55 The Big Bang Theory TT • **2.25** *Ém. de la nuit*

FRANCE 4 (14 63 14 / 14 14 14) — france.tv

6.10 Les Tortues Ninja • **8.00** Spider-Man • **9.45** Avengers : l'ère d'Ultron. *Dessin animé* • **10.50** Teen Titans Go ! • **12.00** Anatole Latuile. *Dessin animé* • **12.50** Titeuf. *Dessin animé* • **13.30** Les Minikeums. *Dessin animé* • **17.05** Football *Toulouse/Saint-Étienne. Coupe Gambardella (finale). En direct du Stade de France* • **19.20** Une saison en Indonésie *Série documentaire.*

21.00 *Jeu* *41716805*

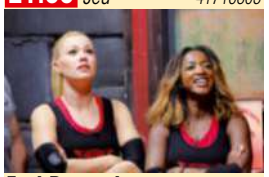

Fort Boyard

Présentation : Olivier Minne.
▶ «Fort Boyard» accueille six nouvelles personnalités : l'entrepreneuse et animatrice de télévision **Hapsatou Sy,** les animateurs de télévision Tex et Vincent Cerutti, la danseuse **Katrina Patchett** ainsi que les incontournables youtubeurs Cyprien et Squeezie.

23.05 La fabuleuse histoire de Bernie le dauphin *Téléfilm canadien (action) de Kirk Harris (2018). Avec Lola Sultan* • **0.25** Doctor Who 7T • **2.00** *Émissions de la nuit*

CSTAR (17 64 17 / 17 17 17) — cstar.fr

7.00 Top clip. *Clips* • **8.00** Top France. *Clips* • **9.05** Top CStar. *Clips* • **10.15** Top albums. *Divertissement* • **11.20** Top France. *Clips* • **12.30** Top clip. *Clips* • **13.20** American Pickers - Chasseurs de trésors. *Divertissement. «Picking It Forward» ; «Cammy Camaro» ; «Un job italien»* • **16.00** Au cœur de l'enquête. *Magazine* • **18.40** Pawn Stars - Les rois des enchères. *Divertissement.*

21.00 *Série* *74062350*

Supergirl 7 Inédit

Saison 3, épisodes 20 et 21/23.
Avec **Melissa Benoist, Mehcad Brooks, Chyler Leigh, Jeremy Jordan, David Harewood.**
La face cachée de Krypton. ▶ Supergirl apprend avec stupéfaction qu'une partie de Krypton a survécu à l'explosion.
21.50 Dédoublement de personnalité.

22.40 Supergirl 7 *Série. Avec Melissa Benoist, Mehcad Brooks, Chyler Leigh. «L'union terrible»* • **23.30** Enquête très spéciale. *Magazine* • **2.45** *Émissions de la nuit*

FRANCE Ô (19 65 19 / 19 19 19)

4.30 JT des stations • **8.15** Fitness Island Caraïbes • **9.10** Un look d'enfer • **9.45** Active ta vie ! Mangez, bougez, vivez • **10.15** Love Divina • **13.55** Jungle Child (1 et 2/2) Film *Avec Stella Kunkat* • **16.45** Taste of Marley *(1)* • **17.30** Vinyle • **18.30** Infô soir • **18.45** Médecines d'outre-mer et d'ailleurs • **19.40** Saveurs pacifique • **20.25** Loca terre • **20.45** Villa Karayib

20.55 *Téléfilm* *526335060*

Comme chez soi 7T

Téléfilm français (comédie) de Lorenzo Gabriele (2011). Avec **Élise Tielrooy, Philippe Lefebvre.**
▶ Dans le cadre d'un échange de maisons tombé à l'eau, deux familles sont contraintes de cohabiter le temps de leurs vacances.
Notre avis : *Cette sympathique comédie célèbre la tolérance.*

22.20 Le bonheur d'Elza Film *français (comédie dramatique) de Mariette Monpierre (2011). Avec Stana Roumillac* • **23.40** Terre de blues • **1.05** *Émissions de la nuit*

TF1 SÉRIES FILMS (20 66 20 / 20 20 20)

6.40 Petits secrets entre voisins. *Série* • **13.35** Section de recherches 7 *Série. «La rançon du succès».* Alexandre Mauriac, 40 ans, architecte, a été abattu d'une balle après avoir été sauvagement agressé au volant de son 4X4 *; «À corps perdu» ; «Dernier tango» ; «Entre toi et moi»* • **17.50** Profilage. *Série. «Tu m'aimeras»* 7T *; «Addiction»* 7T *; «Un seul être vous manque».* 7

21.00 *Série* *29264337*

Joséphine, ange gardien 7T

Saison 10, épisode 4/6.
Avec **Mimie Mathy, Hélène Vincent, Caroline Maillard.**
Coupée du monde. ▶ Joséphine vient en aide à une ancienne couturière d'une cinquantaine d'années devenue S.D.F.
Notre avis : *Un épisode émouvant.*

22.45 Joséphine, ange gardien 7T *Série. Avec Mimie Mathy, Lucie Jeanne, Boris Terral, Margot Abascal. «Sens dessus dessous»* • **0.40** *Émissions de la nuit*

GULLI (18 169 18 / 18 18 18)

9.40 Bienvenue chez les Loud • **10.30** Objectif Blake ! • **10.55** Magic : famille féerique • **11.40** Zig et Sharko • **12.10** Oggy et les cafards • **12.30** Zig et Sharko • **13.00** Les Thunderman • **13.55** Gu'Live • **14.00** Pokémon : Soleil et Lune - Ultra-Aventures • **14.25** Gu'Live • **14.30** Beyblade Burst • **15.00** Gu'Live • **15.05** Nexo Knights, les chevaliers du futur • **15.35** Gu'Live • **15.40** Nexo Knights, les chevaliers du futur • **16.05** Gu'Live • **16.10** Adventure Time • **17.00** Objectif Blake ! • **17.50** Zig et Sharko • **18.15** Oggy et les cafards • **18.40** Zig et Sharko • **19.05** Magic : famille féerique • **19.30** Dragons : par-delà les rives • **20.45** G ciné

20.55 *Court métrage* *91740669*

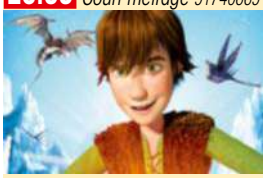

Dragons : le livre des dragons

Court métrage américain (animation) de Steve Hickner (2011).
▶ Alors que la paix règne entre les vikings et les dragons, Gueulfort et ses apprentis décident de mettre à jour le fameux livre des dragons afin d'y ajouter ce qu'ils ont récemment appris sur eux.

21.10 Dragons : le cadeau du furie nocturne. *Court métrage (animation)* • **21.35** Dragons : par-delà les rives • **23.40 Gawayn** *Dessin animé* • **0.30** Zig et Sharko • **1.00** Foot 2 rue extrême • **2.25** *Ém. de la nuit*

6 TER (22 67 22 / 22 22 22)

6.00 Un trésor dans votre maison • **9.00** La boutique 6ter • **11.00** Dr Cath & Co Inédit • **12.40** Tiny House : mini-maison à emporter • **16.25** Norbert commis d'office. *«Élodie Gossuin, étouffement au pain perdu/Jalal, empoisonnement à la lasagne» ; «Mathieu, étouffement à l'endive/David, escroquerie au chili con carne» ; «Martika, recel de sel/Frédéric, trahison de filet mignon».*

21.00 *Divertissement* *96387282*

Rénovation impossible Inédit

La maison du lac. ▶ Melinda et Paige ont acheté une maison pour 400 dollars, mais malheureusement, elle est intransportable. Elles décident de récupérer les matières premières pour reconstruire deux micro-maisons.
21.50 Sur le feu.

22.40 Rénovation impossible *Divertissement. «Deux en un» ; «Portebonheur» ; «Cubes ou losanges ?» ; «Le style colonial»* • **2.00** *Émissions de la nuit*

RMC STORY (23 68 23 / 23 23 23)

6.00 Révélations • **7.30** Animal Cops. *«Au secours d'un lama» ; «Les affaires les plus marquantes» ; «Le syndrome de Noé» ; «Une seconde chance pour spotter» ; «Becs et ongles»* • **12.00** Non élucidé - L'enquête continue 7T • **14.20** Non élucidé - L'enquête continue • **15.30** Enquête, les premières 48h • **16.20** Engagez-vous ! • **16.30** The Closer : L.A. Enquêtes prioritaires 7T

21.00 *Série doc.* *46702718*

Hors de contrôle

Tchernobyl. ▶ Depuis plus de trente ans, le nom de Tchernobyl résonne dans toutes les têtes. Pour la plupart d'entre nous, cet anniversaire tragique cache encore de nombreux mystères. Sait-on ce qu'il s'est réellement passé la nuit du 26 avril 1986 dans les murs de la centrale ?

22.00 Tchernobyl : le mensonge français *Doc.* • **23.00** Centrales nucléaires : le grand chantier • **0.00** Hors de contrôle. *«Séisme à Fukushima»* • **1.00** *Émissions de la nuit*

RMC DÉCOUVERTE (24 98 24 / 24 24 24)

6.10 Les derniers secrets d'Égypte • **9.15** Les maîtres de l'auto. *«Deux pour le prix d'un» ; «De grandes ambitions» ; «Un rêve accessible» ; «Un rêve accessible» ; «Le prix de la rareté» ; «Entre rêve et réalité»* • **14.45** Lagoon Master. *«Comme un poisson dans l'eau» ; «Le rêve d'une vie» ; «Paradis sur la baie» ; «Facteur «Wow»!» ; «Les Caraïbes dans le jardin» ; «Piscine sécurisée» ; «Paradis privé».*

20.50 *Série doc.* *90113824*

Chercheurs d'opale Inédit

Nouvelle quête. ▶ Dans le sud de l'Australie, au cœur du désert, des hommes et des femmes se mettent en quête d'opale. Justin Lang et Dan Becker ont tout quitté pour se lancer dans l'extraction de cette pierre précieuse.
21.50 Sur les traces de la légende.

22.50 Chercheurs d'opale Inédit *Série documentaire. «Cul-de-sac»* • **23.55** Enchères à tout prix. *Divertissement. «La fin d'un règne»* • **0.20** *Émissions de la nuit*

CHÉRIE 25 (25 69 25 / 25 25 25)

6.00 Téléachat • **9.05** Les enquêtes impossibles. *Mag. «Sur les traces du tueur/Un meurtre à la carte» ; «Les amants terribles/Sommeil fatal» ; «Une décision fatale/Bons baisers de Suède» ; «La vérité tenait à un fil/au mauvais endroit au mauvais moment» ; «Un vilain penchant/Une enquête brûlante»* • **13.35** Snapped : les femmes tueuses • **16.20** Sous les jupons de l'Histoire

21.00 *Série* *73759060*

Downton Abbey 7T7

Saison 3, épisode 6/10.
Avec **Hugh Bonneville, Laura Carmichael, Jim Carter, Brendan Coyle, Michelle Dockery.**
L'insoutenable chagrin. ▶ La douleur s'est emparée de Downton Abbey dont tous les habitants sont encore sous le choc de la mort de lady Sybil…

22.00 Downton Abbey 7T7 *Série. Avec Hugh Bonneville, Elizabeth McGovern. «Une nouvelle ère»* • **23.05** Les enquêtes impossibles • **1.05** *Émissions de la nuit*

LCP (13 107 13 / 13 13 13)

13.30 LCP, le mag • **14.00** Rembob'Ina • **16.00** Circo • **16.30** Sénat 360 • **18.00** Simone Veil, mémoire d'une immortelle • **18.30** Hashtag • **19.00** Terra terre • **19.30** Le magazine de l'emploi • **20.00** Livres & vous... • **21.00 L'affaire Benalla, l'enquête du Sénat** *Documentaire* • **22.30 ONU : la bataille de De Gaulle 1944-1945** *Doc.* • **23.30** La Bleuite, l'autre guerre d'Algérie • **0.30** *Ém. de la nuit*

L'ÉQUIPE (21 138 21 / 21 21 21)

16.15 Escalade *Coupe du monde (finales vitesse dames et messieurs)* • **17.50** Triathlon *World Series (messieurs). En direct* • **20.15** L'Équipe du soir • **20.50 Catch** *Catch américain «Raw». Commentaires : Florian Gazan, Christophe Agius* • **21.50** L'Équipe de la mi-temps • **22.10 Catch** *Catch américain «SmackDown»* • **22.55** L'Équipe du soir • **0.30** *Ém. de la nuit*

CHAÎNES D'INFO EN CONTINU

BFM TV (15 102 15 / 15 15 15) • CNEWS (16 101 16 / 16 16 16) • LCI (26 103 26 / 26 26 26) • FRANCE INFO (27 104 27 / 27 27 27)

Cinéma

TCM CINÉMA

6.40 Les cicatrices de Dracula 7 Film • 8.20 Les nuits de Chicago 7 Film *NB* • 9.45 Le temps d'aimer et le temps de mourir 777 Film • 11.55 Vol d'enfer 7 Film • 13.30 Les rois du désert 77 Film • 15.25 Quoi de neuf Bob ? 7 Film • 17.05 La mort vous va si bien 7 Film • 18.50 Paradise Road 7 Film

20.50 *Film* *81021534*

Piège de cristal 77

Film américain (action) de J. McTiernan (1988). Avec **Bruce Willis.**

▶ Un flic intrépide affronte un groupe de terroristes qui ont investi un immeuble pour s'emparer d'un fabuleux magot.

23.05 Show Bus 7 Film *américain (comédie musicale) de Jerry Schatzberg (1980). Avec Willie Nelson, Dyan Cannon* • **1.05** C'était demain 77 Film • **3.00** *Émissions de la nuit*

CINÉ + PREMIER

12.30 Comment j'ai rencontré mon père 7 Film • 13.55 Le cinquième pouvoir 7 Film *VM* • 16.00 Le Roi Arthur : la légende d'Excalibur 7 Film *VM* • 18.05 1971 : Motorcycle Heart. *Court métrage. Avec Anna Mouglalis* • 18.25 Versailles 777 • 20.15 Par ici les sorties. *Magazine* • 20.35 Hollywood Live. *Magazine.*

20.50 *Film (VM)* *91827027*

Blood Diamond 77 -12

Film américain (aventures) d'Edward Zwick (2006). Avec **L. DiCaprio.**

▶ Un mercenaire, un pêcheur arraché à sa famille et une journaliste américaine collaborent pour récupérer un fabuleux diamant.

23.10 Inception 77 Film *américano-britannique (drame) de Christopher Nolan (2009). VM. Avec Leonardo DiCaprio, Marion Cotillard* • **1.35** *Émissions de la nuit*

CINÉ + ÉMOTION

7.05 I Origins 77 Film *VM* • 8.50 Une vie meilleure 77 Film • 10.35 Espion(s) 77 Film • 12.10 Black Swan 77 Film *VM* • 13.55 Les trois prochains jours 77 Film *VM* • 16.05 Mon beau-père et nous 7 Film *VM* • 17.40 Jackpot 7 Film *VM. Avec Cameron Diaz* • 19.15 Les Kennedy, un royaume perdu

20.50 *Film (VM)* *550564447*

L'interprète 7

Film américain (thriller) de Sydney Pollack (2005). Avec **Nicole Kidman.**

▶ Une interprète de l'ONU est surveillée par un agent spécial, qui la soupçonne d'en savoir plus qu'elle ne le dit.

22.55 Le Come Back 7 Film *américain (comédie sentimentale) de Marc Lawrence (2006). VM. Avec Drew Barrymore* • **0.35** The Dinner Film *VM* • **2.25** *Émissions de la nuit*

CINÉ + FAMIZ

16.10 Mords-moi : sans hésitation 7 Film *VM* • 17.30 National Security 7 Film *VM* • 18.55 Faering. *Court métrage* • 19.05 Un amour de sorcière 7 Film *Avec Vanessa Paradis.*

20.50 *Film (VM)* *9560737*

Magic Baskets 77

Film américain (comédie) de John Schultz (2002). Avec **Lil'Bow Wow.**

▶ Des chaussures de sport magiques permettent à un orphelin de 14 ans de réaliser son rêve : devenir un champion de basket.

22.30 Sexy Dance 7 Film *américain (comédie dramatique) d'Anne Fletcher (2006). VM. Avec Channing Tatum* • **0.10** Itinéraire d'un enfant gâté 77 Film *Avec Jean-Paul Belmondo* • **2.10** *Émissions de la nuit*

CINÉ + CLASSIC

13.40 Ludwig ou le crépuscule des dieux 777 Film *VO* • 17.30 La nuit de Varennes 77 Film *VM. Avec Jean-Louis Barrault* • 19.55 Jean Bouise, un héros très discret

20.50 *Film (VM)* *503273824*

Votez McKay 77

Film américain (drame) de Michael Ritchie (1971). Avec **R. Redford.**

▶ Un jeune avocat intègre en vient à remettre ses idéaux en question pour vaincre un vieux briscard de la politique.

22.35 El condor 7 Film *américain (western) de John Guillermin (1970). VM. Avec Jim Brown, Marianna Hill* • **0.15** Wanda Nevada 7 Film *VO. Avec Peter Fonda* • **2.00** *Émissions de la nuit*

CINÉ + FRISSON

14.55 Les oubliés 77 Film *VM* • 16.30 It Follows 77 Film *VM* • 18.10 La neuvième porte 7 Film *VM* • 20.15 Auto-stop. *Court métrage* • 20.30 Le Grand Frisson. *Magazine.*

20.50 *Film (VM)* *500633089*

Braquage à l'anglaise 77

Film américano-britannique (policier) de Roger Donaldson (2008). Avec **Jason Statham.**

▶ Des petits voleurs se laissent entraîner dans le braquage d'une banque par une amie d'enfance.

22.40 Ouvre les yeux 77 Film *hispano-français (thriller) d'Alejandro Amenábar (1998). VM. Avec Eduardo Noriega* • **0.35** Une si belle histoire d'amour. *Tvf (classé X)* • **1.40** *Émissions de la nuit*

CINÉ + CLUB

17.20 Outsiders 77 Film *VM* • 19.10 Pas très catholique 77 Film • 20.50 **L'année Juliette** 7 Film *Avec Fabrice Luchini* • 22.15 **Le meilleur** 77 Film *VM. Avec Robert Redford* • **0.10** *Émissions de la nuit*

PARAMOUNT CHANNEL

17.10 French Postcards 7 • 18.50 La famille Addams 77 Film • 20.40 **Le Mexicain** 7 Film *Avec Brad Pitt, Julia Roberts* • 22.50 **Witness** 77 Film *Avec Harrison Ford, Kelly McGillis* • **0.55** *Émissions de la nuit*

ACTION

18.30 3 femmes... un soir d'été 77 *Tvf* • 20.05 Hell on Wheels 77 • 20.50 **Ultime menace** *Avec J.C. Van Damme* • 22.20 **Lucha Underground** *Divertissement* • 23.50 Cinéchoc • **0.05** *Én. de la nuit*

SUNDANCE CHANNEL

19.15 Pin Cushion Film • 20.35 **Alex of Venice** Film *Avec Mary Elizabeth Winstead* • 22.10 **Jacqueline Argentine** Film *Avec Camille Rutherford* • 23.35 A Month of Sundays. *Tvf* • **1.20** *Émissions de la nuit*

ALTICE STUDIO

17.15 La rivière sans fin Film • 19.00 Course à la mort 4 Film • 20.50 **Britannia** *Série. Avec David Morrissey* • 21.35 **The Brave** *Série. Avec Anne Heche. (Deux épisodes)* • **23.05** *Émissions de la nuit*

WARNER TV

15.00 Les maîtres de l'illusion Film *VM* • 16.50 Sherlock 777 • 18.25 Fringe 77 • 20.55 **Smallville** 77 *Série. VM. Avec Tom Welling. (Cinq épisodes)* • 0.55 **Fringe** *Série. VM. Avec Anna Torv. (Cinq épisodes).*

Généralistes

RTL 9

6.00 Téléachat. *Magazine* • 11.55 Drôles de gags. *Divertissement* • 12.05 112 unité d'urgence • 12.40 Push 77 Film *Avec Dakota Fanning* • 14.35 Vanilla Sky 7 Film *Avec Tom Cruise* • 16.50 Dangereuse séduction 7 Film *Avec Halle Berry* • 18.45 Usual Suspects 777 Film *Avec Kevin Spacey.*

20.40 *Film* *95990485*

Apollo 13 77

Film américain (drame) de Ron Howard (1995). Avec **Tom Hanks, Bill Paxton, Kevin Bacon.**

▶ Le récit des dramatiques incidents qui contrarièrent la mission Apollo 13, en 1970.

23.00 Windtalkers, les messagers du vent 7 Film *américain (guerre) de John Woo (2002). Avec Nicolas Cage, Adam Beach* • **1.15** Fantasmes • **2.45** *Émissions de la nuit*

TV BREIZH

6.30 Profilage 77 *Série. «Lame de fond» ; «L'âge sombre» ; «Retour à la terre» ; «Tu m'aimeras» ; «Addiction» ; «Un seul être vous manque» ; «À votre service»* • 13.40 Hercule Poirot 77 *Série. Avec David Suchet. «Le couteau sur la nuque» ; «Comment poussent donc vos fleurs ?»* • 16.35 Section de recherches 7

20.50 *Série (VM)* *20142485*

Cold Case : affaires classées 77 -10

Saison 5, épisode 9/19.
Avec **Kathryn Morris, Danny Pino.**
Garçon manqué. ▶ Septembre 1963, c'est la rentrée des classes. Une fille de 16 ans arrive…

21.40 Cold Case : affaires classées 777 *Série. VM. Avec Kathryn Morris, John Finn, Jeremy Ratchford. (Quatre épisodes)* • **1.15** Hercule Poirot 77 • **2.15** *Ém. de la nuit*

TÉVA

7.15 Téva boutique • 8.55 Happy & Zen • 10.30 Magnifique by Cristina • 12.20 Maison à vendre • 15.20 Cauchemar en cuisine • 17.05 Cauchemar en cuisine • 18.55 Cauchemar en cuisine • 20.50 **Bones** 77 *Série. Avec Emily Deschanel, David Boreanaz. (Deux épisodes)* • 22.35 **Bones** 77 *Série. Avec Emily Deschanel, David Boreanaz. (Quatre épisodes)* • **2.00** *Ém. de la nuit*

TV5

20.30 Le journal de France 2 • 21.00 **Stupéfiant !** *Magazine. Présentation : Léa Salamé* • 22.10 Le journal de la RTS • 22.40 **Meurtres à l'île de Ré** 7 *Avec Bruno Salomone* • **0.15** *Ém. de la nuit*

PARIS PREMIÈRE

6.00 Paris Première boutique • 8.05 MAPS • 8.40 Maison très très bon • 10.00 Kaamelott 77 • 14.05 Supercopter • 17.50 Amicalement vôtre 77 • 20.50 **Et v'lan, passe-moi Fernand !** *Documentaire* • 21.50 **Fernand Raynaud au Casino de Genève** *One-man show* • 23.50 Bonne année Fernand Raynaud • **1.10** Et v'lan, passe-moi Fernand ! • **2.05** *Émissions de la nuit*

AB 1

18.50 X-Files 777 • 20.40 **Preuve à l'appui** 77 *Série. Avec Jill Hennessy, Miguel Ferrer. (Six épisodes)* • 1.25 **Salut les Musclés** *Série. Avec Claude Framboisier. (Quatre épisodes)* • **3.00** *Ém. de la nuit*

OCS

OCS MAX

11.25 C'est tout pour moi 7 Film • 13.10 Bad Buzz 7 Film • 14.25 Tamara Vol.2 77 Film • 16.10 Fastlife 7 Film • 17.40 Bite con merde • 18.00 Story Movies • 18.20 Alphonse Président • 19.40 Bonus - Les enjeux - Alphonse Président • 19.50 Les grands • 20.40 **Minuscule, la vallée des fourmis perdues** 777 Film *franco-belge (animation) d'Hélène Giraud, Thomas Szabo (2013)* • 22.10 **Le rire de ma mère** 77 Film *Avec Igor Van Dessel, Pascal Demolon, Suzanne Clément.*

OCS City

20.40 **The Deuce** 77 *Série. VM. Avec Maggie Gyllenhaal. (Trois épisodes)* • 23.50 **Gaspard va au mariage** 77 Film *Avec Félix Moati.*

OCS choc

20.40 **Warrior** *Série. Avec Andrew Koji* • 21.30 Becoming Warrior - 4. The Super Actor • 21.35 **Banshee** 77 *Série. VM.*

OCS geants

20.40 **Le crime de l'Orient-Express** 77 Film *VM* • 22.45 **Mort sur le Nil** 77 Film *VM.*

TNT 0 CANAL 0 NUMERICABLE 0 ORANGE 0 SFR 0 FREE 0 En clair Très bon 777 Bon 77 Moyen 7

Câble et satellite

Sport

EUROSPORT 1 — 121 — 34

19.55 Eurosport 2 News • **20.00** **Snooker** *Championnat du monde (8e journée). En direct. de Sheffield* • **23.00** **Cyclisme** *Tour de Croatie. 5e étape : Rabac - Rijeka/Opatija/ poklon (148 km)* • **23.30** Tennis de table *Championnats du monde (finale du double messieurs). À Budapest* • **0.15** Eurosport 2 News

EUROSPORT 2 — 122 — 35

17.30 Football *Coupe Gambardella (finale). En direct de Saint-Denis* • **19.30** Soir de Coupe • **21.00** **Football** *Coupe de France (finale). En direct du Stade de France* • **23.00** **Soir de Coupe** • **0.00** Eurosport 2 News • **0.05** Formule E *e-Prix de Paris (8e manche)* • **0.35** *Ém. de la nuit*

BEIN SPORTS 1 — 124 115 — 45 115 31

17.55 Football *AS Rome/Cagliari. Serie A (34e journée). En direct* • **20.05** Game of the Week • **20.40** **Football** *FC Barcelone/Levante. Liga (35e journée). En direct* • **22.45** Game of the Week • **23.00** **Orange e-Ligue 1** • **23.30** Le grand zap US • **0.30** *Émissions de la nuit*

BEIN SPORTS 2 — 125 116 — 46 116 32

17.30 Champions Arena • **17.45** Ça se passe sur beIN Sports • **18.15** Football • **20.15** Ça se passe sur beIN Sports • **20.40** **Football** *Inter Milan/Juventus Turin. Serie A (34e journée). En direct* • **22.30** Ça se passe sur beIN Sports • **22.45** **Football** • **0.45** *Émissions de la nuit*

BEIN SPORTS 3 — 126 117 — 47 117 33

20.00 Salon VIP • **21.00** **Rugby à XIII** *Wigan Warriors/Castleford Tigers. Super League (12e journée)* • **23.00** **Tennis** *Tournoi WTA de Stuttgart (demi-finales)* • **1.00** Ça se passe sur beIN Sports • **3.00** Basket-ball *Championnat de la NBA (play-offs). En direct.*

RMC SPORT 1 — 127 31 — 31

18.30 Football *Brighton/Newcastle. Premier League (36e journée). En direct* • **20.30** **PL Zone du samedi** • **21.30** **Football** *Watford/Wolverhampton. Premier League (36e journée)* • **23.15** PL Zone du samedi

RMC SPORT 2 — 128 32 — 32

18.30 Basket-ball *Ligue féminine (demi-finales). En direct* • **20.30** **Football** *Liga Nos (31e journée). En direct* • **22.30** **Rugby** *Wasps/Saracens. Championnat d'Angleterre (20e journée)* • **0.15** *Émissions de la nuit*

Divertissement

POLAR+ — 41 — 79 55

7.25 Maigret TT • **9.05** Boulevard du Palais T • **12.25** Pistes noires • **13.25** Starsky et Hutch TT • **16.05** FBI : duo très spécial TT *«Le combat final» ; «À l'école des voleurs»* TT • **17.35** La peur d'un rêve. *Tvf. Avec Alexia Fast* • **19.15** Les enquêtes de l'inspecteur Wallander TT *«Les chiens de Riga».*

20.50 *Série (VM)*

Les enquêtes de l'inspecteur Wallander T -10

Saison 3, épisode 3/3.
Avec **Kenneth Branagh.**
Avant le gel. ▶ Une dame observe un psychopathe en train de se livrer à des rituels sataniques…

22.25 **Les enquêtes de l'inspecteur Wallander** TT *Série. VM. «Mort clandestine»* • **0.00** New York Police Blues. *«Alice a disparu» ; «Le ripou»* • **1.30** *Émissions de la nuit*

13E RUE — 50 — 50

11.40 Meurtres en Lorraine TT *Tvf* • **13.30** Commissaire Magellan TT • **15.10** Ransom T • **16.50** Chicago Police Department TT • **18.20** Chicago Fire T

20.55 *Série* *589319466*

Commissaire Magellan T

Saison 7, épisode 4/4.
Avec **Jacques Spiesser.**
Grand large. ▶ À Saignac, le chantier naval de Gilles Lacoste crée l'événement…

22.40 **New York, unité spéciale** T *Série. VM. «L'oncle de John» ; «L'expérience» ; «Thérapie par le pire» ; «Mauvaises fréquentations» ; «Au bout de l'horreur» ; «Virginité fatale»* • **3.15** Alice Nevers T • **4.45** *Fin*

COMÉDIE + — 40 — 78 80

17.15 Patrick Timsit : «On ne peut pas rire de tout» • **18.50** La nuit des Chevaliers du Fiel • **20.55** **Dany Mauro : «Hors l'imites»** *One-man show* • **22.45** **Christelle Chollet : «Comic-Hall»** • **0.30** *Ém. de la nuit*

E ! — 52 — 52 63

8.30 L'incroyable famille Kardashian • **13.30** Hollywood Medium • **14.20** Total Bellas • **19.20** Very Cavallari • **21.00** **Very Cavallari** *Divertissement* • **21.50** **L'incroyable famille Kardashian** • **2.50** Rob & Chyna

SÉRIE CLUB — 43 59 — 81 59 56

12.25 Friends TT *«Celui qui déménage» ; «Celui qui est perdu» ; «Celui qui a un rôle» ; «Celui avec Georges» ; «Celui qui lave plus blanc» ; «Celui qui est verni» ; «Celui qui a du jus» ; «Celui qui hallucine»* • **16.20** On va s'aimer un peu, beaucoup TT *«Nathalie» ; «Federico» ; «Antoine» ; «Emma».*

20.50 *Série (VM)* *726896*

Dead of Summer - Un été maudit -10

Saison 1, épisode 1/10.
Avec **Elisabeth Mitchell.**
Bienvenue à Stillwater. ▶ Après avoir été fermé, le camp de vacances Stillwater rouvre ses portes…

21.35 **Dead of Summer - Un été maudit** *Série. VM. «Le rêve américain» ; «Le vilain petit canard» ; «Je suis un garçon» ; «Lune de sang»* • **1.20** *Émissions de la nuit*

SYFY — 51 — 51

12.35 The Magicians • **13.35** L'ordre des gardiens. *Tvf* • **15.15** King Kong TT Film *VM* • **18.20** Lara Croft : Tomb Raider T Film *VM* • **20.05** Legend Quest. *«Le Saint Graal».*

21.00 *Film (VM)* *35205517*

Equilibrium T -10

Film américain (science-fiction) de K.Wimmer (2002). Avec **C. Bale.** ▶ Dans une société futuriste qui bride les sentiments, un agent en vient à ressentir des émotions et épouse la cause des rebelles.

22.50 **Ghosts of Mars** T Film *américain (horreur) de John Carpenter (2001). Avec Natasha Henstridge, Ice Cube* • **0.40** Dead 7. *Tvf. Avec Nick Carter* • **2.25** Beowulf : retour dans les Shieldlands • **4.35** *Fin*

MELODY — 179 262 — 163 262 262

19.55 Melody Story • **20.05** Hit Melody Vintage • **20.25** À quoi ça rime ? • **20.50** **Collaro Show** *Divertissement* • **21.45** **Soirée dansante-** *Magazine* • **23.00** Melody karaoké • **0.00** Melody All Night Long

HISTOIRE — 89 182 — 125 182 205

20.40 **Artistes femmes, à la force du pinceau** • **21.35** **Secrets de musées** *«Le Palacio Real de Madrid»* • **22.20** Le rêve du Nouveau Monde • **23.15** Les grands duels de l'art • **0.10** Concorde, une épopée

Découverte

PLANÈTE + — 80 — 132 59

9.30 Nazis : de l'ascension à la chute • **11.20** 747, la jumbo révolution • **13.00** Sur les toits des villes. *«Berlin»* • **14.00** Faites entrer l'accusé TT • **15.40** Green Cops • **17.30** La grande histoire des armes • **19.15** Ratons laveurs, ratons voleurs • **20.05** American Pickers - Chasseurs de trésors

20.55 *Divertissement* *92058282*

American Pickers - Chasseurs de trésors

Jumeaux à tout prix. ▶ Sur les routes américaines, de New York à la Floride, Mike Wolfe et Frank Fritz ne comptent pas les kilomètres pour dénicher la perle rare.

21.35 **American Pickers - Chasseurs de trésors** *«Le savant fou» ; «Les légendes du rock» ; «Tough Texas»* • **23.50** Nazis : de l'ascension à la chute • **1.30** *Ém. de la nuit*

VOYAGE — 87 180 — 122 180 62

14.05 Échappées belles • **15.50** Horizons • **17.00** Vues d'en haut • **17.50** Trésors vus du ciel • **18.50** Les États-Unis à portée de main • **19.55** Légendes de France

20.50 *Série doc.* *502747814*

L'air du temps

France. ▶ La France hésite encore entre une économie traditionnelle qui a permis son développement, et le grand virage écologique. Mais certains n'hésitent plus et ont pris l'initiative.

21.45 **Des bateaux et des hommes** *«Au secours des communautés isolées»* • **22.50** Horizons. *«Japon, l'Ouest éternel»* • **23.55** Les grandes traversées • **0.50** L'air du temps. *«France»* • **1.45** *Ém. de la nuit*

DISCOVERY CHANNEL — 39 — 39

6.00 Trésors à l'abandon • **7.30** Sauveurs de trésors • **9.10** Retour à l'instinct primaire • **10.55** La ruée vers l'or - Dakota Boys • **12.40** Siberian Cut • **14.25** Alcool de contrebande • **16.15** Au cœur des douanes • **18.00** Hardcore Money • **19.50** Quiz ou double • **20.45** **Americars : SOS garage** *Série doc. «Northrich Collision»* • **21.35** **Las Vegas mécanos** *Divertissement ; «Jokers Wild»* • **23.20** Rock'n'Rods • **1.00** Texas Car Wars • **1.50** Americars : SOS garage • **2.40** Las Vegas mécanos • **4.20** Americars : pièces détachées

Jeunesse

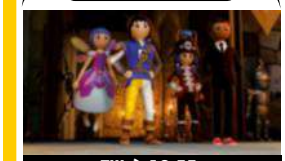

Tiji à 18.55.

CANAL J — 162 210 — 95 210 149

6.30 Titeuf • **6.40** La légende de Chima • **7.50** Pokémon : Soleil et Lune - Ultra-Aventures • **8.35** Power Rangers : Megaforce • **9.50** Beyblade Burst • **10.40** Inazuma Eleven Ares • **11.30** Pokémon : Soleil et Lune - Ultra-Aventures • **12.40** Power Rangers : Super Megaforce • **13.30** Fangbone ! • **14.40** Mutant Busters • **15.35** Bakugan • **16.45** La légende de Chima • **17.35** Gormiti, la légende prend vie • **18.25** Chasseurs de trolls • **19.35** Lanfeust Quest • **22.20** Oggy et les cafards *(…)*

DISNEY CHANNEL — 166 208 — 86 208 48

(…) **9.55** Maxi séries • **10.00** Kim Possible Film • **11.30** Maxi séries • **11.45** Fast Layne • **12.05** Maxi séries • **12.10** Jessie *(…)* • **13.55** 101, rue des dalmatiens • **14.20** La bande à Picsou - Bienvenue à Canardville • **14.45** Souvenirs de Gravity Falls • **17.00** Penny sur M.A.R.S • **18.45** Kim Possible Film • **20.30** Mickey Mouse • **21.05** La bande à Picsou - Bienvenue à Canardville • **21.30** Baymax et les nouveaux héros • **22.00** Bienvenue chez les Ronks ! *(…)*

TÉLÉTOON + — 159 — 98 150

*(…)***7.50** Les Sisters *(…)* • **12.35** Défis extrêmes : l'île des défis extrêmes • **13.00** Les Sisters • **14.00** Angelo la débrouille *(…)* • **17.25** La méthode Flore • **17.45** Arthur et les enfants de la Table ronde • **18.15** Défis extrêmes : superstars • **18.45** Le grand défitoon de la glisse • **19.05** Culture décode • **19.10** Hank Zipzer • **19.55** Angelo la débrouille • **20.10** Les Sisters • **20.35** Kaeloo • **21.10** Quizzine Télétoon+ • **21.35** Nowhere Boys - Entre 2 mondes • **22.20** Zak et les insectibles *(…)*

TIJI — 154 203 — 94 203 142

(…) **9.00** Polly Pocket • **9.45** Barbie et la porte secrète. *Tvf (…)* • **13.15** My Little Pony : les amies c'est magique • **14.05** Barbie Dreamhouse Adventures *(…)* • **16.15** Polly Pocket • **17.25** Barbie Dreamhouse Adventures • **18.35** Oum le dauphin blanc • **18.55** Super 4 • **19.35** Oum le dauphin blanc • **20.20** Les nouvelles aventures de Peter Pan • **21.10** Badanamu Cadets, apprentis héros • **21.55** Vic le Viking 3D • **22.40** SamSam *(…)*

TNT 0 CANAL 0 NUMERICABLE 0 ORANGE 0 SFR 0 FREE 0 En clair

Très bon TTT Bon TT Moyen T

Le Top 3 de la rédaction

Le film du jour

Les Vestiges du jour

Drame. 20h55, Arte

“Un drame mis en scène avec raffinement par James Ivory et porté par la composition d’Anthony Hopkins, en majordome dévoué à sa charge.”

Aurélie, critique ciné

Ça se fête

Enquête exclusive

Mag. 23h10, M6

“Bernard de La Villardière a autant de détracteurs que de fans... Si vous faites partie des seconds, ne manquez pas le 500e numéro de son magazine.”

Jérôme, rédacteur en chef adjoint

La pépite

Affaire conclue, la vie des objets

Mag. 16h55, France 2

“Nouveau record de vente ! Alexandra Morel a déniché un recueil d’estampes signées Picasso. Combien va-t-il rapporter ? Suspense...”

Linda, chef des infos

PHOTOS: MANO - COLUMBIA PICTURES - M6 - FTV

Série

Michelle Williams

“J’ai eu le courage de rester fidèle à moi-même”

À 38 ans, l’héroïne de *Dawson* fait son retour à la télévision dans *Fosse/Verdon*. Pour cette nouvelle série, elle incarne la comédienne et danseuse américaine Gwen Verdon.

La clé de son succès ? Suivre son instinct. Comme dans *Fosse/Verdon*.

CANAL+ SERIES 21 h 00 Fosse/Verdon

Votre carrière au cinéma est déjà bien lancée… Pourquoi avoir accepté de revenir à la télévision avec *Fosse/Verdon* ?

MICHELLE WILLIAMS : Aujourd’hui, il n’y a vraiment plus de distinction entre un format pour la télévision et un film. En tout cas, aucune distinction au niveau de la qualité des scénarios ou des réalisations. J’ai même l’impression que le fait de tourner dans une série télé vous donne le temps de faire un travail de comédienne beaucoup plus approfondi et appliqué que pour un long-métrage.

Dans la série, vous incarnez la comédienne et danseuse américaine Gwen Verdon, qui fut la muse du réalisateur de *Cabaret* Bob Fosse…

Je ne connaissais pas la vie de Gwen Verdon. Grâce à ce projet, j’ai découvert une femme hors du commun, autant par sa personnalité que par ses talents de danseuse.

Une femme qui a dû se battre pour se faire une place à Broadway et subir les nombreuses infidélités de son époux…

Justement, j’ai trouvé très intéressant de me retrouver à incarner ce personnage au moment où la cause féminine commence enfin à peser de tout son poids dans notre société. Elle a dû se battre plus que n’importe qui à Broadway, simplement parce qu’elle était une femme.

Aujourd’hui, vous êtes loin de ce personnage. Vous semblez très épanouie, à la fois dans votre carrière et dans votre vie privée (Elle s’est mariée en secret avec le musicien Phil Elverum l’été dernier)…

Je crois que j’ai surtout eu le courage de rester fidèle à moi-même, à la fois en tant que comédienne et en tant que femme et mère de famille (Elle est mère d’une fille, Matilda, qui a 13 ans, ndlr). Je pense que c’est certainement la clé de mon succès, aussi bien sur le plan professionnel que privé. Je n’ai jamais pris de décisions qui ne me correspondaient pas. Et croyez-moi, je peux vous dire que c’est plus facile à dire qu’à faire… ●

Entretien : Silvia Nittoli

PHOTOS: BESTIMAGE - TWENTIETH CENTURY FOX

TF1

REPLAY << voir ou revoir vos programmes sur l'appli gratuite Télé Star

1

6.30 Tfou 72861022
Dessins animés.
Julius Jr ; Chuggington ; Tib et Tatoum ; Top Wing, toutes ailes dehors ! ; Les Minijusticiers ; Ernest et Rebecca ; Robin des Bois ; Lassie ; Miraculous ; Les aventures de Ladybug et Chat noir.

10.05 Automoto 1530312
Magazine. Présentation : Denis Brogniart et Marion Jollès-Grosjean.
▶ Accompagné de Marion Jollès-Grosjean, Denis Brogniart, toujours à la barre, propose un tour d'actualité dans le petit monde de l'auto et de la moto. Au programme : «Grand format», «No Limit», «Plein phare», «Essais» ainsi que le «200 Chrono conso» et les nouveautés.

11.00 Téléfoot 28867
Magazine. Présentation : Grégoire Margotton.

Grégoire Margotton.

▶ Au menu : toute l'actualité footballistique grâce à la réalité virtuelle, les coulisses des plus grands clubs, les analyses des matches et un point sur la semaine des Bleus.

12.00 Les 12 coups de midi ! 22428
Jeu. Prés. : J.-L. Reichmann.

12.50 Météo 3320190

13.00 Le 13h 7935
Présentation : Anne-Claire Coudray.

13.30 *Magazine* 8400206

Reportages découverte Familles XXL

Présentation : Anne-Claire Coudray. *(Rediff.).*

▶ Championne du monde de la natalité, la France voit la vie en rose et en bleu «layette»... Le pays compte, en effet, 1,7 millions de familles nombreuses, à savoir composées au moins de 3 enfants. Comment s'organise-t-on lorsque l'on fait partie d'une famille XXL ? Qu'en est-il des repas, des devoirs, des lessives quand on doit s'occuper de 6, 7 voire 8 marmots ? Gros plan sur quatre foyers qui ont ouvert leur porte aux caméras de TF1.

Portraits de familles nombreuses.

14.45 Reportages découverte 4217664
Magazine. Présentation : Anne-Claire Coudray. (Rediff.).
4 saisons sur le bassin d'Arcachon.
Cap sur le bassin d'Arcachon, l'un des joyaux du patrimoine français avec ses 80 kilomètres de plages boisées, son microclimat enchanteur, sa biodiversité unique et les 107 mètres de la Dune du Pilat, la plus haute d'Europe.

16.00 Les docs du week-end 10 Inédit 5311393
Magazine. Présentation : Tatiana Silva.
PV et stationnement : quand l'automobile devient un cauchemar.

17.10 Sept à huit - Life
Magazine. Présentation : Harry Roselmack. 7048645

18.15 Sept à huit 8832683
Magazine. Présentation : Harry Roselmack.
▶ Harry Roselmack propose des reportages liés aux événements de la semaine et s'intéresse à des personnages connus ou anonymes. Sans oublier, le portrait réalisé par Stéphanie Davoigneau.

19.55 Météo 9062867

20.00 Le 20h 38409
Prés. : Anne-Claire Coudray.

20.35 TF1 Rendez-vous sport 9071515
Magazine. Présentation : Grégoire Margotton.

20.50 Météo 1766732

france 2

REPLAY << voir ou revoir vos programmes sur l'appli gratuite Télé Star

2

6.30 J'ai marché sur la terre... Inédit 5163393
Série doc.
En Indonésie.

7.10 Les belles et les bêtes 6228041
Documentaire. (Rediff.).

8.05 Rencontres à XV
Magazine. Présentation : Jean Abeilhou. 7301138

8.30 Émissions religieuses 3769041
Sagesses bouddhistes.
8.45 Islam.
9.15 À l'origine.
9.30 Orthodoxie.
10.00 Présence protestante.
10.30 Le jour du Seigneur.
11.00 Messe. ▶ Célébrée en direct de l'Église Saint-Calixte à Lambersart (59).

12.00 Tout le monde veut prendre sa place 21799
Jeu. Présentation : Nagui.

12.55 Météo 3327003

13.00 13 heures 75393
Présentation : Leïla Kaddour.

13.20 13h15, le dimanche
Magazine. Présentation : Laurent Delahousse. 3869867

14.10 Météo 1412799

14.20 *Divertissement* 1688393

Vivement dimanche Inédit

Présentation : Michel Drucker.

▶ Chaque semaine, Michel Drucker accueille avec bienveillance un invité fil rouge, venu évoquer l'actualité. Il fait face aux différents chroniqueurs qui entourent l'animateur cette année : le journaliste Franck Ferrand, les dessinateurs Plantu et Chaunu (en alternance sur le plateau), le docteur Marcel Ichou et Chanee, le défenseur des animaux.

Michel Drucker.

15.35 Vivement dimanche prochain Inédit 5193732
Divertissement. Présentation : Michel Drucker.

16.50 Affaire conclue : la vie des objets 8229022
Magazine.
▶ Retour sur l'histoire d'un «trésor» emblématique acquis par l'un des acheteurs d'Affaire conclue. Table 70's, jeu de l'oie ancien, statue en bronze....

17.00 Stade 2 310867
Magazine. Présentation : Matthieu Lartot.

Matthieu Lartot.

▶ Matthieu Lartot est aux manettes du mythique magazine consacré au sport sous toutes ses coutures. A ses côtés, Flore Maréchal intervient tout au long de l'émission pour donner les dernières infos et les résultats en image. Avec une nouvelle rubrique, «Le geste», qui retrace, à l'aide de procédés technologiques innovants, les plus grands exploits du sport racontés, en outre, par les auteurs eux-mêmes.

17.50 Affaire conclue : la chasse aux objets 9260206
Magazine. Prés. : S. Davant.

18.35 Les enfants de la télé Inédit 8266770
Divertissement. Présentation : Laurent Ruquier.

19.20 Les enfants de la télé, la suite Inédit 808683
Divertissement. Présentation : Laurent Ruquier.

19.50 Météo 9060409

20.00 20 heures 461
Prés. : Laurent Delahousse.

20.30 20h30, le dimanche
Magazine. Présentation : Laurent Delahousse. 61916

20.50 Météo 3388206

20.55 D'art d'art Inédit 3387577
Magazine. Présentation : Adèle Van Reeth.
Hans Holbein le Jeune, «Les ambassadeurs».

TNT 0 Accord parental souhaitable 10 Accord parental indispensable 12

6.00 **Ludo** 5951886
Dessins animés.
La garde du roi lion : «Emporté» ; Boule & Bill : «Le mystère du chien invisible».

8.25 **Dimanche Ludo** 5409916
Dessins animés.
Quoi de neuf Bunny ? «Scooby-Doo : Blue Falcon, le retour» ; En sortant de l'école : «Les logements».

10.50 **On a la solution !**
Mag. Prés : L. Ekland. 6084596
À Paris.

11.20 **Météo** 3224490

11.25 **Dimanche en politique**
Magazine. Présentation : Francis Letellier. 3295859

11.30 **Dimanche en politique en régions** 7954
Magazine.

12.00 **12/13** 86003
Édition régionale ; Journal national Présenté par Catherine Matausch ; 12.10 Dimanche en politique Présenté par Francis Letellier.

12.55 **Les nouveaux nomades**
Magazine. Présentation : Carine Aigon, Yvan Hallouin, Laurent Marvyle, Sylvie Denis et Vincent Chatelain. 276645

13.35 **Échappées belles** Inédit
Magazine. Présentation : Ismaël Khelifa. 8091770
Lorraine, région de cœur.

15.15 Cyclisme 8606008

Liège-Bastogne-Liège

En direct. Commentaires : Alexandre Pasteur et Laurent Jalabert.

▶ Neuf ascensions attendent les coureurs dans les cent derniers kilomètres, dont les mythiques côtes de la Redoute et de la Roche-aux-Faucons, terrains de jeu idéaux pour puncheurs. Parmi les favoris figurent l'inusable **Alejandro Valverde,** quadruple vainqueur de l'épreuve, et Julian Alaphilippe, si le Français est

Alejandro Valverde (Movistar).

suffisamment rétabli de sa chute survenue lors du Tour du Pays basque.

17.10 **8 chances de tout gagner !** 107916
Jeu. Prés. : C. Teyssandier.
▶ Un jeu original de culture générale au cours duquel les candidats vont devoir donner, non pas une seule, mais un maximum de bonnes réponses pour pouvoir avancer dans le jeu, tenter d'accéder à la finale et multiplier leurs gains.

17.50 **Le grand slam** 3719157
Jeu. Prés. : Cyril Féraud.
▶ Avec sa mécanique imparable basée sur la culture générale et les mots croisés, «Le grand slam» permet à quatre candidats qui ont marqué le jeu de revenir dans la compétition pour affronter un champion.

19.00 **19/20** 87916
Journal régional ; 19.30 Journal national Présenté par Catherine Matausch.

20.00 **Vu de la semaine** 35577

20.10 **Météo régionale** 9053119

20.15 **Zorro** 641954
Série américaine. (Rediff.). Saison 1, épisode 9/39.
Avec **Guy Williams :** Zorro/Don Diego de la Vega ● **George J. Lewis :** Don Alejandro de la Vega.

Zorro (Guy Williams).

Un procès impartial. ▶ En accord avec le gouverneur, Don Alejandro et Don Ignacio Torres acceptent de se rendre à Monastario. Mais ils exigent, en contrepartie, un procès impartial, présidé par le juge Vasca...

20.40 **Tout le sport** 1777848
Mag. Prés. : Flore Maréchal.

20.55 **Météo** 3374003

6.00 **M6 Music** 67206
Clips.

7.00 **Absolument stars** Inédit
Mag. Prés. : Claire Nevers et Nancy Sinatra. 8127799
▶ Tous les dimanches, Nancy Sinatra et Claire Nevers vous donnent rendez-vous pour découvrir toute l'actualité people, musique, ciné et spectacle. Une émission qui permet de faire découvrir les dessous du show business avec des clips, des interviews de stars, les sorties cinéma et DVD, l'agenda spectacle.

9.15 **M6 boutique** 5852461
Magazine. Présentation : Valérie Pascale, Pierre Dhostel et Laurence Peraud.
▶ Les dernières nouveautés en matière de beauté, d'appareils électroménagers ou d'objets pour meubler, décorer ou bricoler.

11.00 **Turbo** 28515
Magazine. Présentation : Dominique Chapatte.

Dominique Chapatte.

▶ Magazine des conducteurs et de leurs automobiles, «Turbo» présente les nouvelles tendances sociologiques, économiques et écologiques.

11.15 Inédit 9981848

12.30 **Sport 6** Inédit 11206
Magazine. Présentation : Stéphane Tortora.

12.40 **Météo** 6514515

12.45 **Le 12.45** 1078206
Prés. : Marie-Ange Casalta.

13.20 **Recherche appartement ou maison** 91207747
Magazine. Présentation : Stéphane Plaza. (Rediff.).
Laurette et Dominique/ Émilie et Olivier/ Bérangère et Thibault.
▶ Laurette et Dominique, 60 ans tous les deux, sont respectivement agent et directeur commercial. Ils vivent actuellement en location à Colmar car ils ont du mal à trouver le bien de leurs rêves... dans la région d'Ajaccio, en Corse, où résident leurs enfants et petits-enfants…

15.30 **Maison à vendre** 3935645
Magazine. Présentation : Stéphane Plaza. (Rediff.).
Pascal et Catherine/ Loubna et Stéphane.

17.20 **66 minutes** Inédit 8983393
Magazine. Présentation : Xavier de Moulins.
▶ Chaque dimanche, l'équipe de «66 minutes» approfondit quatre sujets forts de l'actualité immédiate, pénètre au cœur des événements les plus marquants et les plus spectaculaires, fait découvrir aux téléspectateurs l'univers des personnages qui comptent.

18.40 **66 minutes : grand format** Inédit 6987729
Magazine. Présentation : Xavier de Moulins.

19.45 **Le 19.45** 792312
Prés. : Marie-Ange Casalta.

20.05 **Sport 6** Inédit 7685732
Mag. Prés : Stéphane Tortora.

20.15 **Météo** 7681916

20.25 Magazine 105683

E=M6

Présentation : Mac Lesggy.

▶ Mac Lesggy explore le monde fascinant qui nous entoure et vous dévoile tous ses secrets scientifiques : santé, forme, loisirs, hygiène, alimentation, bizarreries du corps humain, animaux exceptionnels et nouvelles technologies. Grâce à des expériences grandeur nature et au décryptage de nos scientifiques, testez vos connaissances, découvrez

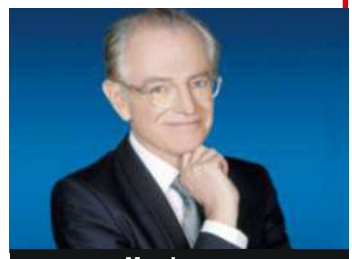
Mac Lesggy

vous amusant et laissez-vous surprendre par la science !.

TF1 — REPLAY << voir ou revoir vos programmes sur l'appli gratuite Télé Star

1

21.00 *Film (VM)* 46968935

Captain America, le soldat de l'hiver TT -10

Film américain action 2014 2h08 (Rediff.)

Steve Rogers (Chris Evans) et Natasha Romanoff (Scarlett Johansson).

Réalisation : Anthony et Joe Russo.
Scénario : Christopher Markus et Stephen McFeely.
Avec **Chris Evans :** Steve Rogers/Captain America • **Scarlett Johansson :** Natasha Romanoff/la Veuve noire • **Sebastian Stan :** Bucky Barnes/le Soldat de l'hiver • **Anthony Mackie :** Sam Wilson/Faucon • **Cobie Smulders :** Agent Maria Hill • **Frank Grillo :** Brock Rumlow.

Captain America découvre que le S.H.I.E.L.D. est noyauté par la sinistre Hydra, aux sombres desseins, tandis que ressurgit une vieille connaissance chargée de l'éliminer.

Le début. Steve Rogers, alias Captain America, vit à présent à Washington, où il s'efforce de s'adapter au monde moderne, lui qui arrive tout droit des années 1940. A l'issue d'une mission au côté de Natasha Romanoff, alias la Veuve Noire, Nick Fury, patron du S.H.I.E.L.D., lui fait découvrir le nouveau projet de grande envergure de l'agence, qui vise à rayer instantanément de la surface du globe tout individu présentant une menace. Peu après, ce dernier échappe de justesse à une tentative d'assassinat en pleine rue menée par le redoutable «Soldat de l'Hiver». Au siège de l'agence, Steve voit de son côté des soldats du S.H.I.E.L.D. se retourner contre lui...

Captain America (Chris Evans).

Notre avis : ***Débarrassé du côté «rétro naïf» de l'original, ce deuxième épisode gagne en densité et en ambition scénaristiques mais n'en reste pas moins un produit très (trop) calibré.***

23.40 *Film (VM)* 62876119

Captain America : Civil War TT -10

Film américain fantastique 2015 2h20 (Rediff.).

Réal. : A. et J. Russo. Scénario : C. Markus, M. Millar et J. Simon.
Avec **Chris Evans :** Steve Rogers/Captain America • **Robert Downey Jr. :** Tony Stark/Iron Man • **Don Cheadle:** War Marchine.

La perspective d'être placés sous contrôle sème la zizanie parmi les Avengers. Des différends dont va tenter de profiter un certain Y.

Le début. À Lagos, au Nigeria, Captain America, Black Widow, Falcon et Wanda Maximoff déjouent les sombres desseins d'un terroriste...

Iron Man (Robert Downey Jr.) et War Machine (Don Cheadle).

Notre avis : ***Un peu de piment dans ce nouvel épisode, qui voit débarquer deux petits nouveaux.***

2.20 *Émissions de la nuit*

france 2 — REPLAY << voir ou revoir vos programmes sur l'appli gratuite Télé Star

2

21.00 *Film (VM)* 7995664

Inferno T -10 Inédit

Film américain thriller 2016 2h02

Robert Langdon (Tom Hanks) et Sienna Brooks (Felicity Jones).

Réalisation : Ron Howard.
Scénario : David Koepp.
Avec **Tom Hanks :** Robert Langdon • **Sidse Babett Knudsen :** Elizabeth Sinskey • **Felicity Jones :** Sienna Brooks .

Traqué par une tueuse et atteint d'amnésie, Robert Langdon fait équipe avec une jeune médecin de Florence pour déjouer un terrible complot visant à éliminer la moitié de la race humaine.

Le début. Le célèbre expert en symbologie Robert Langdon se réveille dans un hôpital de Florence, en Italie, après avoir subi un choc sur le crâne qui lui occasionne des pertes de mémoire. Il n'a pas le temps de comprendre ce qui lui arrive qu'une tueuse revêtue d'un uniforme de policier tente de l'abattre…

Notre avis : ***Un troisième volet des aventures de Robert Langdon déçoit par son intrigue sans grand intérêt.***

23.05 *Film (VM)* 3727515

Seul au monde TT

Film américain aventures 2000 2h24 (Rediff.)

Réalisation : Robert Zemeckis.
Scénario : William Broyles Jr.
Avec **Tom Hanks :** Chuck Noland • **Helen Hunt :** Kelly Frears • **Chris Noth :** Jerry Lovett.

Seul rescapé d'un accident d'avion, un cadre pressé échoue sur une île déserte, où il fait le terrible apprentissage de la survie et de la solitude.

Chuck Noland (Tom Hanks).

Le début. Cadre chez un célèbre transporteur américain, Chuck Noland parcourt le monde pour tenter d'améliorer la célérité des services. Ce qui ne lui laisse que quelques heures par mois avec sa compagne, Kelly...

Notre avis : ***Une sobre robinsonnade.***

1.25 Ciné sorties de la semaine • **1.30** Météo

1.35 *Magazine* 403544252

Histoires courtes Cycle «Deux ou trois choses que je sais d'elles...»

Avaler des couleuvres Inédit
Court métrage. 0h20.

1.55 Caramel surprise. *(Rediff.).* Court métrage de Fairouz M'Silti. (2017). 0h20. Avec Eye Haïdara, Anne-Laure Manceau.

2.15 Rebecca. Court métrage de Tatiana Becquet. (2014). 0h20. Avec Michel Bouquet, Claire Nebout.

E. Haïdara et A.-L. Manceau, «Caramel suprise».

3.00 13h15, le dimanche • **3.45** Stade 2 • **4.25** Le regard du singe • **4.45** Tout le monde veut prendre sa place

TNT 0 Accord parental souhaitable 10 Accord parental indispensable 12

21.00 *Série britannique (VM)* *72867*

Unforgotten : le passé déterré TT Inédit

Cassie Stuart (Nicola Walker).

Saison 3, ép. 4, 5 et 6/6

Avec **Nicola Walker :** Cassie Stuart • **Sanjeev Bhaskar :** Sunny Khan • **Jordan Long :** Murray Boulting • **Murray Boulting :** Jake Collier • **Peter Egan :** Martin Hughes • **Jassa Ahluwalia :** Adam Stu.

Épisode 4. ▶ Il devient clair pour les enquêteurs que les quatre hommes se sont entendus pour livrer un récit cohérent. Jake est chargé de retrouver l'ex-femme de Tim Finch afin d'entendre sa version des faits sur le passé de Chris Lowe....

21.45 Épisode 5. ▶ L'inspectrice Cassie Stuart a laissé le dossier Pete Carr dans un café. Peu après, ce dernier est poignardé par un déséquilibré…

22.30 Épisode 6. ▶ Des bijoux sont retrouvés chez le Dr Tim Finch. Ils appartenaient à une jeune fille, Alison Baldwin, violée et étranglée deux ans avant la mort de Hailey...

23.20 Météo • **23.25** Soir/3

23.50 *Divertissement* *6202867*

Lille 3000 Inédit

Prés. : C. Bravo et V. Demange.

▶ Ambiance mexicaine ! Christine Bravo, Virginie Demange et leurs invités - **Agustin Galiana** ; **Didier Fusillier**, conseiller artistique et **Estefania Angeles Escudero,** directrice de l'Institut culturel du Mexique - proposent ce soir de revivre les temps forts de la Grande parade Eldorado qui s'est déroulée hier dans les rues de Lille. Une manifestation vivante, entre défilés costumés, chorégraphies et lumières scintillantes, pour le coup d'envoi des festivités de Lille 3000. Plus de 1300 participants, danseurs et musiciens, se sont donné rendez-vous dans la capitale des ch'tis.

La grande parade Eldorado.

1.00 *Spectacle* *4761558*

25 ans - 25 danseurs *(Rediff.)*.

▶ Vingt-cinq ans ! Voilà déjà un quart de siècle que le festival Suresnes cités danse a fait grimper le hip-hop en haut de l'affiche, afin qu'il y reste. Pour fêter cet anniversaire et ce succès phénoménal, le chorégraphe Farid Berki endosse le rôle d'artificier et fera exploser un feu d'artifice de styles et d'humeurs. Avec vingt-cinq interprètes, il déroulera le tapis rouge à des improvisations inspirées de pièces qui ont marqué le festival.

Des danseurs de la troupe du chorégraphe Farid Berki.

2.15 Thalassa *«Morbihan, un archipel en Bretagne»* • **4.15** On a la solution ! *«À Caen»* • **4.40** Les matinales • **5.05** Le grand slam

21.00 *Magazine* *5744645*

Capital Inédit Loisirs en famille : comment se faire plaisir à petits prix ?

Les parcs aqualudiques ont le vent en poupe.

Présentation : Julien Courbet.

▶ Au sommaire :**Les trésors du Mont-Saint-Michel : qui se partage le butin ?** Chaque année, plus de 2,5 millions de visiteurs viennent pour admirer le Mont-Saint-Michel, ce qui rapporterait des dizaines de millions d'euros annuels. Un pactole que se partagent jalousement cinq familles à la tête des commerces du site. Des commerçants qui se livrent une guerre sans pitié pour détrôner le premier d'entre eux : l'empire de «la Mère Poulard»...; **Cascade, jacuzzis, jeux d'eau : le boom des parcs aqualudiques.** Parmi les 4 200 piscines en France, près de 200 ont déjà été transformées en parcs aqualudiques. Des complexes de plusieurs centaines de mètres carrés, avec espace de natation et jeux aquatiques adaptés à toute la famille, ainsi que des lieux dédiés au bien-être. Et ce n'est que le début ; **Camping-car : le bon filon des maisons roulantes.**

23.10 *Magazine* *9218515*

Enquête exclusive

Prés. : Bernard de La Villardière.

La 500e : Kazakhstan, voyage au cœur d'une dictature. 10 Inédit ▶ Immense pays d'Asie centrale et ex-république soviétique, le Kazakhstan est l'une des dictatures les plus violentes de la planète. Répressions des manifestants, détournement d'argent public, emprisonnement d'opposants politiques, censure de la presse, etc. Rien ne semble arrêter les ambitions du «père de la nation». Même s'il a démissionné de son poste de président après trente ans de règne, Noursoultan Nazarbaïev conserve le pouvoir puisqu'il s'est fait élire à vie au Conseil de sécurité, un organe tout-puissant qui contrôle les forces de l'ordre et l'armée.

Bernard de La Villardière.

Le Cachemire, une terre convoitée.

0.25 Cachemire : la guerre sur le toit du monde. 10 *(Rediff.)*. ▶ C'est la guerre la plus haute du monde. À 4 000 mètres d'altitude, au pied de la chaîne de l'Himalaya, l'Inde et le Pakistan se disputent le Cachemire, un bout de terre stratégique coupé en deux. D'un côté, l'Azad Kashmir, contrôlé par le Pakistan ; de l'autre, le Jammu-et-Cachemire, contrôlé par l'Inde. Un conflit qui dure depuis 1947, juste après l'indépendance, entre les frères ennemis hindous et musulmans. Plus de soixante-dix ans de guerre et, depuis ces dernières semaines, de nouvelles flambées de violences. Pour comprendre les enjeux de ce conflit qui a déjà fait des centaines de milliers de morts et de déplacés, des reporters se sont rendues au Cachemire.

2.05 Météo • **2.10** M6 Music. *Clips. Rediffusion de magazines.*

CANAL +

6.15 Le cercle • **7.00** Cartoon + • **7.55** Power Rangers *américain (action) de Dean Israelite (2017). 2h04* • **9.55** Avengers : Infinity War *américain (fantastique) de Joe et Anthony Russo (2018). 2h36. VM.* • **12.15** Météo • **12.20** Rencontres de cinéma • **12.40** Invisible • **13.15** La grille *«Grand Prix d'Azerbaïdjan»* • **14.10** Formule 1 *Grand Prix d'Azerbaïdjan. En direct de Bakou (Azerbaïdjan)* • **16.00** Formula One, le débrief • **16.20** Canal rugby club

16.50 **Rugby : Stade Français/Clermont** *Top 14. 23e journée. En direct.* 2921312
18.35 **Canal rugby club** *Magazine.* 1059374
19.15 **Canal football club** *Magazine.* 853454
20.55 **Avant-match** 3372645

21.00 *Football* 7029041

Marseille/Nantes

Ligue 1. 34e journée.

▶ Au soir de la 32e journée, les Marseillais et **Florian Thauvin** étaient revenus à cinq points de Lyon et de la troisième place. Ce soir, il leur faut s'imposer pour continuer à croire à une place européenne en fin de saison.

22.55 **Canal football club, le débrief** 6039374

23.10 *Magazine* 3146867

J+1

Prés. : Nicolas Tourriol, Julien Cazarre et Laurie Delhostal.

▶ En compagnie d'un invité, Nicolas Tourriol revient sur l'actualité de la Ligue 1 et en dévoile les coulisses.

0.15 Red Sparrow *VM* • **2.30** Les Paris du globe-cooker • **3.40** *Ém. de la nuit*

CANAL + CINÉMA

11.20 Hypnose *VM* • **12.55** Le cercle • **13.45** L'hebd'Hollywood • **13.55** Rencontres de cinéma • **14.10** Babylon Berlin • **15.45** La collection polar • **17.40** Rencontres de cinéma • **18.00** Le cercle • **18.45** Whisky Bandit *VM*

20.50 *Film (VM)* 500184683

Tully

Film américain (drame) de Jason Reitman (2018).

Avec **C.Theron** • **M. Davis.**

▶ Au bord de la dépression après la naissance de son troisième enfant, une femme est soulagée par l'arrivée d'une rayonnante nounou.

22.20 Top of the Shorts • **22.50** **Le cercle littéraire de Guernesey** *VM* • **0.50** *Émissions de la nuit*

CANAL + SÉRIES

12.40 You're the Worst • **13.55** The Bisexual • **14.50** Pose • **16.00** L'hebd'Hollywood • **16.10** Killing Eve • **16.55** Billions • **17.50** False Flag • **19.15** Fosse/Verdon • **20.05** Bonsoir ! Le mag de l'époque

21.00 *Série américaine (VO)*

Fosse/Verdon

Saison 1, épisode 3.

Avec **Sam Rockwell** • **Michelle Williams** *(Voir article page 43).*

Me and My Baby. ▶ New York, dans les années 1960. Bob Fosse, chorégraphe toxicomane, met en scène des comédies musicales...

21.50 Pose • **22.50** For the People • **23.30** **What We Do in the Shadows** *Série* • **23.55** *Émissions de la nuit*

CANAL + SPORT

14.25 Rugby *Crusaders/Golden Lions. Super Rugby. 11e journée.* • **16.05** Rallye *Championnat du monde. Rallye d'Argentine* • **17.05** Rallye *Championnat du monde. Rallye d'Argentine En direct* • **18.30** Formule 1 *Grand Prix d'Azerbaïdjan.* • **20.20** Formula One, le débrief • **21.00** **Rugby** *Stade Français/Clermont. Top 14 (23e journée)* • **22.35** Canal rugby club • **23.10** **Cesta Punta** *Championnat de France* • **0.25** Championnat du monde des rallyes • **1.15** Golf *PGA Tour. Zurich Classic of New Orleans*

CANAL + FAMILY

15.35 Batman Unlimited : monstrueuse pagaille *Tvf. VM* • **16.50** 1,10 m : le tour du monde à hauteur d'yeux d'enfants • **17.00** Sans faute(s) • **17.20** Programme non communiqué • **17.55** Tony les animots • **18.00** Toussa toussa • **18.25** Jamel Comedy Kids • **19.20** Les Schtroumpfs et le village perdu *VM* • **20.50** **Avengers : Infinity War** *VM. Avec Scarlett Johansson* • **23.15** **Final Fantasy : les créatures de l'esprit** *VM* • **0.55** A l'heure des souvenirs *Ém. de la nuit*

CANAL + DÉCALÉ

15.00 Sportif *La compil. Zapsport* • **15.10** La Gaule d'Antoine • **16.40** Les nouveaux explorateurs • **17.35** Bonsoir ! Le mag de l'époque • **18.25** La semaine de Catherine et Liliane • **18.35** Scotch, cuisine extraforte • **19.00** Les reporters du dimanche • **19.35** La boîte à questions *«Best of»* • **19.45** Clique dimanche • **20.53** 21 cm de + • **20.55** **Hangman** *Tvf. VM. Avec Al Pacino* • **22.30** **Ice** *Série* • **0.05** Crac-crac *«Sexe et sport»* • **0.55** T.A.N.K. *Téléfilm* • **2.35** *Émissions de la nuit*

FRANCE 5 france.tv

5.20 C dans l'air • **6.30** Zouzous • **7.50** Silence, ça pousse ! • **8.50** Entrée libre • **9.20** Dans une photo de Pierre et Gilles • **10.20** Échappées belles • **12.00** Des trains pas comme les autres *Inédit* • **12.35** C l'hebdo

13.50 **Pacifique** *Inédit* *Cambodge et Thaïlande.* 899664
14.45 **Décollage pour l'Amérique** 1138193 *Chicago.*
15.40 **Dans les montagnes sauvages des Andes** *Inédit* *Documentaire.* 2294206
16.35 **La pomme de terre dans tous ses états** *Documentaire.* 3099954
17.35 **La frite casse la baraque** 7964461
18.35 **C politique** 1408041 *Mag Présentation : Karim Rissouli.*

20.50 *Documentaire* 9885596

Le fromage qui nous rend chèvre *Inédit*

▶ Alors que les fromages de vache et de brebis souffrent de l'image d'aliments trop gras, trop salés, le fromage de chèvre voit ses ventes progresser d'année en année. Longtemps cantonné à une production familiale et de subsistance, il a acquis désormais ses lettres de noblesse.

21.40 *Documentaire* 7184393

Au cœur de la salade

▶ Barbe de capucin, frisée... Troisième productrice derrière l'Italie et l'Espagne, la France raffole de la salade.

Notre avis : *Un petit tour d'horizon bigrement instructif.*

22.35 Une enfance sous l'Occupation • **23.30** *Émissions de la nuit*

ARTE arte.tv

7.55 Arte Junior • **8.00** Au nom de tous les mômes • **8.20** Zenith *Inédit* • **8.40** Points de repères • **9.10** Arte Junior, le mag • **9.25** La main au collet *VM* • **11.05** Cuisines des terroirs • **11.35** Metropolis • **12.25** GEO Reportage • **13.10** Les grands mythes • **14.05** Les maîtres des abeilles • **14.35** L'eau dans tous ses états • **16.05** Equus, une histoire de chevaux et d'hommes • **17.35** Guerre et paix, la bataille des sexes dans l'art *Inédit* • **18.30** Tim Mead chante Vivaldi à la Sainte-Chapelle

19.15 **L'amour à l'œuvre** *Inédit* 154374 *Lee Miller et Man Ray.*
19.45 **Arte journal** 794770
20.05 **Vox pop** 703664
20.35 **Karambolage** *Magazine.* 5372393
20.50 **Athleticus** 5846022 *Kilomètre lancé.*

20.55 *Film (VM)* 5749770

Les vestiges du jour

Film britannique (drame) de James Ivory (1993).

Avec **A. Hopkins** • **E.Thompson.**

▶ Dans les années 1930, un majordome renonce à l'amour par crainte de faillir à sa charge.

Notre avis : *Un poignant drame, rehaussé par l'extraordinaire composition d'Anthony Hopkins.*

23.05 *Documentaire* 7966003

Daphné du Maurier : sur les traces de «Rebecca»

Réalisation : Élisabeth Aubert Schlumberger. (2016).

▶ Le portrait de cette auteure éclaire une personnalité complexe.

Notre avis : *Un subtil portait.*

0.00 Monteverdi, aux sources de l'opéra • **1.05** *Ém. de la nuit*

TNT 0 CANAL 0 NUMERICABLE 0 ORANGE 0 SFR 0 FREE 0 Accord parental souhaitable 10 Accord parental indispensable 12

C8
C8 c8.fr — 8 58 8 / 8 8 8

7.00 Téléachat • **9.00** Les animaux de la 8 • **13.25** JT Inédit • **13.35** Destins confondus *Téléfilm*

15.20 **Le droit d'être mère** *43040729*
Téléfilm américain de Michael Scott (1996). (1h30).
Avec **Marcia Cross.**
▶ Le combat d'une jeune femme souffrant de troubles psychologiques pour avoir un enfant.

16.55 **Prenez garde à la baby-sitter !** *80002577*
Téléfilm américain de David Burton Morris (1996). (1h40).
Avec **Keri Russell.**

18.45 **Le before des Terriens** *73244206*

19.30 **Les Terriens du dimanche !**
Mag. Prés. : Thierry Ardisson. *86776393*

21.00 *Film* *67474190*

Les randonneurs
Film français (comédie) de Philippe Harel (1996).
Avec **Benoît Poelvoorde • Karin Viard • Vincent Elbaz.**
▶ Les mésaventures sentimentalo-bucoliques d'une poignée de trentenaires, partis en randonnée à travers la Corse.
Notre avis : *Un portrait de groupe à la fois attachant et sarcastique.*

23.00 *Magazine* *55352157*
Enquête sous haute tension
Présentation : Carole Rousseau.
▶ Des journalistes ont suivi de près le travail de forces de l'ordre, d'agents de santé, d'équipes de secours ou de pompiers, souvent confrontés à des situations extrêmement délicates.

0.30 *Émissions de la nuit*

W9
W9 6play.fr — 9 59 9 / 9 9 9

6.00 Wake up • **8.00** Le hit W9 Inédit • **8.55** W9 boutique • **11.05** Génération Top 50

13.30 **Body of Proof** *502976867*
Série. VM.
Saison 2, épisode 9, 10, 11, 12 et 13/20. Anatomie d'un meurtre. ▶ Lors d'un cours d'anatomie à l'école, une étudiante découvre que le cadavre sur lequel elle travaillait a disparu. Il a été remplacé par celui d'une femme victime d'un homicide…
14.20 *Un ticket pour l'enfer.*
15.15 *La mariée était en rouge.*
16.10 *Requiem pour un flic.*
17.00 *Le temple de la justice.*

17.55 **Kaamelott** *571950577*
Série.

21.00 *Film (VM)* *549833003*

Exodus : Gods and Kings
Film américain (péplum) de Ridley Scott (2014).
Avec **Christian Bale • Aaron Paul • Sigourney Weaver.**
▶ Le destin de Moïse, qui défia le pharaon Ramsès II, avec lequel il a été élevé, pour libérer le peuple hébreu, retenu en esclavage.
Notre avis : *On ne peut qu'être impressionné.*

23.40 *Film* *553865461*
Borsalino
Film français (policier) de Jacques Deray (1969).
Avec **Alain Delon • Jean-Paul Belmondo • Catherine Rouvel.**
▶ Roch Siffredi et François Capella, deux truands ambitieux, partent à la conquête du Marseille des années 1930.

2.05 *Émissions de la nuit*

TMC
TMC tf1.fr/tmc — 10 60 10 / 10 10 10

6.55 Les mystères de l'amour *Série* • **8.40** Monacoscope • **8.45** Les mystères de l'amour *Série* • **10.55** Client List • **13.35** Le mensonge de ma vie *Téléfilm*

15.20 **Le lycée du mensonge**
Téléfilm canadien d'Anthony Lefresne (2014). (1h30). *65047577*
Avec **Erin Sanders.**
▶ Une jeune fille qui a fait un faux témoignage, est confrontée au suicide de l'enseignant incriminé.

17.05 **Étudiante en danger** *14167886*
Téléfilm américain de Shawn Tolleson (2016). (1h27).
Avec **Greer Grammer.**

18.50 **Les mystères de l'amour** *5645751*
Série française.

21.00 *Série (VM)* *9026041*

Cold Case : affaires classées
Saison 1, épisodes 1 et 2/23.
Avec **Justin Chambers • John Finn • Kathryn Morris**
Nouveau regard. ▶ Bonita, atteinte d'un cancer, n'a plus rien à perdre et dévoile la vérité : c'est dans le jardin de ses employeurs que s'est déroulé, vingt-sept ans plus tôt, le meurtre de Jill Shelby.
21.50 Le feu aux poudres.

22.45 *Série (VM)* *40954935*
Cold Case : affaires classées
Saison 4, épisode 13/24.
Avec **Kathryn Morris • John Finn • Jeremy Ratchford.**
Le noir total. ▶ Janvier 1996, Philadelphie est plongée dans un black-out total.

23.35 Cold Case : affaires classées • **1.20** *Émissions de la nuit*

TFX
TFX tf1.fr/tfx — 11 61 11 / 11 11 11

6.30 Petits plats en équilibre • **6.45** Vétérinaires, leur vie en direct *Série doc. «L'attelle de Sakura, le poisson rouge» ; «Un nouveau pensionnaire chez les hippopotames»* • **8.40** Les infos • **8.45** Dragon Ball Super *Série* • **11.00** Total Renovation : ma maison sur mesure

18.10 **Total Renovation : mère & fille**
Divertissement. *33718041*
Restauration d'une petite maison victorienne. Inédit ▶ Karen E. Laine et Mina Starsiak Hawk, un duo mère-fille, redonnent une nouvelle vie à leur ville natale en achetant des maisons délabrées.
19.00 *D'espace de bureau à maison.* Inédit
19.55 *Rénover la maison de papa.*

20.55 *Film (VM)* *75641577*

Coup de foudre à Notting Hill
Film américain (comédie sentimentale) de Roger Michell (1999).
Avec **Julia Roberts • Hugh Grant • Hugh Bonneville.**
▶ La romance d'une star de cinéma hollywoodienne et d'un libraire, confronté aux aléas de la célébrité.
Notre avis : *Humour, émotion et rebondissements.*

23.10 *Magazine* *71304770*
Chroniques criminelles
▶ **Affaire Laurent Bary : mari idéal ou tueur de sang-froid ?** Le 26 mars 2004, Laurent Bary, un éleveur de 43 ans, découvre sa femme baignant dans une mare de sang ; **Paradis mortel.**

1.00 Chroniques criminelles • **2.50** *Émissions de la nuit*

NRJ 12
NRJ 12 nrj12.fr — 12 62 12 / 12 12 12

6.30 Téléachat • **9.35** American Dad ! *Série*

14.15 **The Middle** *25465461*
Série. VM.
Saison 3, épisodes 12, 13, 14, 15, 16, 17, 18 et 19/24.
Avec **Neil Flynn.**
L'année des Heck.
▶ C'est la nouvelle année et son cortège de bonnes résolutions. Chez les Heck, les uns décident pour les autres.
14.40 *À la mémoire de tante Ginny.*
15.10 *La berline.*
15.40 *Le grand amour.*
16.05 *Justin ! Justin !*
16.35 *Convocation «canapé».*
17.00 *L'anniversaire bissextile.*
17.25 *Amour éternel.*

17.55 **S.O.S. ma famille a besoin d'aide** *75939799*
Magazine.

21.00 *Magazine* *95730312*

S.O.S. ma famille a besoin d'aide
Présentation : Pascal Soetens.
Kevin et Serge. ▶ Kevin, 18 ans, vit une cohabitation sous haute tension avec son père, Serge, âgé de 60 ans. Déscolarisé et sans emploi, le jeune homme se lève tard et passe tout son temps à jouer à la console. Pour eux, tout est prétexte à de lourdes disputes.

22.35 *Magazine* *63632428*
S.O.S. ma famille a besoin d'aide
Présentation : Pascal Soetens.
Amandine et Florence. ▶ Amandine est devenue une adolescente hargneuse qui mène la vie dure à son entourage, notamment sa mère, Florence.
0.15 Mayron et Prescilia.

1.35 *Émissions de la nuit*

FRANCE 4 — 14 63 14 / 14 14 14
france.fv

7.05 Flapacha, où es-tu ? • **7.55** Zouzous • **10.35** Les Pyjamasques • **11.35** À table les enfants • **11.40** Teen Titans Go ! • **12.10** Anatole Latuile • **12.55** Titeuf • **13.40** Elena d'Avalor • **14.40** Léna - Rêve d'étoile • **16.00** Scooby-Doo et le fantôme de l'opéra. *Tvf* • **17.10** La vie secrète des animaux du village • **18.40** Un si grand soleil • **20.40** Skam. Inédit *«Juste toi et moi»*

21.00 *Film* 27396916

Percy Jackson, le voleur de foudre

Film américain (fantastique) de Chris Columbus (2009). Avec **Logan Lerman, Pierce Brosnan.**

▶ Accusé à tort d'avoir volé la foudre de Zeus, un lycéen doit prouver son innocence.

Notre avis : *Un joyeux divertissement pour pré-ados.*

22.50 Lucky Luke Film *français (comédie) de James Huth (2009). Avec Jean Dujardin, Alexandra Lamy* • **0.25** Teen Wolf *Série. Avec Tyler Posey. «La lune sombre» ; «117»*

CSTAR — 17 64 17 / 17 17 17
cstar.fr

7.00 Top clip • **8.00** Top CStar • **9.05** Top France • **10.15** Top clip • **11.20** Top CStar • **12.30** Top clip • **13.30** Douanes sous haute surveillance • **16.00** Au cœur de l'enquête. *Magazine. «100 jours avec les pompiers du Gard» ; «Dépassement de soi et discipline : au cœur du recrutement de nos soldats»* • **18.40** Pawn Stars - Les rois des enchères. *Divertissement*

21.00 *Série* 74039022

Chicago Fire

Saison 6, épisodes 21 et 22/23. Avec **Jesse Spencer, Taylor Kinney, Monica Raymund, David Eigenberg, Yuri Sardarov, Eamonn Walker.**

Les rivaux. ▶ Le lieutenant Severide est choqué quand Rene Royce refait surface à la caserne.

21.50 Combats de chefs.

22.40 Chicago Fire Inédit *Série. Avec Jesse Spencer, Taylor Kinney. «Fin de campagne»* • **23.30** La quête du plaisir. *Tvf. Avec Charmane Star* • **1.00** *Émissions de la nuit*

FRANCE Ô — 19 65 19 / 19 19 19

11.30 Voyages et délices by chef Kelly • **11.55** Page 19 • **12.15** Dieu m'est témoin • **12.45** Résonance • **13.45** Saveurs Pacifique • **14.35** 4e cirque • **15.30** Les pépites du fleuve • **16.30** Les plantes vertes comestibles du Pacifique • **17.00** Crimes en série • **18.30** Infô soir • **18.45** L'esprit bleu • **19.35** Flash Talk • **20.30** Loca terre • **20.45** Villa Karayib

20.55 *Documentaire* 504190751

Un jour en fête : Wallis-et-Futuna

Inédit

Réalisation : Pierron Sylvain.

▶ Wallis et Futuna : deux îles Françaises aux antipodes… Ici l'histoire s'est écrite au fil des voyages des premiers hommes du Pacifique et des religieux européens. Au printemps, les villages célèbreront leur métissage.

22.25 Blessures. Inédit *Court métrage* • **22.45** L'arbre et la pirogue • **23.15** Kolere Inédit • **23.30** La tête tournée Inédit • **23.45** Pieds nus Inédit • **23.55** *Émissions de la nuit*

TF1 SÉRIES FILMS — 20 66 20 / 20 20 20

6.50 Petits secrets entre voisins • **13.40** Clap - Le magazine culturel. *Magazine* • **14.00** Person of Interest *Série. Avec Jim Caviezel, Michael Emerson. «Crise d'identité».* Le nouveau numéro désigne Jordan Hester, une personne difficilement identifiable car sans «activité numérique»… *; «Les cinq familles» ; «Dans le dos» ; «Coups de trop»* • **17.35** Nos chers voisins

21.00 *Film* 53569549

Deux heures moins le quart avant Jésus-Christ

Film français (comédie) de Jean Yanne (1982). Avec **Coluche, Michel Serrault, Mimi Coutelier.**

▶ Au temps de l'Empire romain, les tribulations d'un carrossier de chars, victime d'une machination.

Notre avis : *Souvent fort drôle.*

22.45 Le jour de gloire Film *français (comédie) de J. Besnard (1976). Avec J. Lefebvre.* 1944, un Parisien accepte de devenir l'otage des Allemands… • **0.40** *Ém. de la nuit*

GULLI — 18 169 18 / 18 18 18

7.45 Oggy et les cafards • **8.10** Zig et Sharko • **8.25** Arthur et les Minimoys • **8.50** Trolls : en avant la musique ! • **9.15** Totally Spies • **9.40** Bienvenue chez les Loud • **10.30** Objectif Blake ! • **10.55** Magic : famille féerique • **11.40** Zig et Sharko • **12.10** Oggy et les cafards • **12.30** Zig et Sharko • **13.00** Les Thunderman • **14.00** Beyblade Burst • **15.20** Polly Pocket • **15.45** Barbie Dreamhouse Adventures • **16.10** Spirit : Au galop en toute liberté • **16.35** Adventure Time • **17.00** Objectif Blake ! • **17.50** Zig et Sharko • **18.15** Oggy et les cafards • **18.30** Magic : famille féerique • **19.00** Aaaaaahh !! Le jeu qui vous met la tête à l'envers ! • **20.45** G ciné

20.55 *Film* 63538461

Le vilain petit canard et moi

Film franco-danois (animation) de M. Hegner et K. Kiilerich (2006).

▶ En route vers une fête foraine pour y monter un spectacle, un rat des villes devient le père adoptif d'un petit canard

Notre avis : *Une adaptation déjantée du conte d'Andersen.*

22.30 Kung Fu Panda : les secrets des cinq cyclones. *Dessin animé* • **22.55** Kung Fu Panda : les secrets du rouleau • **23.25** Gawayn • **23.40** Zig et Sharko • **1.00** Foot 2 rue extrême • **2.25** *Ém. de la nuit*

6 TER — 22 67 22 / 22 22 22

6.00 Un trésor dans votre maison. *Magazine. «Christian et Pascale» ; «Michel et Eve» ; «Isabelle et Jean-François»* • **9.00** La boutique 6ter. *Magazine* • **11.05** Rénovation impossible. *Divertissement. «Maison de campagne» ; «On a un plan» ; «Travail d'équipe» ; «Feu vert» ; «Mini-maison» ; «Cubes ou losanges ?» ; «Le style colonial» ; «Sur le feu»* • **17.55** En famille

21.00 *Film (VM)* 31723799

Le livre de la jungle

Film américain (dessin animé) de Wolfgang Reitherman (1968).

▶ Les aventures d'un petit d'homme, qui grandit dans la jungle sous la protection d'une panthère noire et d'un ours.

Notre avis : *La fantaisie opère toujours cinquante ans après.*

22.35 Tarzan 2 Film *américain (dessin animé) de Brian Smith (2005). VM* • **23.55** Pyros : les rois du feu d'artifice. *Série doc.* • **2.30** *Émissions de la nuit*

RMC STORY — 23 68 23 / 23 23 23

6.00 Révélations. *Magazine* • **7.10** Ultimate Airport Colombie • **10.55** Révélations. *Magazine. «Braquage à mains armées : le gang des quatre» ; «Enquête au cœur de l'Aéroport d'Orly» ; «Caïds et braquage de voiture»* • **16.30** New York, police judiciaire *«Le négociateur» ; «Effets pervers» ; «Les larmes du passé» ; «Couple de stars» ; «Divorce explosif»* • **20.50** Ciné Story

20.55 *Film* 66245138

Détective Dee : le mystère de la flamme fantôme

Film hongkongais (aventures) de Hark Tsui (2010). Avec **Andy Lau.**

▶ En 689, en Chine, un ancien opposant au régime est chargé de percer un mystère entourant plusieurs morts étranges.

Notre avis : *Un grand spectacle.*

22.55 Ciné Story. *Magazine* • **23.00 Le baiser mortel du dragon** Film *américain (policier) de Chris Nahon (2001). Avec Jet Li, Bridget Fonda* • **0.45** *Émissions de la nuit*

RMC DÉCOUVERTE — 24 98 24 / 24 24 24

6.25 Le Sacré-Cœur : mégastructure historique • **7.30** Da Vinci inventions. *«Les machines»* • **8.35** Da Vinci inventions. *«Les transports»* • **9.40** Constructions sauvages. *«Cabane château d'eau» ; «Cabane-lodge en Gironde») ; «Cabane aux cigognes dans le Lot-et-Garonne» ; «Cabane sur l'eau dans les Yvelines» ; «Cabane-brasserie dans la drôme»* • **15.15** Troc en stock

20.50 *Série doc.* 90180596

39-45 : les grandes offensives

Raid stratégique en Afrique du Nord. ▶ Le 24 janvier 1942, dans les faubourgs du port de Bouerat, en Libye, une unité restreinte des Forces Spéciales britanniques se prépare à détruire les réserves de carburant allemandes.

21.50 Les prémices de la bombe A.

22.45 39-45 : les grandes offensives. *Série doc. «SAS vs Rommel».* En 1942, les SAS lancent un assaut sur un aérodrome *; «Le commando de la mort»* • **0.30** *Ém. de la nuit*

CHÉRIE 25 — 25 69 25 / 25 25 25

6.00 Téléachat • **8.05** C'est mon choix • **13.35** Snapped : les femmes tueuses • **16.20** Crimes & faits divers, la quotidienne. *Magazine* • **18.00** Downton Abbey *Série. Avec Hugh Bonneville. «Quand le destin frappe».* Isobel engage Ethel à son service. Mais la situation est loin de convenir à sa cuisinière… *; «L'insoutenable chagrin» ; «Une nouvelle ère»*

21.00 *Série* 93246393

Julie Lescaut

Saison 14, épisode 1/6. Avec **Véronique Genest, Alexis Desseaux, Mouss Diouf.**

L'orphelin. ▶ Julie Lescaut est chargée de la protection d'un enfant bulgare qui a été témoin du meurtre de ses parents.

Notre avis : *Un très bon cru que cet épisode peu ordinaire.*

23.00 Crimes. *Mag. Spéciale «Ils ont marqué l'année 2016».* Chaque documentaire donne la parole à ceux qui se battent pour que justice soit faite • **0.50** *Émissions de la nuit*

LCP — 13 107 13 / 13 13 13

13.30 Livres & vous... • **14.30** Le magazine de l'emploi • **15.00** Terra terre • **16.00** Rembob'Ina • **18.05** Dans la tête d'un flic • **19.00** Débat • **19.35** Le journal de la Défense • **20.00** État de santé • **21.00 Rembob'Ina**. *Magazine. ««Adresse : Élysée», avec Georges Pompidou (1970)»* • **22.45** Émois et moi • **23.00 Le temps de le dire**. *Magazine* • **23.30** Le temps de le dire • **0.00** *Émissions de la nuit*

L'ÉQUIPE — 21 138 21 / 21 21 21

13.25 VTT *Coupe du monde (descente dames). À Maribor* • **14.00** Rallye *Championnat du monde (rallycross. 2e étape). En direct* • **16.00** VTT *Coupe du monde (descente messieurs)* • **18.00** Triathlon *World Triathlon Series (relais mixte)* • **20.30 Tennis de table** *Championnats du monde (finales)* • **22.40** La grande soirée • **22.50 L'Équipe du soir** • **0.10** *Émissions de la nuit*

CHAÎNES D'INFO EN CONTINU

BFM TV — 15 102 15 / 15 15 15
CNEWS — 16 101 16 / 16 16 16
LCI — 26 103 26 / 26 26 26
FRANCE INFO — 27 104 27 / 27 27 27

Cinéma

TCM CINÉMA
- 31 162
- 55 162 123

6.50 Charley le Borgne 7 Film • **8.20** Crépuscule de gloire 7 7 Film *NB* • **9.55** Vol d'enfer 7 Film • **11.30** Les Vikings 7 7 7 Film • **13.30** Quand siffle la dernière balle 7 Film • **15.05** Les pirates du métro 7 7 Film • **16.50** Affaires privées 7 7 Film • **18.45** Hors d'atteinte 7 7 Film *Avec George Clooney.*

20.50 *Film* *81095119*

58 minutes pour vivre 7 7

Film américain (action) de Renny Harlin (1990). Avec **Bruce Willis.** ▶ Un flic intrépide doit en découdre avec un commando terroriste, qui a pris le contrôle de l'aéroport de Washington.

23.00 Les enchaînés 7 7 7 Film *américain (suspense) d'Alfred Hitchcock (1946). NB. Avec Cary Grant* • **0.45** Mort d'un dealer 7 Film • **2.35** *Émissions de la nuit*

CINÉ + PREMIER
- 20 146
- 59 146 109

6.15 De toutes mes forces 7 7 Film • **7.50** Yves Saint Laurent 7 7 Film • **9.35** G.I. Jœ : le réveil du Cobra 7 Film *VM* • **11.30** À bras ouverts 7 Film • **13.00** Versailles 7 7 7 • **14.55** Raspoutine 7 7 *Tvf* • **16.35** Haute tension. *Tvf. VM* • **18.05** Gold 7 7 Film *VM. Avec M. McConaughey* • **20.05** Tous cinéma. *Magazine.*

20.50 *Film* *9530596*

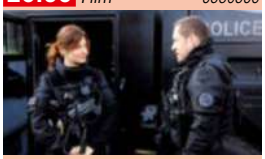

Raid dingue 7 7

Film français (comédie) de Dany Boon (2016). Avec **Alice Pol.** ▶ Acceptée en formation au RAID, une policière calamiteuse doit faire ses preuves sous la férule du plus misogyne des instructeurs.

22.35 Mon meilleur ami 7 Film *français (comédie) de Patrice Leconte (2006). Avec Daniel Auteuil, Dany Boon* • **0.05** Un plan parfait 7 Film • **1.45** *Émissions de la nuit*

CINÉ + ÉMOTION
- 22 148
- 61 148 111

6.35 Le roi Arthur 7 Film *VM* • **8.35** Casanova 7 7 Film *VM* • **10.25** Rodin 7 Film • **12.20** Tous cinéma. *Mag.* • **13.05** Divorce • **15.30** L'homme de ses rêves 7 7 *Tvf* • **17.00** Monsieur Décembre. *Tvf. VM* • **18.30** The Queen 7 7 Film *VM* • **20.10** Le ballon de rouge • **20.30** Par ici les sorties. *Magazine.*

20.50 *Film (VM)* *533984080*

Eyes Wide Shut 7 10

Film américano-britannique (drame) de Stanley Kubrick (1999). Avec **Tom Cruise, Nicole Kidman.** ▶ Un jeune médecin new-yorkais se met en danger en cherchant à assouvir ses fantasmes.

23.25 The Young Lady 7 7 Film *britannique (drame criminel) de William Oldroyd (2016). VM. Avec Florence Pugh, Cosmo Jarvis* • **0.50** *Émissions de la nuit*

CINÉ + FAMIZ
- 23 149
- 62 149 112

16.05 La nouvelle Blanche-Neige 7 *Tvf* • **17.30** L'île de Nim 2 7 Film *VM* • **19.00** A tire d'aile. *Court métrage* • **19.10** Le flic de Beverly Hills 7 7 Film *VM. Avec Eddie Murphy.*

20.50 *Film* *3183751*

Les sœurs fâchées 7 7

Film français (comédie) d'Alexandra Leclère (2004). Avec **I. Huppert.** ▶ Le face-à-face de deux sœurs que tout oppose, l'une, bourgeoise parisienne frustrée, ne supportant pas l'autre enjouée.

22.20 Rush Hour 2 7 7 Film *américain (comédie policière) de Brett Ratner (2001). VM. Avec Jackie Chan, Chris Tucker* • **23.50** Pas très catholique 7 7 Film *Avec Anémone* • **1.25** *Émissions de la nuit*

CINÉ + CLASSIC
- 25 151
- 64 151 114

13.10 Le maître de la prairie 7 Film *NB. VM* • **15.10** Jugement à Nuremberg 7 7 Film *VM* • **18.05** Plein soleil 7 7 Film *Avec Alain Delon* • **20.00** Ciao Cinecittà

20.50 *Film (VO)* *502236138*

Le fils du pendu 7 7

Film américain (drame) de Frank Borzage (1948). NB. Avec **D. Clark.** ▶ Rejeté de tous depuis l'enfance parce que son père a été pendu pour meurtre, un jeune est entraîné dans une spirale de violence.

22.20 Le dernier de la liste 7 7 Film *américain (policier) de John Huston (1963). VM. Avec Kirk Douglas* • **23.55** Les bonnes femmes 7 7 Film *NB. Avec Bernadette Lafont* • **1.30** *Émissions de la nuit*

CINÉ + FRISSON
- 21 147
- 60 147 110

15.25 Vaugand 7 7 • **16.55** The Marine 3 : Homefront. *Tvf. VM* • **18.25** Les fils de l'homme 7 7 7 Film *VM* • **20.10** Hollywood Live. *Mag.* • **20.25** Le Grand Frisson. *Mag.*

20.50 *Film (VM)* *550529374*

X-Men 2 7 7

Film américain (fantastique) de B. Singer (2002). Avec **H. Jackman.** ▶ Les X-Men et Magneto font cause commune pour contrecarrer les plans d'un agent qui veut éliminer tous les mutants.

23.00 Logan 7 Film *américain (action) de James Mangold (2017). VM. Avec Hugh Jackman, Dafne Keen* • **1.15** Le palais des phantasmes. *Tvf. Avec Katsumi* • **2.40** *Émissions de la nuit*

CINÉ + CLUB
- 24 150
- 63 150 113

19.35 Marlon • **19.55** Jimmy Gœs to Nollywood • **20.50 Do the Right Thing** 7 7 Film *VM. Avec Danny Aiello* • **22.40 Ava** 7 7 Film *Avec Noée Abita* • **0.25** Ivres de sexe et de lumière. *Tvf* • **1.40** *Ém. de la nuit*

PARAMOUNT CHANNEL
- 32 160
- 56 160 52

17.10 Fantômes en fête 7 7 Film • **19.00** Mille mots Film • **20.40 Le dernier maître de l'air** 7 Film *Avec Noah Ringer* • **22.35 L'évadé d'Alcatraz** 7 7 Film *Avec Clint Eastwood* • **0.35** *Émissions de la nuit*

ACTION
- 33 163
- 58 163 121

18.55 Cinéchoc • **19.10** The Crow 7 Film • **20.50 Tolérance zéro** Film *Avec Dwayne Johnson* • **22.15** Cinéchoc • **22.30 Skin Trade** Film *Avec Dolph Lundgren* • **0.00** The Raid 7 Film • **1.40** *Ém. de la nuit*

SUNDANCE CHANNEL
- 34 166
- 65 166 118

17.30 Alex of Venice Film • **19.00** Boxing Day Film • **20.35 Cascadeur malgré lui** Film *Avec Tim Haars* • **21.55 Le grand Léon** Film *Avec Carlos Alcántara* • **23.30** Pound For Pound Film • **1.05** *Ém. de la nuit*

ALTICE STUDIO
- - 37
- 37 -

17.05 Pitch Perfect 3 7 Film • **18.40** Fast & Furious 8 7 Film • **20.50 Happy Birthdead** 7 7 Film *Avec Jessica Rothe* • **22.25 Sécurité rapprochée** Film *Avec Ryan Reynolds* • **0.20** *Émissions de la nuit*

WARNER TV
- 42 -
- 80 - 57

18.30 !Zombie 7 7 • **20.55 Sherlock** 7 7 7 *Série. VM. Avec Benedict Cumberbatch. (Deux épisodes)* • **0.20 Knightfall.** *Série. VM. Avec Tom Cullen. (Quatre épisodes)* • **3.20** *Émissions de la nuit*

Généralistes

RTL 9
- 56 72
- 37 72 29

6.00 Téléachat. *Magazine* • **11.50** Drôles de gags. *Divertissement* • **12.15** Alerte Cobra • **14.00** Jackie Chan dans le Bronx 7 Film *Avec Jackie Chan* • **15.30** Espion amateur 7 Film *Avec Jackie Chan* • **17.05** Shanghai Kid 7 7 Film *Avec Jackie Chan* • **19.00** Le roi Scorpion 7 Film *Avec Dwayne Johnson*

20.40 *Film* *5688003*

Crocodile Dundee à Los Angeles

Film américano-australien (comédie) de S. Wincer (2001). Avec **P. Hogan.** ▶ Un aventurier prête main-forte à une journaliste, qui enquête sur les activités illégales d'un studio.

22.20 Double détente 7 Film *américain (action) de Walter Hill (1988). Avec Arnold Schwarzenegger* • **0.10** Fantasmes • **1.40** Libertinages • **1.45** *Émissions de la nuit*

TV BREIZH
- 53 73
- 38 73 54

6.35 Profilage 7 7 *«Tu m'aimeras» ; «Addiction» ; «Un seul être vous manque» ; «À votre service» ; «Le plus beau jour de sa vie» ; «Sans relâche» ; «Grande sœur»* • **13.45** Hercule Poirot 7 7 *(Deux épisodes)* • **16.35** Section de recherches 7 *«Entre toi et moi» ; «Matador» ; «Attraction fatale» ; «Noces de sang».*

20.50 *Série (VM)* *20119157*

Mentalist 7 7 10

Saison 2, épisode 22 et 23/23. Avec **Simon Baker, Tim Kang.** **Regard de femme.** ▶ Hector Brava est assassiné avant son discours... **21.40 John le Rouge contre Patrick Jane.**

22.35 Mentalist 7 7 *Série. VM. Avec Simon Baker, Robin Tunney. «Culture et dépendance» ; «Au mépris de la loi» ; «Les héritiers»* • **1.10** Balthazar 7 7 • **2.05** *Émissions de la nuit*

TÉVA
- 54 71
- 35 71 53

7.05 Téva boutique • **8.15** Sucrément bon • **10.30** Téva déco • **13.30** Sex & the City 7 7 • **17.10** Maison à vendre • **20.50 Jane the Virgin.** *Série. VM. Avec Gina Rodriguez, Andrea Navedo, Yael Grobglas. «Le trio gagnant» ; «Un rêve après l'autre»* • **22.30 Sex & the City** 7 7 7 *Série. Avec Sarah Jessica Parker, Kim Cattrall, Kristin Davis. (Six épisodes)* • **2.30** *Ém. de la nuit*

PARIS PREMIÈRE
- 31 55 70
- 36 70 28

9.05 Gordon Ramsay : recettes en famille • **11.25** Très très bon ! • **12.30** MAPS • **13.05** Le z#pping de la télé • **14.40** Au cœur du crime • **18.15** Cauchemar à l'hôtel • **20.50 Amicalement vôtre** 7 7 *Série. VM. Avec Roger Moore. (Trois épisodes)* • **23.55 Amicalement vôtre : Hollywood au service de Sa Majesté.** *Doc.* • **1.10** The Americans 7 7 7 • **3.00** *Ém. de la nuit*

TV5
- - 71 74
- 34 74 70

20.00 Maghreb-Orient Express • **20.30 Le journal de France 2.** *Journal* • **21.00 On n'est pas couché.** *Magazine. Présentation : Laurent Ruquier* • **0.00** Le journal de la RTS • **0.30** *Émissions de la nuit*

AB 1
- - 52 58
- 72 58 51

16.25 Beverly Hills, 90210 • **19.00** Catch américain • **20.40 40 ans, toujours puceau** 7 7 Film *Avec Steve Carell* • **22.40 Un mariage presque parfait** 7 Film *Avec Liane Balaban, Barry Corbin* • **0.10** *Émissions de la nuit*

OCS
- - - - 26 27 28 29 141 142 143 144
- 50 51 52 53 141 142 143 144 37 38 39 40

OCS MAX

9.50 La ch'tite famille 7 Film • **11.35** Gaston Lagaffe 7 Film *Avec Théo Fernandez* • **12.55** Bonus - l'univers du gaffeur - Gaston Lagaffe • **13.00** Story Movies • **13.20** Alphonse Président • **14.45** Bonus - Les enjeux - Alphonse Président • **14.50** Counterpart • **16.40** The Normal Heart. *Tvf. VM* • **18.55** Demi-sœurs 7 Film • **20.40 Le fondateur** 7 7 Film *VM. Avec Michael Keaton* • **22.35 L'affaire Roman J** 7 7 Film *VM. Avec Denzel Washington* • **0.35** 1:54 7 7 Film *Avec Antoine-Olivier Pilon.*

OCS City

20.40 Into the Wild 7 7 Film *VM. Avec Emile Hirsch* • **23.05 Pris de court** 7 Film *Avec Virginie Efira, Gilbert Melki* • **0.25** Court central

OCS choc

20.40 Strike Back : Retribution 7 *Série. VM. Avec Warren Brown* • **22.15 Preacher.** *Série. VM. Avec Dominic Cooper. (Deux épisodes).*

OCS geants

20.40 Le diamant du Nil 7 Film *VM* • **22.20 À la poursuite du diamant vert** 7 7 Film *VM. Avec M. Douglas.*

TNT 0 CANAL 0 NUMERICABLE 0 ORANGE 0 SFR 0 FREE 0 — En clair — Très bon 7 7 7 Bon 7 7 Moyen 7

Câble et satellite

Sport

EUROSPORT 1 — 121 / 34

17.00 Les rois de la pédale • **18.00** Voitures de tourisme *Championnat du monde (2e et 3e courses)* • **19.55** Eurosport 2 News • **20.00** **Snooker** *Championnat du monde (9e journée). En direct* • **23.00** **Tennis de table** *Championnats du monde (finale messieurs). À Budapest* • **0.00** Eurosport 2 News

EUROSPORT 2 — 122 / 35

19.00 Le film de la Pro D2 • **19.15** Cyclisme *Liège-Bastogne-Liège* • **20.40** Eurosport 2 News • **20.45** **Équitation** *Longines Masters Series (Speed Challenge). En direct. À New York* • **23.55** **Tennis** *Tournoi ATP de Barcelone (finale)* • **0.40** Tennis *Tournoi ATP de Budapest (finale).*

BEIN SPORTS 1 — 124 / 45 115 31

17.00 Football *Saint-Étienne/Toulouse. Ligue 1 (34e journée). En direct* • **19.00** Tribune Sports • **20.40** **Football** *Rayo Vallecano/Real Madrid. Liga (35e journée). En direct* • **22.45** **Club Europe** *Magazine* • **23.45** This Is Paris • **0.15** Foot-Volley *Marseille/Nantes. Ligue 1 (34e journée).*

BEIN SPORTS 2 — 125 / 46 116 32

17.55 Football *Nuremberg/Bayern Munich. Bundesliga (31e journée). En direct* • **20.00** Ça se passe sur beIN Sports • **20.25** **Football** *Torino/AC Milan. Serie A (34e journée). En direct* • **22.30** **Football** *Nuremberg/Bayern Munich. Bundesliga (31e journée)* • **0.30** *Émissions de la nuit*

BEIN SPORTS 3 — 126 / 47 117 33

20.00 Ça se passe sur beIN Sports • **20.15** Le grand zap US • **21.15** Sunday Night Live • **21.30** **Basket-ball** *Championnat de la NBA (play-offs). En direct* • **0.15** **Tennis** *Tournoi WTA d'Istanbul (finale)* • **OU** Tennis *Tournoi WTA de Stuttgart (finale)* • **2.15** Ça se passe sur beIN Sports

RMC SPORT 1 — 127 / 31

20.30 **Football** *Manchester United/Chelsea. Premier League (36e journée)* • **22.30** **PL Zone du dimanche** • **0.00** Football *Burnley/Manchester City. Premier League (36e journée)* • **1.45** *Émissions de la nuit*

RMC SPORT 2 — 128 / 32

18.30 Basket-ball *Limoges CSP/ASVEL. Pro A (30e journée). En direct* • **20.30** **Football** *Liga Nos (31e journée). En direct* • **22.30** **Rugby** *Worcester/Gloucester. Championnat d'Angleterre (20e journée).*

Divertissement

POLAR+ — 41 / 79 55

7.20 Maigret TT • **8.55** Boulevard du Palais TT • **12.15** Pistes noires. *Magazine* • **13.25** Starsky et Hutch TT *«Un ami d'enfance» ; «La prime du chasseur»* • **15.10** Hiver rouge TT *Tvf. Avec Camille Panonacle* • **16.50** Duel au soleil TT *«Le pénitent» ; «V.I.P.» ; «À l'eau claire» ; «Les blessures du passé».*

20.50 *Série (VM)*

Deadwind 10

Saison 1, épisodes 7 et 8/12.
Avec **Pihla Viitala, Sulevi Peltola.**
Le retour. ▶ Sofia et Nurmi apprennent qu'Anna s'est rendue dans son village d'origine.
21.35 Entrave.

22.20 **The Lawyer** TT *Série. VM. Avec Malin Buska, Alexander Karim, Thomas Bo Larsen* • **0.00** New York Police Blues. *«Tom et Geri» ; «Casse & cassettes»* • **1.30** *Ém. de la nuit*

13E RUE — 50 / 50

7.00 US Marshals, protection de témoins • **10.55** Unforgettable T • **13.20** Spinning Man Film *VM* • **15.15** Unforgettable T • **17.35** New York, unité spéciale TT

20.55 *Série (VM)* *502594577*

Waco 10

Saison 1, épisodes 1 et 2/6.
Avec **Michael Shannon.**
Visions et présages. ▶ Les membres de la secte des Davidiens se consacrent à l'étude de la Bible.
21.40 Ceux d'en face.

22.25 **Modus** *Série. VM. Avec Melinda Kinnaman, Henrik Norlén, Annika Hallin* • **0.10** Hannibal TT *«Et la femme vêtue du soleil»* • **1.45** Alice Nevers T • **3.30** R.I.S. Police scientifique T *«En plein cœur».*

COMÉDIE + — 40 / 78 80

20.55 **Silence, on tourne !** *Théâtre. (2018). Avec Véronique Barrault* • **22.55** **Un nouveau départ** *Théâtre. P(2016). Avec Corinne Touzet, Christian Vadim* **0.40** Ma belle-mère, mon ex et moi • **2.05** *Fin*

E ! — 52 / 52 63

20.10 Hollywood Medium • **21.00** **Mariah's World** *Série documentaire «Pour l'amour de la tournée»* • **21.50** **Very Cavallari** *Divertissement* • **22.40** Hollywood Medium • **2.00** *Émissions de la nuit*

SÉRIE CLUB — 43 59 / 81 59 56

7.40 Joséphine, ange gardien : Le combat de l'ange TT *Tvf* • **9.25** Joséphine, ange gardien TT *«Des cultures différentes» ; «Pour l'amour d'un ange»* • **12.50** Elementary TT • **17.10** Blacklist TT *«Anna-Gracia Duerte» ; «Zarak Mosadek» ; «Ian Garvey (n°13) : Partie 2» ; «Nicholas T. Moore (n°110)».*

20.50 *Série (VM)* *622916*

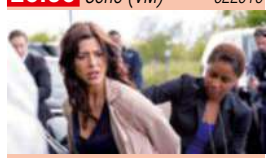

Private Eyes TT

Saison 2, épisode 18/18.
Avec **Cindy Sampson.**
L'ombre d'un doute. ▶ Dana Edson engage l'agence Everett pour récupérer un disque dur contenant des photos personnelles…

21.35 **Private Eyes** TT *Série. VM. Avec Cindy Sampson. «Escapade meurtrière» ; «Une course à se remémorer»* • **23.30** Dead Set • **2.20** *Émissions de la nuit*

SYFY — 51

13.20 Endiablé T Film *VM* • **15.00** Battlestar Galactica : Blood & Chrome. *Tvf. VM* • **16.40** Elektra TT Film *VM* • **18.20** Identify T Film *VM* • **20.05** Legend Quest

21.00 *Série (VM)* *72246480*

Flash 10

Saison 4, épisode 8/23.
Avec **Grant Gustin.**
Terre-X : rébellions. ▶ Les doubles maléfiques de la Terre X ont attaqué la Terre 1 lors du mariage de Barry et Iris.

21.45 **Flash** *Série. VM. Avec Grant Gustin, Carlos Valdes. «Rien ne sert de courir» ; «Justice à deux vitesses» ; «L'homme élastique» TT ; «Chérie, j'ai rétréci l'équipe»* • **1.05** Dark Matter • **4.40** *Fin*

MELODY — 179 262 / 163 262 262

20.45 **Ciné première** *Documentaire* • **21.15** Les parents du petit écran • **22.10** La nouvelle séquence du spectateur • **22.35** **Souvenirs, souvenirs** T Film *français (comédie) d'Ariel Zeitoun (1984).*

HISTOIRE — 89 182 / 125 182 205

20.40 **La guerre de Crimée : la première guerre mondiale** *Documentaire* • **22.25** **Créatures de légendes** *«Les vampires» ; «Les démons»* • **0.05** Nous, ouvriers • **2.00** *Émissions de la nuit*

Découverte

PLANÈTE + — 80 / 132 59

7.40 Le plus grand porte-avions d'Europe • **9.45** American Pickers - Chasseurs de trésors • **13.25** Trafics TT • **14.20** Otage, 332 jours pour m'évader • **15.35** Les chevaliers templiers et le saint Graal • **17.15** Males vs femelles • **18.10** Instinct sauvage • **20.05** American Pickers - Chasseurs de trésors

20.55 *Documentaire* *29751157*

Guerre dans les télécoms : les 4 couleurs du capitalisme TT

▶ Depuis vingt ans, la concurrence que se livrent les opérateurs de téléphonie mobile est le miroir du capitalisme français.

22.10 **La 2e Guerre mondiale en couleur** TTT *«Le temps des dictatures» ; «La guerre éclair»* • **0.05** Tribus XXI • **1.45** Faites entrer l'accusé TT • **3.10** *Émissions de la nuit*

VOYAGE — 87 180 / 122 180 62

16.00 Les États-Unis à portée de main • **17.00** Les trains de l'extrême. *«Inde»* • **18.00** Martin autour du monde • **19.00** Bons baisers d'Afrique • **20.00** Horizons

20.50 *Série doc* *506042026*

Horizons

Corée du Sud, la civilisation méconnue. ▶ Pays parmi les plus pauvres du monde à la sortie de la guerre de 1953, la Corée du Sud a, depuis, connu un développement spectaculaire.

21.45 **Les grandes traversées** *Série doc. «Chine et Japon : rencontre du bouddhisme et de l'animisme»* • **22.50** Échappées belles. *«Suède, le royaume des neiges...»* • **0.50** Horizons • **1.45** *Émissions de la nuit*

DISCOVERY CHANNEL — 39 / 39

6.00 Affaires qui roulent • **6.45** American Chopper • **10.55** Sauveurs de trésors • **12.40** Alcool de contrebande • **14.25** Americars : SOS garage • **16.15** Las Vegas mécanos • **18.00** Wheeler Dealers - Occasions à saisir • **20.45** **Retour à l'instinct primaire** *«Dans la brume» ; «Nus dans l'ouragan»* • **22.25** **Ed Stafford, seul au monde** *«Botswana»* • **23.20** La ruée vers l'or - Dakota Boys • **1.00** L'or de la vallée maudite • **1.50** Retour à l'instinct primaire • **3.30** Ed Stafford, seul au monde • **4.20** La ruée vers l'or - Dakota Boys

Jeunesse

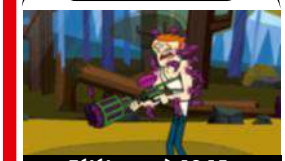

Télétoon+ à 18.15.

CANAL J — 162 210 / 95 210 149

8.35 Power Rangers : Megaforce • **9.50** Beyblade Burst • **10.40** Inazuma Eleven Ares • **11.30** Pokémon : Soleil et Lune - Ultra-Aventures • **12.40** Power Rangers : Super Megaforce • **13.30** Gormiti, la légende prend vie • **13.55** Dragons : par-delà les rives • **14.45** Les aventures du Chat Potté • **15.35** Power Rangers : Megaforce • **16.25** La légende de Chima • **17.35** Gormiti • **18.25** Dragons : par-delà les rives • **19.35** Les Croods : origines • **22.20** Oggy et les cafards *(…)*

DISNEY CHANNEL — 166 208 / 86 208 48

(…) **8.40** Elena d'Avalor *(…)* • **12.10** Kim Possible, mission Cupidon. *Tvf* • **13.15** Phinéas et Ferb • **13.55** Kim Possible Film • **15.35** Souvenirs de Gravity Falls • **17.00** La bande à Picsou - Bienvenue à Canardville • **17.25** Mickey Mouse • **18.00** 101, rue des dalmatiens • **18.25** Miraculous, les aventures de Ladybug et Chat noir • **18.45** Elena d'Avalor • **19.10** Vampirina • **19.40** Les Pyjamasques • **20.05** Paf, le chien • **21.05** Les lapins crétins : invasion • **21.30** Psammy et nous *(…)*

TÉLÉTOON + — 159 / 98 150

(…) **8.40** Les p'tits diables *(…)* • **12.15** Wishfart • **12.35** Défis extrêmes : l'île des défis extrêmes • **13.00** Les Sisters • **14.00** Angelo la débrouille *(…)* • **16.50** Hank Zipzer • **17.10** Wishfart • **17.25** La méthode Flore • **17.45** Arthur et les enfants de la Table ronde • **18.15** Défis extrêmes : superstars • **18.45** Le grand défitoon de la glisse - wakeboard • **19.05** Culture décode • **19.10** Hank Zipzer • **19.55** Angelo la débrouille • **20.10** Les Sisters • **20.35** Kaeloo *(…)*

TIJI — 154 203 / 94 203 142

(…) **7.15** Ranger Rob • **8.15** Super 4 • **9.00** Polly Pocket • **9.45** Barbie et ses sœurs au club hippique. *Tvf* • **11.15** Kody Kapow • **12.10** Polly Pocket • **13.15** My Little Pony : les amies c'est magique • **14.00** Super 4 • **14.55** Arthur et les Minimoys • **16.10** Ranger Rob • **17.25** Kody Kapow • **18.40** Arthur et les Minimoys • **19.55** Les nouvelles aventures de Peter Pan • **21.10** Badanamu Cadets, apprentis héros • **21.55** Vic le Viking 3D • **22.40** SamSam *(…)*

TNT 0 CANAL 0 NUMERICABLE 0 ORANGE 0 SFR 0 FREE 0 En clair

Très bon TTT Bon TT Moyen T

Le Top 3 de la rédaction

Le film du jour

Les Petits Mouchoirs

Comédie dram. 21h, M6

« Mené par une belle brochette d'acteurs, ce film amer sur l'amitié de Guillaume Canet nous plonge dans un tourbillon d'émotions dont on ne sort pas indemne. »

Aurélie, critique ciné

C'est pédago !

Apocalypse, la 1re Guerre mondiale

Série doc. 21h, France 4

« À l'heure des révisions du bac, quelle bonne idée de rediffuser cette série doc de qualité. Chaque semaine, Marie Drucker présentera les parties de cette collection. »

Linda Bouras, chef des infos

La pépite

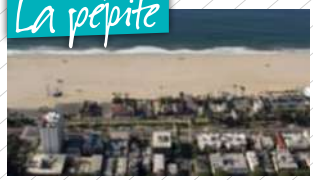

Décollage pour l'Amérique

Série doc. 16h35, France 5

« Nouvelle escale de cette collection qui explore depuis le ciel la culture de chaque État nord-américain : Los Angeles, cité surprenante de tous les fantasmes. »

Olivier, rédacteur

MANO - JEAN-CLAUDE LOTHER - FRANCE 4 - FRANCE 5

Doc.

Marlon Brando

Son atoll a séduit les stars

C'est sur l'île de Tetiaroa, et autour d'un luxueux complexe écolo, que les héritiers de la star honorent sa mémoire.

arte 22 h 40 Marlon Brando - Un acteur nommé désir

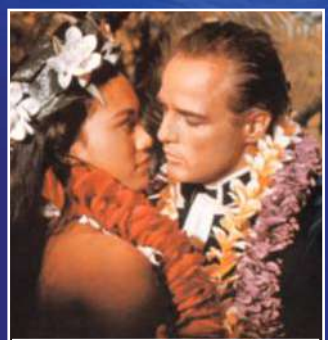

Tarita et Marlon se rencontrent en 1961 sur le tournage des *Révoltés du Bounty*.

AMOUR ET COCOTIERS

Tahiti, 1961. Marlon Brando tourne *Les Révoltés du Bounty*. Succombant à sa partenaire Tarita Teriipaia, il tombe aussi sous le charme d'un atoll de 6 km², Tetiaroa, qui a pour lui un goût de paradis. «C'est plus sublime que tout ce que je pouvais imaginer», écrit-il dans son autobiographie. Pour racheter en 1966 ces douze îlots à la propriétaire des lieux, fille d'un dentiste anglais, Brando s'engage à respecter l'environnement. Après avoir signé un bail emphytéotique de 99 ans, il construit quelques maisons en bois de coco, n'abat aucun arbre et n'altère pas le récif corallien. L'acteur fait même installer un laboratoire visant à protéger oiseaux de mer et tortues vertes.

FAMILLE ET CONTRARIÉTÉS

Fuyant dès qu'il peut Hollywood pour son atoll, Marlon y vit simplement, avec son épouse Tarita, leur fils Teihotu et leur fille Cheyenne. «Notre père, diront ses enfants, voulait créer une communauté non polluante qui ne bouleverserait pas l'équilibre écologique du lagon.» En 1970, Brando demande à l'architecte Bernard Judge de concevoir des paillotes pour accueillir ses amis. Seule concession à la modernité : la construction d'un modeste aéroport, le vol affrété pour y accéder étant offert par la star à chacun de ses hôtes. Mais l'assassinat du compagnon de Cheyenne par son demi-frère Christian Brando, en 1990, puis le suicide de sa fille chérie éloignent, à jamais, Marlon de Tetiaroa.

MORALE ET VOLUPTÉ

«Toi et moi sommes liés à jamais à ce minuscule morceau de rêve», confiait, en 1974, Brando à son fils Teihotu. C'est lui qui, parmi les dix héritiers du comédien, a supervisé l'ouverture, en 2014, de l'hôtel de luxe Brando, 100 % écolo. Tennis, spa et 35 villas se fondant dans la nature, à 3 000 euros la nuit, offrent une clim' assurée par l'eau de mer et une énergie solaire recourant à l'huile de noix de coco. Un concept qui séduit, de Beyoncé à DiCaprio, la planète people. Jusqu'à Barack Obama, qui y a écrit en partie ses mémoires. Tumi, la fille de Teihotu, œuvre, quant à elle, à la préservation des tortues vertes de l'atoll. Si proche des idéaux d'un grand-père qui se disait «apaisé» dans son île du Pacifique, à mille lieues de son statut d'idole. ●

Olivier Rajchman

L'hôtel de luxe Brando, 100 % écolo.

PHOTOS : KCS PRESSE - MGM

TF1

REPLAY << voir ou revoir vos programmes sur l'appli gratuite Télé Star

1

6.25 Tfou 8250310
Dessins animés. Barbapapa ; Molang ; Octonauts ; La tribu Monchhichi ; Loup ; Super Wings ; Paw Patrol, la Pat'Patrouille.

8.25 Météo 5301320

8.30 Téléshopping 1381829
Magazine. Prés. : Marie-Ange Nardi et Alexandre Devoise.

9.20 Météo 5420233

9.25 Demain nous appartient 20614788
Feuilleton français. (Rediff.).

10.00 La vengeance de Veronica 25320
Feuilleton Portugal. (Rediff.). Avec **Dalila Carmo :** Veronica/Vitoria • **Elmano Sanches :** Celso.
▶ Rodrigo est introuvable. Celso déclare platoniquement son amour à Iris…

11.00 Les feux de l'amour Inédit 7031981
Feuilleton américain. Avec **Hunter King :** Summer • **Miles GastonVillanueva :** Luca.
▶ Summer et Luca sont de nouveau confrontés à un nouvel incident sur l'une des plates-formes Newman…

12.00 Les 12 coups de midi ! 71320
Jeu. Prés. : J.-L. Reichmann.

13.00 Le 13h 81707
Prés. : Jean-Pierre Pernaut.

13.45 Météo 7919829

13.55 Une amitié toxique 10 Inédit 4569894
Téléfilm américain de Craig Goldsmith (2018). (1h30). Avec **Haley Webb :** Aya • **Haley Pullos :** Taryn.
▶ Aya tombe par hasard sur Taryn, une ancienne camarade d'université…

15.35 Une amitié malsaine 10 8874097
Téléfilm américain de Curtis Crawford et Anthony Lefresne (2017). (1h50). (Rediff.). Avec **A. Paxton-Beesley :** Sarah • **C. Scerbo :** Lee.
▶ La vie de la poétesse Sarah Miles semble parfaite. Mais derrière les apparences se cache un mari manipulateur.

16.15 Affaire conclue 7514504
Magazine. Présentation : Sophie Davant.
▶ Des particuliers viennent faire estimer un bien puis tentent de le vendre à des experts et des collectionneurs. Parmi eux, le désormais célèbre Pierre-Jean Chalençon. ***(Voir article page 18).***

17.55 Affaire conclue : la vie des objets 5826982
Magazine.

18.05 Tout le monde a son mot à dire 85542
Jeu. Présentation : Olivier Minne et Sidonie Bonnec.

18.40 N'oubliez pas les paroles ! 5809233
Jeu. Présentation : Nagui.

19.55 Météo 5389252

20.00 20 heures 17542
Prés. : Anne-Sophie Lapix.

20.30 Météo 9046829

20.35 Basique 209046829

20.40 Un si grand soleil Inédit 4191097
Feuilleton français. Avec **Fred Bianconi :** Virgile • **Alban Aumard :** Gary •

Claire (Mélanie Maudran).

▶ Virgile n'hésite pas à prendre de gros risques tandis que Gary s'interroge : est-il raisonnable de toujours dire la vérité ?…

17.10 Divertissement 7942417

4 mariages pour 1 lune de miel

▶ Les quatre concurrentes de ce jeu s'invitent mutuellement à leur mariage et donnent une note sans concession à la cérémonie organisée par leurs rivales. Décor, ambiance, menu et, bien sûr, robe de la mariée : tout est passé au crible ! Chaque semaine, quatre futures mariées mettent ainsi le jour de leur mariage en compétition. la mariée qui aura obtenu la meilleure moyenne se verra offrir la lune de miel de ses rêves

Une lune de miel à la clé.

18.15 Bienvenue en vacances 3506691
Jeu. **Odeline et Philippe.**

19.20 Demain nous appartient Inédit 374271
Feuilleton français. Avec **Ingrid Chauvin :** Chloé • **Alexandre Brasseur :** Alex.
▶ Chloé passe une journée difficile…

19.55 Météo 9966639

20.00 Le 20h 19900
Présentation : Gilles Bouleau.

20.35 Le 20h le mag 1689639
Magazine. Prés. : G. Bouleau.

20.45 Loto 3287523

20.50 C'est Canteloup 1660504
Divertissement. Présentation : N. Canteloup et A. Sublet.

Nicolas Canteloup et Alessandra Sublet.

▶ Aux côtés d'Alessandra Sublet, l'imitateur Nicolas Canteloup revisite avec acuité et ironie les infos du jour.

france•2

REPLAY << voir ou revoir vos programmes sur l'appli gratuite Télé Star

2

5.25 Dans quelle éta-gère… 10993436
Magazine. (Rediff.).

5.30 Les z'amours 6532184
Jeu. Présentation : Bruno Guillon. (Rediff.).

6.00 Le 6h info 8610
Prés. : Samuel Étienne.

6.30 Télématin 53592523
Magazine. Présentation : Laurent Bignolas. ***(Voir article page 20).***

9.25 Consomag 9781078

9.30 Amour, gloire et beauté Inédit 4431287
Feuilleton américain. Avec **Katherine Kelly Lang :** Brooke • **Thorsten Kaye :** Ridge.
▶ Brooke et Ridge sont de retour à la résidence Logan après la cérémonie de mariage…

9.55 Dans quelle éta-gère… 5448639
Magazine. Prés. : M. Atlan.

10.00 C'est au programme 6365097
Magazine. Présentation : Sophie Davant.

10.40 Météo outre-mer 7313271

10.50 Motus 6984542
Jeu. Prés. : Thierry Beccaro.

11.20 Les z'amours 58262900
Jeu. Présentation : B. Guillon.

11.55 Tout le monde veut prendre sa place 7559523
Jeu. Prés. : Nagui.

12.55 Météo 916436

13.00 13 heures 80078
Présentation : Marie-Sophie Lacarrau.

13.40 Météo 7838900

13.55 Ça commence aujourd'hui 9556423
Magazine. Présentation : Faustine Bollaert.

15.10 Magazine 3232165

Je t'aime, etc.

Présentation : Daphné Bürki.

▶ Sans tabou et toujours féministe, Daphné Bürki continue de décrypter l'amour sous toutes ses formes. Entourée de ses fidèles chroniqueurs, l'animatrice ambitionne d'embrasser l'air du temps à travers le prisme du sentiment amoureux, délivrant conseils et informations tout en répondant aux questions que se posent les téléspectateurs. Chaque numéro débute ainsi par la séquence, «Je t'aime, un peu, beaucoup, passionnément…», durant laquelle la bande commente une image, une vidéo ou un article piocché dans l'actualité.

Daphné Bürki.

TNT 0 Accord parental souhaitable 10 Accord parental indispensable 12

6.00 **Ludo** 5928558
Garfield & Cie : «Plus peur que son ombre» ; Boule & Bill : «Il faut sauver Caporal».

8.25 **Ludo vacances** 83746900
Dessins animés.
Les lapins crétins : Invasion : «Un peu plus près des crétins» ; Grizzy et les lemmings : «Ça plane pour l'ours» ; Les As de la jungle à la rescousse : «La planète du singe».

10.45 **Consomag** 8173946

10.50 **Ensemble c'est mieux !** 9587962
Magazine.

La solidarité au programme.

▶ «Ensemble c'est mieux !», ce sont 13 magazines régionaux qui déclinent, à leur manière, tout l'art du bien vivre ensemble.

11.50 **Météo** 8935542

12.00 **12/13** 74894
Édition régionale ; Journal national Présenté par Émilie Tran Nguyen.

12.55 **Météo à la carte**
Magazine. Présentation : Laurent Romejko et Audrey Tinthoin. 3563349

13.50 **Rex** T 10 3906829
Série italienne. (Rediff.). Saison 14, ép. 10, 11 et 12/12.
Avec **Domenico Fortunato :** Alberto Monterosso • **Ettore Bassi :** Davide Rivera.
Le troisième homme. ▶ Davide et Monterosso sont témoins d'une fusillade en pleine rue et découvrent que trois hommes ont été abattus en quelques secondes à quelques dizaines de mètres…
14.35 Le protecteur.
15.25 Famille désunie.

16.05 **Un livre un jour** 6694981
Magazine. (Rediff.).

16.10 **Des chiffres et des lettres** 611349
Jeu. Présentation : Laurent Romejko, Arielle Boulin-Prat et Bertrand Renard.

16.45 **Personne n'y avait pensé !** 6628487
Jeu. Présentation : Cyril Féraud.

17.30 **Slam** 1186271
Jeu. Présentation : Cyril Féraud.

18.10 Jeu — 437349
Questions pour un champion

Présentation : Samuel Étienne.

▶ Quatre candidats s'affrontent autour de trois manches. Munis d'un buzzer, ils doivent tout d'abord répondre à des questions de culture générale. Les trois plus méritants participent à l'épreuve des «quatre à la suite» : en fonction de l'ordre de victoire lors de la première manche, les concurrents choisissent un thème sur lequel ils souhaitent être interrogés. Les deux compétiteurs restants se mesurent lors d'un

Samuel Étienne.

«face-à-face» final. Le gagnant empoche 500 euros, qu'il peut décider de remettre en jeu.

19.00 **19/20** 82097
Journal régional ; 19.30 Journal national Présenté par Carole Gaessler.

20.00 **Vu** 15418

20.10 **Météo régionale** 5479829

20.20 **Plus belle la vie** Inédit 106417
Feuilleton français.
Avec **Théo Bertrand :** Kevin • **Fabienne Carat** *(Voir page 16).* **:** Samia.
▶ Tandis que les Nebout et les Belesta craignent que Kevin s'en soit pris à Émilie, Francesco révèle à Luna qui est sa «Justine». Boher, lui, est persuadé qu'Hadrien manipule Samia…

20.45 **Tout le sport** 1663691
Magazine. Présentation : Fabien Lévêque.

20.55 **Météo** 3278875

6.00 **M6 Music** 55097

7.00 **M6 Kid** 479894423
Dessins animés.
Pokémon : «Le monde perdu de Sidérella !» ; Alvinnn !!! et les Chipmunks : «Loin des yeux, loin du cœur», «Les bulletins», «L'ermite» ; Les p'tits diables : «Les p'tits malades», «La flûte anti-alien» ; Denver : «La fureur de Denver».

8.50 **M6 boutique** 6631558
Magazine. Présentation : Valérie Pascale, Pierre Dhostel et Laurence Peraud.
▶ Les dernières nouveautés nécessaires au quotidien.

10.00 Série américaine (VM) — 2746813
Desperate Housewives TTT

Saison 5, épisodes 14, 15 et 16/24. (Rediff.).
Avec **Teri Hatcher :** Susan • **Marcia Cross :** Bree • **Eva Longoria :** Gabrielle • **Felicity Huffman :** Lynette • **Nicollette Sheridan :** Edie • **Dana Delany :** Katherine • **James Denton :** Mike.

On ne parle pas d'argent. ▶ Les voisins de Wisteria Lane connaissent des fortunes différentes. Tom, lui, se voit contraint de vendre sa voiture…

10.50 Une journée de travail. ▶ Les Scavo croulent sous les dettes. La situation est telle que Lynette envisage sérieusement de

Gabrielle (Eva Longoria).

vendre le restaurant. Mais Tom n'est pas prêt à s'y résoudre…

11.45 Les bonnes manières. ▶ Les Scavo organisent la vente des ustensiles du restaurant. Ce qui déprime encore plus Tom, réticent, par ailleurs, à se mettre à la recherche d'un nouvel emploi…

12.40 **Météo** 6581287

12.45 **Le 12.45** 35078
Prés. : Laurie Desorgher.

13.25 **Météo** 8283287

13.35 **Princesse malgré elle** T 9734368
Film *américain (comédie) de Garry Marshall (2001). (1h55). (VM).*
Avec **Anne Hathaway :** Mia Thermopolis • **Julie Andrews :** la reine Clarisse Renaldi.
▶ Après avoir appris son statut de princesse, une adolescente timide se voit enseigner les bonnes manières par sa royale grand-mère.
Notre avis : ***Une comédie enrobée de guimauve.***

15.50 **Chronique des rendez-vous désastreux** 2064504
Téléfilm américain de Steven R. Monroe (2016). (1h40). (Rediff.).
Avec **Merritt Patterson :** Leigh • **Justin Kelly :** Conner • **Lanie MacAuley :** Erin • **Giles Panton :** Brad.
▶ Deux blogueurs concurrents tombent amoureux malgré les multiples catastrophes qui les entourent.

17.35 **Les reines du shopping** 9320392
Jeu. Prés. : Cristina Cordula.

Cristina Cordula.

Spéciale influenceuses : réussir votre total look. ▶ Cette semaine, Dafa, Débora, Cacilie, Chloé et Anne-Sophie doivent composer la tenue idéale sur le thème «Réussir votre total look» avec un budget qui se limitera à 450 euros.

18.45 **Chasseurs d'appart'** 5135320
Jeu. Prés. : S. Plaza.

19.45 **Le 19.45** 288981

20.15 **Météo** 7585788

20.25 **Scènes de ménages** Inédit 635894
Série française.
Avec **Claire Chust :** Leslie • **Vinnie Dargaud :** Léo.
▶ Leslie et Léo ont une vingtaine d'années. Ce jeune couple est celui des «premières fois».

TF1

REPLAY << voir ou revoir vos programmes sur l'appli gratuite Télé Star

1

21.00 *Série américaine (VM)* 46078

Esprits criminels TT

Matt Simmons (Daniel Henney).

Saison 14, épisode 14/15 ; saison 10, épisodes 4 et 20/23 ; saison 8, épisode 18/24 ; saison 10, épisode 3/23.
Avec **Joe Mantegna :** David Rossi • **Matthew Gray Gubler :** Spencer Reid • **Daniel Henney :** Matt Simmons • **Paget Brewster :** Emily Prentiss • **Jeanne Tripplehorn :** Alex Blake.

Chasseurs de fantômes. -10 Inédit ▶ À Lewiston, dans l'État du Maine, deux femmes ont été sauvagement assassinées à cinq jours d'intervalle. Le mode opératoire est le même : masqué, le tueur s'introduit dans les habitations et poignarde les victimes à vingt-deux reprises dans le ventre. Alors qu'ils sont dans l'avion, les membres du BAU apprennent que deux nouvelles victimes sont à déplorer. Il s'agit d'un couple…

21.55 Sous la peau. -10 *(Rediff.).* ▶ Hotch et les siens sont sollicités par la police d'Atlanta pour comprendre la mort d'Albert Stillman, un journaliste d'investigation qui a été renversé par une voiture alors qu'il errait sur une autoroute…

22.50 Une table bien dressée. -12 *(Rediff.).* ▶ À Bethesda, dans le Maryland. Quatre membres de la famille Kingman ont été massacrés à leur domicile : Donna, la mère, une riche héritière, ses enfants Jenna et Lance, ainsi que la grand-mère, Clara…

23.35 Meurtres préventifs. -10 *(Rediff.).* ▶ Trois hommes ont été sauvagement tués à Chicago, dans le quartier où Morgan a grandi. Les victimes sont retrouvées le pantalon et le caleçon baissés jusqu'aux chevilles, mais sans aucune trace d'agression sexuelle…

Alex Blake (Jeanne Tripplehorn).

0.30 L'éclat de mille soleils. -10 *(Rediff.).* ▶ Un vol devant relier Pittsburgh à Phoenix s'est écrasé dans un champ du Colorado. Miraculeusement, le copilote, Frank Carvers, est le seul survivant…

1.15 *Série américaine (VM)* 4629547

Les experts TT -10

Saison 15, ép. 15/18 et saison 13, ép. 4/22. (Rediff.).
Avec **Wallace Langham :** David Hodges • **Elisabeth Shue :** Julie Finlay • **George Eads :** Nick Stokes.

Mort dessinée. ▶ Sa cape et son masque de Superflash n'ont pas suffi à terrasser les méchants. Brad Jeffries est retrouvé battu à mort…

Nick Stokes (George Eads) et David Hodges (Wallace Langham).

2.15 La musique dans la peau. ▶ Un piano à queue est retrouvé au milieu du désert…

3.00 *Émissions de la nuit*

france•2

REPLAY << voir ou revoir vos programmes sur l'appli gratuite Télé Star

2

21.00 *Série britannique (VM)* 37320

Obsession TT -10 Nouveau

Rose (Molly Windsor) et Leah (Katherine Kelly).

Saison 1, épisodes 1 et 2/4.
Avec **Katherine Kelly :** Leah • **Molly Windsor :** Rose • **Tom Goodman-Hill :** Adam • **Lorraine Ashbourne :** Angela.

Une enseignante se retrouve harcelée par une étudiante dont l'obsession pour elle demeure une énigme.

Épisode 1. ▶ En passe d'avoir enfin un poste de titulaire au collège St Helen, Leah Dale, professeure de sociologie, est confrontée à un délicat problème. . Elle soupçonne fortement une élève, Rose Vaughan, d'avoir triché sur une dissertation…

21.50 Épisode 2. ▶ Face à l'ultime provocation de Rose, Leah recourt à des mesures de plus en plus radicales…

Notre avis : ***Le pouvoir de séduction de l'adolescente et son intelligence suprême nous laissent dubitatifs dans ce thriller psychologique qui ménage malgré tout son suspense.***

22.45 *Magazine* 4111078

Stupéfiant ! Inédit La folie musée

Présentation : Léa Salamé.

▶ Le Louvre, musée le plus visité au monde, a dépassé la barre des dix millions de visiteurs en 2018. Un record ! L'engouement du public pour les établissements culturels ne se dément pas et chaque mois, de nouveaux musées, toujours plus spectaculaires, voient le jour un peu partout. Le magazine décrypte cette «folie musée». Comment expliquer un tel succès ? Pourquoi y a-t-il de plus en plus de fondations privées ?

Léa Salamé.

Cap ensuite sur le Qatar, en pleine conquête du monde de l'art. L'émirat vient d'inaugurer son Musée national, dessiné par Jean Nouvel. Enfin, direction New York, la «ville-musée» par excellence !

0.05 *Divertissement* 5140943

Les enfants de la télé

Prés. : Laurent Ruquier. *(Rediff.).*

▶ Au centre du programme, les invités commentent avec Laurent Ruquier leur actualité, mais aussi leur vie cathodique, et leurs inévitables «casseroles». L'animateur passe également en revue les dernières images marquantes du petit écran entre deux pastilles humoristiques assurées par Christine

Laurent Ruquier.

Gonzales, l'imitateur Marc-Antoine Le Bret ou encore David Coudyser et ses vidéos en carton.

0.45 Les enfants de la télé, la suite • **1.05** Dans quelle éta-gère... • **1.08** Météo outre-mer • **1.10** 13h15, le samedi... • **1.45** Grandeurs nature *«Les belles et les bêtes»* • **2.35** *Émissions de la nuit*

TNT 0 Accord parental souhaitable -10 Accord parental indispensable -12

REPLAY << voir ou revoir vos programmes sur l'appli gratuite Télé Star

france 3

21.00 *Magazine* 73558

Le monde de Jamy TT

En France : des plus hauts sommets au littoral…

Églantine Éméyé et Jamy Gourmaud.

Présentation : Jamy Gourmaud et Églantine Éméyé. *(Rediff.).*

… ils défient pour nous les milieux extrêmes. ▶ Ils ont défié les éléments pour permettre l'implantation d'édifices en milieux extrêmes. Confrontés au froid glacial, à la houle ou aux fortes rafales de vent, ces bâtisseurs ont dompté la nature pour donner naissance à d'incroyables réalisations : les domaines skiables, le prestigieux phare de Cordouan érigé à l'embouchure de la Gironde, ou encore le pont de Normandie, qui enjambe l'estuaire de la Seine. Pour débuter leur tour de France, Jamy Gourmaud et Églantine Éméyé se rendent sur les traces des pionniers qui ont construit l'observatoire du pic du Midi. Un travail titanesque – les porteurs charriaient parfois 60 kg, trois fois plus que des Ssherpas népalais ! – un défi relevé il y a près d'un siècle et demi.

23.00 Météo ◪ • **23.05** Soir/3 ◪ • **23.45** Météo régionale

23.50 *Documentaire* 3252184

Qui sommes-nous ?

▶ Au sommaire, notamment, sur France 3 Bourgogne-Franche-Comté, Normandie, Bretagne, Hauts-de-France : «Combat de coqs» ; Provence-Alpes-Côte d'Azur : «L'école en bateau, l'enfance sabordée» ; Occitanie : «Bartolí, le dessin pour mémoire» ; Nouvelle-Aquitaine : «La dernière d'entre elles» ; Centre-Val de Loire : «Les codes de Chambord», suivi d'un débat ; Grand-Est : «Rodina» ;

L'expression régionale.

Corse : Collection Ghjenti : «Humanités rebelles n° 2» et «Istanbul, ville sans fin» ; Paris Île-de-France : «Christophe Alévêque revient bien-sûr».

1.35 *Magazine* 1422295

Faut pas rêver ◪ Au Sri Lanka et en Sicile : des îles en fête

Prés. : Carolina De Salvo. *(Rediff.).*

▶ Deux fêtes servent de toile de fond à ce voyage. La première se déroule au Sri Lanka, où Carolina De Salvo participe à la fameuse Navam Perahera de Colombo. Retour également sur le périple de Carolina en Sicile, où la vie s'écoule à l'ombre de l'Etna. Chaque année en septembre, dans la province de Raguse, les 3 000 habitants du village de Monterosso Almo se lèvent pour célébrer saint Jean-Baptiste.

La Navam Perahera à Colombo.

3.30 Un livre un jour ◪ • **3.35** Les carnets de Julie ◪ *«Spéciale chocolat»* • **4.25** Un livre un jour ◪ • **4.30** Les matinales • **4.55** Questions pour un champion ◪ • **5.35** Plus belle la vie ◪ *Feuilleton*

M6

21.00 *Film* 12166271

Les petits mouchoirs TTT 10

Film comédie dramatique 2009 2h15 (Rediff.)

Max Cantara (François Cluzet).

Réalisation et scénario : Guillaume Canet.

Avec **François Cluzet :** Max Cantara • **Marion Cotillard :** Marie • **Benoît Magimel :** Vincent Ribaud • **Gilles Lellouche :** Éric • **Laurent Lafitte :** Antoine • **Jean Dujardin :** Ludo • **Valérie Bonneton :** Véronique Cantara • **Pascale Arbillot :** Isabelle Ribaud • **Louise Monot :** Léa • **Anne Marivin :** Juliette.

Malgré le grave accident d'un des leurs, une bande de copains part, comme chaque année, en vacances au bord de la mer. Mais le séjour sera particulièrement houleux.

Le début. Alors qu'il rentre chez lui en scooter au petit matin, éméché, Ludo est percuté par un camion. C'est dans un sale état que ses amis, avec lesquels il s'apprêtait, comme chaque année, à passer les vacances, le retrouvent sur son lit d'hôpital. Il y a là notamment Max et sa femme, Véronique, Vincent et Isabelle, Marie, Éric et Antoine, qui décident malgré tout de partir quinze jours. Avant cela, à l'hôtel-restaurant qu'il dirige, Max reçoit la visite de Vincent, qui le laisse estomaqué en lui avouant ressentir quelque-chose pour lui. Tout ce petit monde se retrouve peu après au bord du bassin d'Arcachon, dans la villa d'un Max particulièrement à cran…

Notre avis : *Guillaume Canet fait rimer amitié avec amertume dans ce film choral sous tension, aéré ça et là par quelques bouffées de comédie. Une œuvre marquante et remarquablement interprétée.*

Marie (Marion Cotillard).

23.45 *Documentaire* 3474184

Les petits mouchoirs : finiront-ils ensemble ?

Inédit

Réalisation : Louis Lahner.

▶ Le film de Guillaume Canet «Les petits mouchoirs» reçut un franc succès à sa sortie, en 2010. Plus de cinq millions de spectateurs se sont précipités pour suivre les tribulations d'une bande d'amis incarnée par un casting cinq étoiles : François Cluzet, Marion Cotillard, Gilles Lellouche, Laurent Lafitte, Benoît Magimel, Valérie Bonneton, Jean Dujardin, Pascale Arbillot… Étayé par les témoignages des acteurs et du réalisateur, ce documentaire dévoile les secrets de tournage et de fabrication de ce long métrage.

Guillaume Canet.

1.00 Météo • **1.05** M6 Music. *Clips. Rediffusion de magazines.*

CANAL +

6.10 Bonsoir ! Le mag de l'époque • **7.00** Casual 7T -10 • **7.30** The Tonight Show Starring Jimmy Fallon • **8.10** Le plus • **8.15** Pitch • **8.20** False Flag 7T -10 • **9.40** Live in Canal+ • **10.20** Les évadés de Maze 7 -10 Film *VM* • **11.45** Météo • **11.50** Le plus • **11.55** La boîte à questions • **12.05** L'info du vrai, le mag • **12.50** Le JT pressé • **12.55** The Tonight Show Starring Jimmy Fallon • **13.35** T2 Trainspotting 7T -10 Film *VM* • **15.30** Les reporters du dimanche • **16.05** Hangman -12 *Téléfilm. VM* • **17.40** The Tonight Show Starring Jimmy Fallon • **18.25** Le plus • **18.30** L'info du vrai

19.55 **L'info du vrai, le mag** *7418320*
Magazine.

20.50 **Le JT pressé** *3277146*
Divertissement.

20.55 **Catherine et Liliane** *Divertissement.* *3276417*

21.00 *Série (VM)* *34287*

Deutschland 86 7T -10 Nouveau

Saison 1, épisode 1/10.
Avec **F. Kasumba** • **M. Schrader.**
Utilisation finale. ▶ Exilé depuis trois ans, l'espion Martin Rauch reprend du service pour la RDA en Afrique du Sud.
Notre avis : *D'une cruelle ironie, une saison centrée sur la déliquescence du bloc de l'Est.*

21.50 *Série (VM)* *361962*

Deutschland 86 7T7 -10 Nouveau

Saison 1, épisode 2/10.
Avec **J. Nay** • **S. Groth.**
Convoi très spécial. ▶ Le fiasco de la vente avec le général DeGraaf pousse Martin, sa tante et Rose à fuir…

22.35 Rendez-vous avec Kevin Razy • **23.05** French Loving • **0.25** *Ém. de la nuit*

CANAL + CINÉMA

13.25 Ocean's Thirteen 7 Film *VM* • **15.20** Hollywood, le paradis perdu • **16.15** Le cercle • **17.00** The Foreigner 7T -10 Film *VM* • **18.50** Rencontres de cinéma • **19.05** TAG : une règle, zéro limite 7T -10 Film *VM* • **20.45** Jour de cinéma

20.50 *Film (VM)* *500357558*

Champions 7T
Film espagnol (comédie dramatique) de Javier Fesser (2018).
Avec **J. Gutierrez** • **A. Mata.**
▶ Viré de son poste d'entraîneur-adjoint de l'équipe de basket, Marco se retrouve à coacher une équipe de déficients mentaux.

22.45 **Game Night** 7 -10 Film *VM. Avec Jason Bateman* • **0.20** Jour de cinéma • **0.25** *Émissions de la nuit*

CANAL + SÉRIES

11.20 Engrenages 7T7 -12 • **13.05** Veep 7T -10 • **14.30** L'hebd'Hollywood • **14.40** Fosse/Verdon • **15.35** For the People • **16.15** La monnaie de leur pièce 7 Film • **17.45** Veep 7T -10 • **19.05** Engrenages 7T7 -12 • **20.55** Le plus

21.00 *Série américaine (VM)*

You're the Worst 7T -10
Saison 5, ép. 8, 9 et 10/13.
Avec **Todd Robert Anderson** • **Janet Varney** • **Desmin Borges.**
Week-end astral.
21.20 Week-end de folie d'enterrement de vie de célibataire.
21.45 Pensée magique.

22.10 **Better Things** *Série. «The Unknwon»* • **22.40** The Big Bang Theory 7T *Série* • **23.00** *Émissions de la nuit*

CANAL + SPORT

8.35 Rugby *Toulon/Bordeaux. Top 14. (23e journée)* • **10.15** Rugby *Stade Français/Clermont. Top 14. (23e journée)* • **11.50** Canal rugby club • **12.30** Championnat du monde des rallyes *«Les temps forts en Argentine»* • **13.20** Formule 1 *Grand Prix d'Azerbaïdjan* • **15.05** Formula One, le débrief • **15.45** Canal football club • **17.05** Football *Ligue 1* • **18.45** J+1 • **19.55** Avant-match • **20.40** **Football** *Ligue 2 (35e journée). En direct* • **22.40** **Late Football Club** *Magazine* • **23.40** Football *Ligue 1*

CANAL + FAMILY

10.00 Sherlock Gnomes 7T Film *VM* • **11.20** Les p'tits diables • **11.45** Cartoon+ • **13.10** Tony les animots • **13.15** Bigfoot et les Henderson 7 Film *VM* • **15.00** Temptation • **15.05** Léo et les extraterrestres 7 Film *VM* • **16.25** 1,10 m : le tour du monde à hauteur d'yeux d'enfants • **16.30** Cartoon + • **18.25** Jamel Comedy Kids • **19.15** Sans faute(s) • **19.20** Opération casse-noisette 2 7T Film *VM* • **20.50** **Bécassine !** 7T Film • **22.20** **Les Goonies** 7T Film • **0.10** *Émissions de la nuit*

CANAL + DÉCALÉ

13.15 Clique dimanche • **14.25** Brillantissime 7 Film • **15.50** Larguées 7T Film • **17.25** Le menu Bagel • **18.00** Better Things • **19.05** The Tonight Show Starring Jimmy Fallon • **19.45** Le plus • **19.50** Le JT pressé • **20.00** Groland le Zapoï -10 • **20.20** Groland -10 • **20.40** Catherine et Liliane • **20.45** Tony les animots • **20.50** La boîte à questions • **20.55** **Stéréotrip** *Divertissement. «L'Allemagne»* • **21.40** **Paul Taylor #franglais** *Spectacle* • **22.50** What the Fuck France ! • **23.10** *Émissions de la nuit*

FRANCE 5 (france.tv)

5.35 Denis Podalydès, pour l'amour du jeu • **6.30** Zouzous • **8.40** Manaus, une ville au cœur de la jungle • **9.20** La maison des maternelles • **10.15** L'œil et la main Inédit • **10.50** Les bébés animaux de la savane • **11.45** La quotidienne • **13.05** Entrée libre • **13.40** Le magazine de la santé • **14.35** Allô docteurs

15.10 **L'Italie vue du ciel** *6859271*
Le Piémont.

15.40 **Mustang : le royaume des peintres paysans** *6599418*
Documentaire.

16.35 **Décollage pour l'Amérique** Inédit
Los Angeles. *4289504*

17.30 **C à dire ?!** *19784*

17.45 **C dans l'air** *7488523*

18.55 **C à vous** *4343287*

20.20 **Entrée libre** *291455*

20.50 *Film* *705423*

La crise 7T
Film français (comédie) de Coline Serreau (1992).
Avec **Yves Robert** • **Zabou Breitman** • **Maria Pacôme.**
▶ Abandonné par sa femme et licencié de son travail, un brillant avocat va peu à peu prendre conscience des réalités qui l'entourent.
Notre avis : *Une savoureuse satire de mœurs, étayée par une galerie de portraits féroces.*

22.25 **C dans l'air** *6931097*

23.35 *Film* *6898542*

Du rififi chez les hommes 7T
Film français (policier) de Jules Dassin (1954, NB).
Avec **R. Manuel** • **J. Servais.**
▶ Les auteurs d'un vol de bijoux se heurtent à la convoitise d'une bande rivale.
Notre avis : *Un classique.*

1.30 *Émissions de la nuit*

ARTE (arte.tv)

6.20 Chine, la dernière récolte • **7.10** Arte journal junior • **7.15** GEO Reportage • **8.00** Le Brésil par la côte • **8.45** Invitation au voyage • **9.25** GEO Reportage • **11.20** La fabuleuse histoire de l'évolution • **12.50** Arte journal • **13.00** Arte Regards • **13.30** Les vestiges du jour 7T Film *VM* • **15.45** Volcans, les brasiers de la Terre • **16.30** Invitation au voyage Inédit

17.05 **Xenius** Inédit *87271*

17.35 **Les maîtres des abeilles** Inédit *77894*
Série doc.

18.05 **Vivre le long de l'équateur** *5107320*
Le cycle de l'eau.

19.00 **Sur les contreforts de l'Himalaya** Inédit
Série doc. *23691*

19.45 **Arte journal** *250962*

20.05 **28 minutes** *457233*

20.50 **Athleticus** Inédit
Slalom géant. *5740894*

20.55 *Film (VM)* *9600610*

Sur les quais 7T7
Film américain (drame) d'Elia Kazan (1954, NB).
Avec **Marlon Brando** • **Eva Marie Saint** • **Rod Steiger.**
▶ La lutte d'un homme seul face à la corruption des syndicats de dockers, noyautés par la Mafia.
Notre avis : *Marlon Brando, très inspiré, dans un drame psychologico-social d'une rare puissance dramatique.*

22.40 *Documentaire* *461252*

Marlon Brando, un acteur nommé désir
(Voir article page 53).
Réal. : Philippe Kohly. (2013).
▶ Il trouvait son métier «détestable, désagréable». Marlon Brando marqua pourtant le 7e art d'une empreinte indélébile.

0.10 Le résolu Inédit • **1.40** *Émissions de la nuit*

TNT 0 CANAL 0 NUMERICABLE 0 ORANGE 0 SFR 0 FREE 0 Accord parental souhaitable -10 Accord parental indispensable -12

C8 — c8.fr — 8 58 8 / 8 8 8

7.45 Téléachat • **8.45** Touche pas à mon poste ! • **12.45** William à midi, première partie • **13.15** William à midi

13.50 **Inspecteur Barnaby** TT -10 *Série.* 63794610
Saison 3, ép. 1/4 et saison 2, ép. 2/4. Mort d'un vagabond.
▶ Le meurtre d'un vagabond inconnu provoque une réaction en chaîne mortelle.
15.45 *Le bois de l'étrangleur.*

17.45 **C'est que de la télé ! : première partie** *31854349*

18.30 **C'est que de la télé !** *75074875*

19.05 **TPMP : le before** *13793788*

19.35 **TPMP : première partie** *70875368*

20.35 **Touche pas à mon poste !** *23930788*

21.00 *Film* *82891900*

Star Trek sans limites TT -10

Film américain (science-fiction) de Justin Lin (2016).
Avec **Chris Pine • Zachary Quinto • Karl Urban.**
▶ Lors d'une mission de sauvetage, un équipage tombe entre les mains d'aliens qui veulent s'emparer d'un précieux artefact.
Notre avis : *Un épisode de routine, émaillé de quelques scènes réussies.*

23.30 *Film* *18109504*

The Punisher T -16

Film américain (action) de Jonathan Hensleigh (2003).
Avec **Thomas Jane • John Travolta • Ben Foster • Rebecca Romijn.**
▶ La croisade sanglante et sans pitié d'un ancien agent du FBI contre le caïd qui a fait tuer toute sa famille.

1.50 *Émissions de la nuit*

W9 — 6play.fr — 9 59 9 / 9 9 9

6.00 Wake up • **8.00** W9 hits • **11.00** W9 Hits Gold • **11.50** W9 hits

12.55 **Bones** TT -10 *Série.* 586432788
Saison 1, épisodes 1, 9, 10 et 11/22.
Avec **Emily Deschanel.**
La vérité n'a pas de prix. ▶ Brillante étudiante au Jeffersonian Institute, Angela Montenegro attend l'arrivée à l'aéroport de sa responsable, le docteur Temperance Brennan, alias «Bones»…
14.00 *Joyeux Noël !*
15.00 *Beauté fatale.*
16.00 *Témoin gênant.*

16.40 **Un dîner presque parfait** *589673207* *Jeu.*

18.50 **Les Marseillais : Asian Tour** -10 *Divertissement.* 506059252

21.00 *Film (VM)* *549737875*

Robin des Bois, prince des voleurs TT

Film américain (aventures) de Kevin Reynolds (1990).
Avec **K. Costner • M. Freeman.**
▶ Les aventures de Robin de Locksley et de sa bande de hors-la-loi, bien décidés à mettre un terme à la tyrannie du shérif de Nottingham.
Notre avis : *Un rythme soutenu et des scènes d'action remarquablement réglées.*

23.40 *Film* *595047691*

Belle et Sébastien : l'aventure continue T

Film français (aventures) de Christian Duguay (2014).
Avec **Félix Bossuet • Tchéky Karyo • Thierry Neuvic.**
▶ Convaincu qu'Angelina a survécu au crash de son avion, le jeune Sébastien part à sa recherche.

1.30 *Émissions de la nuit*

TMC — tf1.fr/tmc — 10 60 10 / 10 10 10

6.30 Je peux le faire • **6.45** Téléachat • **8.20** Carrément bien[s] • **9.10** Les mystères de l'amour *Série* • **10.20** Le profil de la honte -10 *Téléfilm*

12.15 **Monk** TT *28874691* *Série américaine.*

15.35 **Les experts** TT -10 *Série. VM.* 8554287
Saison 9, épisodes 21, 2 et 19/24.
Avec **M. Helgenberger.**
Juste et équitable.
▶ En 1991, Jeremy Kent a été inculpé du meurtre de Thomas Harrott…
16.35 *La vie est un songe.*
17.30 *Sur la terre comme au ciel.*

18.25 **L'avant Quotidien** *5330707* *Magazine.*

19.25 **Quotidien, première partie** *1394875*

20.10 **Quotidien** *76254720* *Magazine.*

21.00 *Film* *63135707*

Camping 3 TT

Film français (comédie) de Fabien Onteniente (2016).
Avec **Franck Dubosc • Gérard Jugnot • Mylène Demongeot.**
▶ Au camping des Flots bleus, Patrick reprend ses habitudes avec ses copains mais voit son quotidien chamboulé par l'irruption de trois jeunes Dijonnais.
Notre avis : *Franck Dubosc fait encore un grand numéro.*

22.50 *Film* *23858558*

Tanguy TT

Film français (comédie satirique) d'Étienne Chatiliez (2001).
Avec **Éric Berger • Sabine Azéma • André Dussollier.**
▶ Un couple de bourgeois parisiens met tout en œuvre pour faire déguerpir son fils, brillant étudiant.

0.55 90' enquêtes • **2.20** *Émissions de la nuit*

TFX — tf1.fr/tfx — 11 61 11 / 11 11 11

6.45 Petits plats en équilibre • **7.00** Téléachat • **9.00** Les infos • **9.05** Nos chers voisins *Série* • **9.30** Newport Beach *Série*

14.10 **Total Renovation : ma maison sur mesure** *20279271* *Divertissement. Présentation : Joanna et Chip Gaines.*
Lors d'un projet immobilier, que se passe-t-il lorsque l'on a un coup de cœur pour un quartier mais que la maison désirée est insalubre et son design désastreux ?

16.55 **10 couples parfaits** -10 *92061523* *Jeu.*

18.50 **Beauty Match : le choc des influenceuses** Inédit *33997356* *Jeu. Prés. : Lufy. Divertissement.*

21.00 *Magazine* *11014610*

Appels d'urgence -10 Inédit

Présentation : Hélène Mannarino.
Gendarmerie : unités de chocs à Toulouse. ▶ Partout en France, les forces de l'ordre traversent une période difficile. Il suffit pour s'en rendre compte de passer deux mois avec les gendarmes de l'une des trois plus grosses compagnies de France : celle de Toulouse.

21.55 *Magazine* *98034639*

Appels d'urgence

Présentation : Hélène Mannarino.
Gendarmes de Normandie : vols, cambriolages et délits de fuite. ▶ À mi-chemin de Rouen et Deauville, dans la Normandie profonde, c'est parfois un peu le far west.

23.05 Appels d'urgence -10 *Magazine* • **2.45** *Émissions de la nuit*

NRJ 12 — nrj12.fr — 12 62 12 / 12 12 12

6.30 Téléachat • **9.35** Le jour où tout a basculé • **10.30** Crimes -10

12.20 **Crimes & faits divers, la quotidienne** -10 *Mag.* 22449523

14.55 **Le jour où tout a basculé** *48727639* *Magazine.*

16.25 **Les Anges 11** -10 *Divertissement.* 98908097

20.00 **The Big Bang Theory** TT *30255875* *Série américaine. Saison 7, épisodes 22 et 23/24.*
Avec **Johnny Galecki.**
Un proton peut en cacher un autre. ▶ Leonard apprend que le Star Wars Day et les funérailles du professeur Proton auront lieu le même jour…
20.25 *Orang-Outan en emporte le vent.*

21.00 *Magazine* *95614320*

Crimes en Normandie -10 Inédit

▶ **Obsession mortelle.** Kathleen est une rouennaise qui rêve d'indépendance. Elle quitte le cocon familial et s'installe en colocation. Mais six mois plus tard, le corps à moitié nu de Kathleen est retrouvé dans sa chambre ; **Scandale au centre équestre ; De l'amour à la haine.**

22.55 *Magazine* *58879900*

Crimes en Bourgogne -10

▶ **L'amant imaginaire.** Romuald, un jeune père de famille, est tué d'une balle en pleine tête ; **Rancœur fatale.** Une septuagénaire est tuée chez elle ; **L'infanticide de Méline.**

0.45 Crimes en Belgique -10 • **2.35** *Ém. de la nuit*

FRANCE 4 — 14 63 14 / 14 14 14

6.05 Les mini sorcières • **7.00** Frankie et les ZhuZhu Pets • **7.50** Les légendes de Tatonka • **8.30** À table les enfants • **8.35** Zouzous. *Dessins animés* • **10.00** LoliRock • **11.05** Elena d'Avalor • **11.45** Unikitty • **12.40** Martin Matin • **13.40** Garfield • **14.50** Anatole Latuile • **15.40** Titeuf • **16.30** Les Minikeums. *Dessin animé* • **20.05** Une saison au zoo. *Série documentaire.*

21.00 *Série doc.* 65613225

Apocalypse, la Première Guerre mondiale

TT 10

Furie. ▶ 11 heures, ce 11 novembre 1918. Un soldat canadien, George Price, vient de s'effondrer. Ce sera l'un des derniers morts de cette Première Guerre mondiale.

21.50 Peur.

22.45 Enfer.

23.40 Famille d'accueil *Série. Avec Virginie Lemoine. «Une petite héroïne»* T *; «Retour d'affection»* T *; «Esprit de corps»* TT • **2.25** *Émissions de la nuit*

CSTAR — 17 64 17 / 17 17 17

7.00 Lâche ta couette • **8.30** Top clip • **9.45** Top CStar • **10.15** Top France. *Clips* • **11.30** Top 2000 • **12.35** Top clip • **15.45** Top 80. *Clips* • **16.50** Top Streaming. *Magazine* • **17.55** Storage Wars : enchères surprises • **18.55** Pawn Stars - Les rois des enchères. *Divertissement.* À la découverte de la Gold & Silver Pawn Shop, une société de prêteurs sur gages originale de Las Vegas.

21.00 *Film* 87502146

Amélie au pays des Bodin's

T

Film français (comédie) d'Éric Le Roch (2009). Avec **Vincent Dubois, Jean-Christian Fraiscinet.**

▶ La suite des mésaventures campagnardes de la revêche Maria Bodin, de son benêt de fils et de sa belle-fille obèse.

Notre avis : ***Plaisant.***

22.40 Mariage chez les Bodin's TT Film *français (comédie) d'Éric Le Roch (2007). Avec Jean-Christian Fraiscinet* • **0.15** Les inconnus la totale ! Inédit • **2.00** *Ém. de la nuit*

FRANCE Ô — 19 65 19 / 19 19 19

12.50 Tout va bien • **13.15** Catalina • **15.40** C'est pas sorcier • **16.20** Ma terre pour demain • **16.30** Love Divina • **18.00** Infô soir • **18.25** Couleurs sports - Confidences • **18.30** Rencontre • **18.35** Les témoins d'outre-mer • **19.45** Dans nos quartiers • **19.50** Outre-mer politique • **20.15** Les plantes vertes comestibles du Pacifique • **20.45** Villa Karayib

20.55 *Magazine* 525919504

Combo

Présentation : Amanda Scottl.

▶ «Combo» reçoit un élégant artiste et l'une des stars incontestées du zouk love et «machine à tubes» Jim Rama. Il nous fait découvrir Talina, chanteuse martiniquaise qui a à son actif de nombreux tubes zouk, et Jessye Belleval, chanteuse guadeloupéenne.

21.45 Vinyle. • **22.40 Terre de blues** Inédit *Concert. «Oumou Sangare» ; «Jocelyne Beroard»* • **2.00** Rock'N Rhum - Royalush Inédit • **3.00** *Émissions de la nuit*

TF1 SÉRIES FILMS — 20 66 20 / 20 20 20

6.15 La vengeance de Veronica Inédit • **7.10** Petits secrets entre voisins. *«Entrez dans la danse» ; «Une adorable grand mère» ; «Sous haute surveillance» ; «Une mère amoureuse»* • **9.15** Au nom de la vérité • **12.55** La vengeance de Veronica • **14.00** Dr House TT *«Faux-semblant» ; «Problèmes de communication» ; «Désirs illusoires» ; «Casse-tête»* • **17.25** Grey's Anatomy TT

21.00 *Téléfilm* 30913225

Merci pour tout, Charles

Téléfilm français (comédie) d'Ernesto Ona (2014). Avec **Charlotte de Turckheim, Catherine Jacob.**

▶ Fraîchement divorcée, une quinqua bourgeoise doit apprendre à s'assumer seule.

Notre avis : ***Un divertissement qui empile les caricatures.***

22.35 Tombé sur la tête TT *Téléfilm français (comédie sentimentale) de Didier Albert (2009). Avec Bruno Madinier, Michèle Bernier* • **0.20** *Émissions de la nuit*

GULLI — 18 169 18 / 18 18 18

6.00 SamSam • **6.25** Bande de sportifs ! • **6.36** C'est bon signe • **6.40** G ciné • **6.45** Zig et Sharko • **7.00** Oggy et les cafards • **7.25** Zig et Sharko • **7.45** Oggy et les cafards • **8.00** Arthur et les Minimoys • **8.25** Totally Spies • **9.15** Bienvenue chez les Loud • **10.05** Objectif Blake ! • **10.55** Harvey Beaks • **11.40** Oggy et les cafards • **12.10** Zig et Sharko • **12.30** Oggy et les cafards • **12.55** Zig et Sharko • **13.30** Magic : famille féerique • **14.05** Monster Buster Club : chasseurs d'extraterrestres • **15.20** Mes parrains sont magiques • **15.50** Bunsen est une bête • **16.40** Gulligood. *Magazine* • **20.20** Les Thunderman. *Série* • **20.45** Wazup. *Magazine.*

20.55 *Film* 17382349

La Belle au Bois dormant et les 7 nains

T

Film allemand (dessin animé) de B. Aljinovic et H. Siepermann (2014).

▶ Les sept nains partent à la recherche de celui qui pourra réveiller une princesse, tombée dans un profond sommeil.

Notre avis : ***Un dessin animé trop tiède et sirupeux.***

22.20 Dragons : le livre des dragons. *Téléfilm américain (animation) de Steve Hickner (2011)* • **22.35** Dragons : le cadeau du furie nocturne. *Tvf* • **23.00** G ciné • **23.10** Gawayn • **23.45** *Ém. de la nuit*

6 TER — 22 67 22 / 22 22 22

6.50 Un trésor dans votre maison. *Magazine. «David et Vérushka» ; «Brigitte et Gérard» ; «François» ; «Anne» ; «Caroline et Pascal-Olivier»* • **11.45** La petite maison dans la prairie TT *«La loi» ; «Oncle Jed» ; «Une seconde chance» ; «À l'épreuve de la vie (1 et 2/2)» ; «La promesse»* • **17.30** Les mamans ***(Voir article page 24)*** • **19.35** Nouveau look pour une nouvelle vie

21.00 *Série* 99341542

Kaamelott

TT

Saison 1.

Avec **Alexandre Astier, Lionnel Astier, Anne Girouard, Thomas Cousseau, Nicolas Gabion, Audrey Fleurot, Jean-Christophe Hembert, Franck Pitiot.**

▶ Le roi Arthur règne avec ses preux chevaliers sur le royaume de Kaamelott. Investi d'une mission divine, il veut guider son peuple vers la lumière. Mais c'est sans compter les complications humaines et administratives.

2.00 *Émissions de la nuit*

RMC STORY — 23 68 23 / 23 23 23

6.00 Good Morning Business • **9.00** Les grandes gueules : débat, société, diversité • **12.10** Eaux troubles du crime. *«Couverture macabre» ; «Trop jeune pour mourir»* • **14.05** Loi du Texas. *Divertissement. «En quête de preuves» ; «Trafic de coyotes» ; «Mensonges en série»* • **16.50** Indices. *Magazine. «Le trio meurtrier»* • **18.05** New York, police judiciaire TT • **20.50** Engagez-vous ! Inédit

20.55 *Magazine* 34017894

Révélations

10 Inédit

Prés. : Laurence Roustandjee.

Samu d'Annecy : au cœur des urgences. ▶ Le centre hospitalier Annecy Genevois est le plus grand hôpital de la Haute-Savoie. Le Samu, le Service d'aide médicale urgente, reçoit chaque année 320 000 appels et effectue près de 10 000 interventions.

22.45 Révélations *Magazine. Prés. : Laurence Roustandjee. «Gendarmes sous haute tension».* Immersion avec les gendarmes de Bourgogne • **0.00** *Émissions de la nuit*

RMC DÉCOUVERTE — 24 98 24 / 24 24 24

6.00 Bourdin direct • **8.40** Ces crimes qui ont choqué le monde. *«Rose West» ; «Le meurtre de la lande»* • **10.35** Enchères à tout prix spécial British. *Divertissement* • **15.25** Constructions sauvages. *Divertissement. «Le conteneur détourné» ; «Au-dessus d'une cascade» ; «Cabane de collectionneurs» ; «Camp militaire mobile» ; «Tour de contrôle» ; «La grange».*

20.50 *Série doc.* 31130065

Flipping Bangers : voitures à tout prix

Inédit

Audi TT ▶ Gus Gregory et Will Trickett, les restaurateurs automobiles, ont décidé de se lancer le défi de réparer et revendre en moins d'une semaine une Audi Quattro Roadster en bien piteux état qui demande un gros travail.

21.45 Reliant Kitten.

22.35 Flipping Bangers : voitures à tout prix Inédit *Série documentaire. «MGB»* • **23.30** Constructions sauvages. *«Cabane sur l'eau dans les Yvelines»* • **0.25** *Ém. de la nuit*

CHÉRIE 25 — 25 69 25 / 25 25 25

6.00 Téléachat. *Magazine* • **9.05** C'est mon choix. *Magazine* • **11.50** American Wives. *«En l'honneur d'un frère» ; «Tout ou rien»* • **13.40** Dallas TT *«Un univers impitoyable»* • **14.45** Les enquêtes impossibles • **16.40** Crimes & faits divers, la quotidienne. *Magazine* • **18.15** FBI : portés disparus *«La déesse américaine»* TTT *; «Malone contre Malone»* TT *; «Chasse à l'homme».* TTT

21.00 *Film* 83589097

Trésor

TT

Film français (comédie) de Claude Berri, François Dupeyron (2009). Avec **Alain Chabat, Mathilde Seigner, Isabelle Nanty.**

▶ Pour fêter les cinq ans de leur relation, un homme offre un chien à sa compagne.

Notre avis : ***Un agréable divertissement familial.***

22.45 30 ans sinon rien T Film *américain (comédie) de Gary Winick (2003). VM. Avec Jennifer Garner, Mark Ruffalo, Andy Serkis* • **0.35** *Émissions de la nuit*

LCP — 13 107 13 / 13 13 13

14.00 LCP, le mag • **15.00** Circo • **15.30** Émois et moi • **16.00** Le journal de la Défense • **16.30** Sénat en action • **18.30** Un monde en docs • **19.00** Audition publique • **20.00** LCP, le mag • **20.30 Les gangsters et la République** TT *Série documentaire. «Au nom du drapeau»* • **21.30** Débat • **22.00 Inside Lehman Brothers** *Documentaire* • **23.00** Audition publique • **0.00** LCP, le mag • **0.30** *Émissions de la nuit*

L'ÉQUIPE — 21 138 21 / 21 21 21

14.00 Le mag cyclisme • **14.35** Cyclisme *Circuit Het Nieuwsblad Gand - Ninove (200 km)* • **17.30** L'Équipe d'Estelle • **19.45** L'Équipe du soir • **21.05 The Mud Day, la course dans la boue** *Divertissement. «Quart de finale n°3». Présentation : Virginie Guilhaume et Yoann Riou* • **22.55 L'Équipe du soir** *Magazine. Présentation : Olivier Ménard* • **0.00** *Émissions de la nuit*

CHAÎNES D'INFO EN CONTINU

BFM TV 15 102 15 / 15 15 15 — CNEWS 16 101 16 / 16 16 16 — LCI 26 103 26 / 26 26 26 — FRANCE INFO 27 104 27 / 27 27 27

Cinéma

TCM CINÉMA
- 31 162 / 55 162 123

7.10 La cité sans voiles TT Film *NB* • **8.45** Les damnés de l'océan TT Film *NB* • **10.05** Au bord de la rivière T Film • **11.35** Le clan des irréductibles TT Film • **13.30** Piège de cristal TT Film • **15.45** 58 minutes pour vivre TT Film • **17.55** Appel d'urgence TT Film • **19.25** Bronco Apache TT Film

20.50 *Film* *52870900*

Apportez-moi la tête d'Alfredo Garcia T -12

Film américain (drame) de Sam Peckinpah (1974). Avec **W. Oates.**
▶ S'improvisant tueur à gages, un pianiste de bar raté se lance sur les traces d'un séducteur.

22.40 Sur la piste de la grande caravane T Film *américain (western) de John Sturges (1965). Avec Burt Lancaster* • **1.05** Sailor et Lula TT Film • **3.10** *Émissions de la nuit*

CINÉ + PREMIER
- 20 146 / 59 146 109

6.05 Inception Film *VM* • **8.30** Le cinquième pouvoir T Film *VM* • **10.35** It Follows TT Film *VM* • **12.15** Cinéast(e)s • **13.30** Friend Request T Film *VM* • **15.00** Jason Bourne : l'héritage TT Film *VM* • **17.10** De toutes mes forces TT Film • **18.45** Goliath. *Court métrage* • **19.05** Gazon maudit TT Film

20.50 *Film (VM)* *91786726*

Le roi Arthur : la légende d'Excalibur T

Film américano-australien (action) de G. Ritchie (2017). Avec **C. Hunnam.**
▶ Arthur fait face à son destin en tentant de chasser du trône son oncle, qui assassina son père.

22.55 Mise à prix TT Film *américain (polar) de Joe Carnahan (2006). VM. Avec Ben Affleck, Ryan Reynolds* • **0.40** The Last Face T Film *VM* • **2.45** *Émissions de la nuit*

CINÉ + ÉMOTION
- 22 148 / 61 148 111

8.30 Eyes Wide Shut T Film *VM* • **11.05** Sex and the City 2 T Film *VM* • **13.30** Ce qui nous lie TT Film • **15.20** Un sac de billes TT Film • **17.10** Jim Jarmusch, poèmes sur pellicule • **18.05** Goût bacon. *Court métrage* • **18.20** The Boyfriend - Pourquoi lui ? T Film *VM* • **20.05** Tous cinéma. *Magazine.*

20.50 *Film* *500685097*

Mariages ! T

Film français (comédie) de V. Guignabodet (2003). Avec **M. Seigner.**
▶ La journée de noces d'un jeune couple est sérieusement perturbée par les inimitiés mises au jour dans son entourage.

22.30 Jackpot T Film *américain (comédie) de Tom Vaughan (2007). VM. Avec Cameron Diaz, Ashton Kutcher* • **0.05** Elizabeth : l'âge d'or TTT Film *VM* • **1.55** *Ém. de la nuit*

Généralistes

RTL 9
- 56 72 / 37 72 29

6.00 Téléachat. *Magazine* • **11.50** Drôles de gags. *Divertissement* • **12.05** 112 unité d'urgence. *«L'amour donne des ailes»* • **12.35** Alerte Cobra. *«Au cœur du danger» ; «Psychothérapie de choc»* • **14.20** Storage Wars - Texas. *Divertissement* • **16.25** Top Models • **17.15** X-Files TTT *(Quatre épisodes).*

20.40 *Film* *5591523*

Conspiration T -10

Film américain (action) de Greg Marcks (2009). Avec **Shane West.**
▶ Après avoir reçu en cadeau un téléphone, un ingénieur informatique se retrouve malgré lui au cœur d'une conspiration mondiale.

22.30 Cold Blood TT Film *américain (thriller) de Stefan Ruzowitzky (2012). Avec Eric Bana, Olivia Wilde* • **0.10** Fantasmes • **1.40** Libertinages • **1.45** *Émissions de la nuit*

TV BREIZH
- 53 73 / 38 73 54

6.40 Profilage TT *«Retour à la terre» ; «Tu m'aimeras» ; «Addiction» ; «Un seul être vous manque»* • **10.50** Arabesque TT *«Le dernier vol de Dixie Damsel» ; «La malédiction de Daanav» ; «Le bouillon de onze heures» ; «Le don de double vie» ; «Salade russe»* • **15.35** Mentalist TT *Série. (Six épisodes).*

20.50 *Série* *83301252*

Section de recherches TT -10

Saison 11, épisode 7/14 et saison 7, épisode 4/16.
Avec **X. Deluc, C. Labaude.**
20.50 Manipulations.
21.55 La mort en héritage.

22.55 Section de recherches T *Série. Avec Xavier Deluc, Virginie Caliari, Chrystelle Labaude. «À la dérive» ; «Crève-cœur»* • **0.55** Alice Nevers TT • **1.55** *Ém. de la nuit*

CINÉ + FAMIZ
- 23 149 / 62 149 112

16.25 Little Boy TT Film *VM. Avec Jakob Salvati* • **18.05** Chimpanzés TT Film *VM.* • **19.25** Les gouttes. *Court métrage* • **19.35** Master Spy T Film *VM. Avec Beau Schneider.*

20.50 *Film (VM)* *9421894*

Mes vies de chien T

Film américain (comédie) de Lasse Hallström (2017). Avec **D. Quaid.**
▶ Les cinq vies successives d'un chien, réincarné chaque fois en une race différente, mais qui ne gardera qu'un seul maître.

22.25 16 ans ou presque T Film *français (comédie) de Tristan Séguela (2013). Avec Laurent Lafitte* • **23.50** Un amour de sorcière T Film *Avec Vanessa Paradis* • **1.35** *Émissions de la nuit*

CINÉ + CLASSIC
- 25 151 / 64 151 114

14.55 La conquête de l'Ouest TT Film *VM* • **17.25** El condor T Film *VM* • **19.05** Retour de flamme. *Magazine* • **19.10** Le bel Antonio TT Film *NB. VO. Avec M. Mastroianni.*

20.50 *Film (VM)* *549749610*

La canonnière du Yang-Tsé TT

Film américain (aventures) de Robert Wise (1966). Avec **S. McQueen.**
▶ Une canonnière remonte le Yang-tsê pour assurer la protection d'une communauté américaine.

23.40 La dernière corvée TT Film *américain (comédie dramatique) d'Hal Ashby (1973). VM. Avec Jack Nicholson* • **1.25** Ah ! Les belles bacchantes T Film *NB. Avec Louis de Funès* • **2.55** *Ém. de la nuit*

CINÉ + FRISSON
- 21 147 / 60 147 110

16.55 La belle affaire. *Court métrage* • **17.20** Rip. *Court métrage* • **17.35** Mains armées T Film *Avec Roschdy Zem* • **19.20** Le nouveau protocole T Film *Avec Clovis Cornillac.*

20.50 *Film (VM)* *500673252*

666 - La malédiction T -12

Film américain (fantastique) de John Moore (2005). Avec **J. Stiles.**
▶ L'ambassadeur américain en Grande-Bretagne découvre que son jeune fils adoptif est l'incarnation de Satan.

22.35 L'exorciste TT Film *américain (horreur) de William Friedkin (1973). VM. Avec Ellen Burstyn* • **0.45** Les dossiers secrets du Vatican T Film *VM. Avec Olivia Taylor Dudley* • **2.15** *Émissions de la nuit*

TÉVA
- 54 71 / 35 71 53

7.10 Téva boutique • **8.45** Dr Quinn, femme médecin TT • **13.20** Buffy contre les vampires TT • **20.50 Once Upon a Time** TT *Série. VM. Avec Jennifer Morrison, Jared Gilmore* • **21.40 Once Upon a Time** TT *Série. VM. Avec Jennifer Morrison. «Prisonniers» ; «Lancelot» ; «La promesse de Pinocchio» ; «La pomme empoisonnée» ; «Le véritable amour»* • **1.50** *Ém. de la nuit*

PARIS PREMIÈRE
31 55 70 / 36 70 28

7.00 Paris Première boutique • **9.05** Kaamelott TT • **13.30** Rosewood T *(Quatre épisodes)* • **16.55** Supercopter. *(Quatre épisodes)* • **20.50 La revue de presse** *Magazine. Présentation : Jérôme de Verdière* • **23.15 C'est encore mieux l'après-midi** *Théâtre. Mise en scène de José Paul (2019). Avec Sébastien Castro, Lysiane Meis* • **1.10** Chez Moix • **2.25** *Ém. de la nuit*

TV5
- 71 74 / 34 74 70

20.30 Le journal de France 2 • **21.00 La chienne** TTT Film *NB. Avec Michel Simon* • **22.35** Le journal de la RTS • **23.00 Le combat dans l'île** TT Film *NB. Avec J.-L. Trintignant* • **0.45** *Ém. de la nuit*

AB1
- 52 58 / 72 58 51

18.00 Notre belle famille • **20.40 Stargate SG-1** TT *Série. Avec Richard Dean Anderson. (Quatre épisodes)* • **23.45 Les mystères de l'amour** *Série. Avec H. Rollès . (Deux épisodes)* • **1.30** *Ém. de la nuit*

CINÉ + CLUB
- 24 150 / 63 150 113

19.15 Noces TT Film • **20.50 Visages villages** TT Film *français (documentaire) d'Agnès Varda et JR (2016)* • **22.20 Prendre le large** TT Film *Avec Sandrine Bonnaire* • **0.00** *Émissions de la nuit*

ACTION
- 33 163 / 58 163 121

17.15 Nom de code : oies sauvages. *Tvf* • **18.55** La raison du plus faible TT Film • **20.50 Compañeros** T Film *Avec Franco Nero* • **22.30 Baron rouge** T Film *Avec Matthias Schweighöfer* • **0.10** *Ém. de la nuit*

ALTICE STUDIO
- - 37 / - 37 -

19.15 Welcome Home Film • **20.50 The Assassins** T Film *Avec Yun-Fat Chow, Liu Yifei* • **22.35 Jarhead, la fin de l'innocence** TT Film *Avec Jake Gyllenhaal, Jamie Foxx* • **0.40** *Émissions de la nuit*

PARAMOUNT CHANNEL
- 32 160 / 56 160 52

17.00 À la folie TT Film • **18.35** Comment se faire larguer en 10 leçons TT Film • **20.40 Les incorruptibles** TTT Film *Avec K. Costner* • **22.50 Le Parrain 2** TTT Film *Avec Al Pacino* • **2.15** *Ém. de la nuit*

SUNDANCE CHANNEL
- 34 166 / 65 166 118

17.35 Boys Film • **19.40** Une histoire de famille • **20.35 Yallah ! Underground** Film *(documentaire) de Farid Eslam (2015)* • **22.00 The Bubble** TT Film *Avec Ohad Knoller, Yousef Sweid* • **0.00** *Ém. de la nuit*

WARNER TV
- 42 - / 80 - 57

20.05 Rizzoli & Isles : autopsie d'un meurtre TT • **20.55 Fringe** T *Série. VM. Avec Anna Torv. (Quatre épisodes)* • **0.05 Wrecked** *Série. VM. Avec Zach Cregger. (Deux épisodes)* • **0.55** *Émissions de la nuit*

OCS
- - - - 26 27 28 29 141 142 143 144 / 50 51 52 53 141 142 143 144 37 38 39 40

OCS Max — **8.55** Alphonse Président • **10.20** Bonus - Les enjeux - Alphonse Président • **10.25** Saint Laurent TT Film • **12.55** Problemos TT Film • **14.20** Boule & Bill 2 Film • **15.45** Fanfan la Tulipe TT Film • **17.25** Tamara Vol.2 TT Film • **19.05** 7 jours pas plus T Film • **20.40 Your Name** TTT Film *japonais (dessin animé) de Makoto Shinkai (2016). VM* • **22.25 Coup de foudre à Manhattan** TT Film *VM. Avec Jennifer Lopez* • **0.10** Légendes d'automne TT Film *VM. Avec Brad Pitt.*

OCS City — **21.00 Game of Thrones** TTT *Série. Avec Kit Harington, Peter Dinklage, Lena Headey* • **22.20 Barry** *Série. Avec Bill Hader, Anthony Molinari.*

OCS Choc — **20.40 Rédemption** T Film *VM. Avec D. Johnson* • **22.40 Warrior** *Série. Avec A. Koji* • **23.30** Becoming Warrior - 4.The Super Actor

OCS Géants — **20.40 Barbarella** T Film *VM. Avec Jane Fonda* • **22.15 Les producteurs** T Film *VO. Avec G. Wilder.*

TNT 0 CANAL 0 NUMERICABLE 0 ORANGE 0 SFR 0 FREE 0 En clair Très bon TTT Bon TT Moyen T

Câble et satellite

Sport

EUROSPORT 1 - 121 - / - - 34

13.00 Tennis *Tournoi ATP de Barcelone (finale)* • **14.00** Tennis *Tournoi ATP d'Estoril (1re journée). En direct* • **20.00 Cyclisme** *Liège-Bastogne-Liège* • **20.55 Les rois de la pédale** • **21.55** Eurosport 2 News • **22.00** Polo *US Open* • **23.00** Formule E *e-Prix de Paris (8e manche)* • **0.00** *Émissions de la nuit*

EUROSPORT 2 - 122 - / - - 35

19.45 Eurosport 2 News • **19.50** Watts • **20.00 Snooker** *Championnat du monde (10e journée). En direct. À Sheffield* • **0.00 Tennis** *Tournoi ATP d'Estoril (1re journée)* • **1.25** Voitures de tourisme *Championnat du monde (2e course). Sur le circuit du Hungaroring.*

BEIN SPORTS 1 - 124 115 / 45 115 31

18.00 NBA Extra - Le mag • **18.45** Ça se passe sur beIN Sports • **19.00** Le décrassage de Luis • **20.30** This Is Paris • **21.00 Club Europe** *Magazine. «Giga Liga» ; «Tutta Serie A» ; «Die Bulischau»* • **22.30 Le décrassage de Luis** • **0.00** Ça se passe sur beIN Sports

BEIN SPORTS 2 - 125 116 / 46 116 32

16.00 Football • **18.00** Football • **20.00 Football** Retransmission ou rediffusion d'une affiche prestigieuse de l'un des grands championnats européens de football ou bien d'une grande compétition internationale • **22.00 Football** • **0.00** Football *Ligue 2 (35e journée).*

BEIN SPORTS 3 - 126 117 / 47 117 33

17.45 Ça se passe sur beIN Sports • **18.00** Tennis *Tournoi WTA d'Istanbul* • **OU** Tennis *Tournoi WTA de Stuttgart* • **20.00 Base-ball** *Cleveland Indians/Houston Astros. Championnat de la MLB* • **22.00 Football** • **0.00** Ça se passe sur beIN Sports • **3.00** *Émissions de la nuit*

RMC SPORT 1 - 127 31 / - 31 -

18.00 Actu sport • **18.40** Breaking sport • **20.00** Footissime ! • **21.00 Football** *Leicester/Arsenal. Premier League (36e journée). En direct* • **22.45** Footissime ! • **23.00 Le vestiaire** • **1.30** Breaking sport

RMC SPORT 2 - 128 32 / - 32 -

20.00 Champions Weekly • **20.45 Basket-ball** *Monaco/Pau-Lacq-Orthez. Pro A (30e journée). En direct* • **22.30 Buzzer** *Magazine* • **23.30** Entre les potos • **0.30** Europa mag • **1.00** *Émissions de la nuit*

Divertissement

POLAR+ - 41 - / 79 - 55

7.05 Sauveur Giordano T T *«Femmes en danger» ; «Disparitions» ; «Crédit pour un meurtre»* • **12.00** Adresse inconnue T T • **15.40** Duel au soleil T T • **17.35** New York Police Blues T T T *«Deux cadavres pour le prix d'un» ; «Sur de nouvelles bases» ; «La théorie du big bang» ; «Dans le cirage».*

20.50 *Série (VM)*

Shetland -10

Saison 4, épisodes 5 et 6/6. Avec **D. Henshall, S. Walters.** **L'emprise du passé (1/2).** ▶ À la suite de l'attaque de Jo, Perez reconsidère l'enquête...

21.50 L'emprise du passé (2/2).

22.55 La zona *Série. VM. «Fuite accidentelle» ; «Vengeance»* • **0.40** New York Police Blues T T • **1.20** Les Cordier, juge et flic T T • **2.55** Deadwind • **4.45** *Émissions de la nuit*

13E RUE - - 50 / - 50 -

15.35 R.I.S. Police scientifique T • **16.30** Chicago Police Department T T • **17.20** New York, unité spéciale T T • **18.55** Chicago Fire T • **19.50** US Marshals, protection de témoins

20.55 *Série (VM)* *502498349*

Ransom T -10

Saison 1, épisodes 9 et 10/13. Avec **Luke Roberts.** **La jeune fille du train.** ▶ Une adolescente disparaît du train qui la ramenait chez elle à Menton…

21.40 L'artiste.

22.30 Unforgettable T *Série. VM. «Dans la peau du meurtrier» ; «Le poids de l'amitié» ; «Le sabre noir» ; «Le mystère du chef» ; «Révélations mortelles» ; «Coups de poker»* • **3.00** Alice Nevers T T • **4.30** *Fin*

COMÉDIE + - 40 - / 78 - 80

17.30 Jarry : «Atypique» • **19.00** Mom • **20.55 Le plateau télé de Catherine et Liliane** *Divertissement* • **22.30 Thomas VDB : «Bon chien-chien»** • **0.00** François Rollin : «Le professeur Rollin se re-rebiffe».

E ! - - 52 / - 52 63

16.00 L'incroyable famille Kardashian • **17.40** Chirurgie à tout prix • **19.20** Total Bellas • **21.00 Hollywood Medium** • **21.50 Hollywood Medium** • **1.10** Les Jersey Girls • **4.30** Giuliana & Bill

SÉRIE CLUB - 43 59 / 81 59 56

17.10 Friends T T *«Celui qui avait un singe» ; «Celui que les prothèses ne gênaient pas» ; «Celui qui vivait mal la rupture» ; «Celui qui a survécu au lendemain» ; «Celui qui était laissé pour compte» ; «Celui qui s'auto-hypnotisait» ; «Celui qui avait un t-shirt trop petit» ; «Celui qui courait deux lièvres».*

20.50 *Série (VM)* *111436*

Elementary T T -10

Saison 4, épisodes 16 et 17/24. Avec **Jonny Lee Miller, Lucy Liu.** **Les chiens de guerre.** ▶ Charles Baskerville, riche héritier, est poursuivi dans un parc…

21.35 Comics de situation.

22.35 Elementary T T *Série. VM. «L'œil du serpent» ; «La folie des grandeurs»* • **0.15** Supernatural T *«La boîte de Werther» ; «Planète Claire» ; «Moriah»* • **2.40** *Ém. de la nuit*

SYFY - - 51 / - 51 -

10.55 Grimm T T • **11.40** Flash T T • **12.30** Dark Matter • **13.30** Ice Apocalypse. *Tvf* • **15.05** Warehouse 13 T • **16.40** Grimm T T • **18.15** Flash T T • **20.00** Dark Matter

21.00 *Téléfilm* *47304946*

Philadelphia Experiment -10

Téléfilm américain (action) de Paul Ziller (2012). Avec **Nicholas Lea.** ▶ Un programme militaire essaye de relancer le fameux projet «Philadelphia Experiment».

22.35 Sharknado 4 *Téléfilm américain (horreur) d'Anthony C. Ferrante (2016). VM. Avec Ian Ziering* • **0.15** The Magicians. *«La jonction»* • **1.05** Grimm T T *«Coups de foudre»* • **2.00** *Émissions de la nuit*

MELODY - 179 262 / 163 262 262

19.35 Melody de ma vie • **19.45** Melody Story • **19.55** Melody scopitones • **20.45 Palmarès des chansons** • **22.10 Midi Première** • **22.40** Sheila • **0.05** Melody All Night Long • **1.30** Melody karaoké

HISTOIRE - 89 182 / 125 182 205

20.40 Les secrets de Magna Carta • **22.20 La guerre de Crimée : la première guerre mondiale** • **0.10** Nous, ouvriers • **1.10** Vents contraires, une histoire de la pêche française • **2.05** La légende de Versailles

Découverte

PLANÈTE + - 80 - / 132 - 59

9.40 La Grande Guerre, les tunnels de la mort T T • **11.25** Les présidents et Dieu • **13.20** Sue Perkins au fil du Mékong • **14.10** Nous demain • **15.55** Chasseurs de légendes • **17.40** Madagascar • **18.35** Orphelins de la nature • **19.10** Planète safari • **20.05** American Pickers - Chasseurs de trésors

20.55 *Documentaire* *58821146*

La véritable identité de la Joconde

Réalisation : L.Trovellesi Cesana. ▶ Quatre dames pourraient se cacher derrière le visage de la Joconde, le chef-d'œuvre le plus connu de Léonard de Vinci.

22.30 Faites entrer l'accusé T T *Magazine. «La voix de Laurent»* • **23.50** Aircrash Confidential. *«Erreurs d'instruments» ; «Descentes aux enfers»* • **1.40** *Émissions de la nuit*

VOYAGE - 87 180 / 122 180 62

14.45 La Corée vue d'en haut • **15.45** Trésors vus du ciel • **16.50** Des trains pas comme les autres T T *«Cuba» ; «Pérou»* • **19.00** Une fleur dans les grandes Antilles (1 et 2/2)

20.50 *Série doc.* *505391338*

En train à travers...

De Barcelone à Bilbao. ▶ Les guides de voyages ne tarissent pas d'éloges sur le chemin de fer reliant Barcelone à Bilbao et décrivent un itinéraire aux paysages d'une riche diversité.

21.45 Les trains de l'extrême *Série doc. «Cuba, la route du sucre»* • **22.55** Le Brésil par la côte. *«Le Nordeste» ; «L'Amazonie»* • **1.00** En train à travers… *«De Barcelone à Bilbao»* • **2.00** *Émissions de la nuit*

DISCOVERY CHANNEL - - 39 / - 39 -

6.45 Sauveurs de trésors • **10.05** Cuban Chrome • **11.50** Rangers Patrol • **13.35** Ice Lake Rebels • **16.15** American Chopper • **20.45 La ruée vers l'or - Dakota Boys** *«Bon gré, mal gré».* Les Dakota Boys prennent du retard et rencontrent des difficultés lorsque leur équipement tombe en panne. Mais leur dur labeur est bientôt récompensé lorsqu'ils trouvent un filon *; «S.O.S»* • **22.25 L'or de la vallée maudite.** *«Coups durs»* • **23.20** American Guns • **1.00** Cuban Chrome • **2.40** La ruée vers l'or - Dakota Boys

Jeunesse

Disney Channel à 20.15.

CANAL J - 162 210 / 95 210 149

(…) **7.50** Beyblade Burst *(…)* • **11.30** La légende de Chima • **12.15** Power Rangers : Super Megaforce • **13.30** Chasseurs de trolls • **14.20** Dragons : par-delà les rives • **15.10** Snack World, on va croquer du méchant • **16.00** Mutant Busters • **16.35** Pokémon : Soleil et Lune • **17.25** Beyblade Burst • **18.10** Power Rangers : Ninja Steel • **19.00** Les aventures du Chat Potté • **19.45** Les Croods : origines • **20.10** C'est bon signe • **20.15** Les légendaires • **22.10** Oggy et les cafards *(…)*

DISNEY CHANNEL - 166 208 / 86 208 48

6.00 Phinéas et Ferb *(…)* • **12.25** Miraculous, les aventures de Ladybug et Chat noir • **13.20** Les Green à Big City • **13.45** Phinéas et Ferb • **14.35** Lego Friends : le pouvoir de l'amitié *(…)* • **17.15** 101, rue des dalmatiens • **17.30** Les Green à Big City • **18.00** Miraculous, les aventures de Ladybug et Chat noir • **18.55** Camp Kikiwaka • **19.50** Les Pyjamasques • **20.15** Paf, le chien • **20.40** Mickey et ses amis : top départ ! • **21.05** Les lapins crétins : invasion • **21.30** Psammy et nous *(…)*

TÉLÉTOON + - 159 - / 98 - 150

(…) **8.00** Wishfart *(…)* • **12.35** Défis extrêmes : l'île des défis extrêmes • **13.00** Arthur et les enfants de la Table ronde • **14.00** Kaeloo *(…)* • **16.15** Les Sisters • **16.50** Wishfart • **17.25** La méthode Flore • **17.45** Arthur et les enfants de la Table ronde • **18.15** Défis extrêmes : superstars • **18.45** Le grand défitoon de la glisse • **19.05** Culture décode • **19.10** Hank Zipzer • **19.55** Angelo la débrouille • **20.10** Les Sisters • **20.35** Kaeloo • **21.10** Le secret d'Arman • **22.20** Zak et les insectibles *(…)*

TIJI - 154 203 / 94 203 142

(…) **8.15** Super 4 *(…)* • **12.10** Oum le dauphin blanc • **13.15** Barbie Mariposa et le royaume des fées T *Tvf* • **14.30** Barbie Dreamhouse Adventures *(…)* • **15.40** Littlest Petshop, un monde à nous • **16.15** Polly Pocket • **17.25** Barbie Dreamhouse Adventures • **18.35** Oum le dauphin blanc • **19.15** Kody Kapow • **20.00** Super 4 • **20.20** Les nouvelles aventures de Peter Pan • **21.10** Badanamu Cadets, apprentis héros • **21.55** Vic le Viking 3D *(…)*

TNT 0 CANAL 0 NUMERICABLE 0 ORANGE 0 SFR 0 FREE 0 En clair

Très bon T T T Bon T T Moyen T

Le Top 3 de la rédaction

Le film du jour

Paul

Comédie fantastique. 21h00, W9

« Une comédie malicieuse et enlevée. Paul, le plus cool des aliens, est particulièrement réussi, et le tandem Simon Pegg-Nick Frost fort cocasse. »

Paul, critique ciné

C'est instructif

Tout le monde joue au véto

Div. 21h00, France 2

« Incollable sur nos compagnons à poils et à plumes ? Prouvez-le avec ce quiz grandeur nature (via votre smartphone) animé par Nagui. »

Jérôme, rédacteur en chef adjoint

La pépite

L'homme a mangé la Terre

Doc. 22h10, Arte

« La course au progrès et au «toujours plus» ravage la Terre. Consommer sans fin jusqu'à l'effondrement ? Sans ressources, l'humain ne peut survivre. »

Anne, secrétaire de rédaction

PHOTOS: MANO - UNIVERSAL - FTV - ARTE

Documentaire

Les œufs

Gare aux idées reçues

Pour démêler le blanc du jaune quant aux rumeurs sur des œufs, aliment aussi célébré que critiqué, *Télé Star* vous pond une synthèse sans date limite de consommation !

arte 20 h 50 Pauvres poulets...

Le jaune d'œuf est bon pour les yeux

VRAI Véritable antioxydant, le jaune d'œuf contient deux caroténoïdes au pouvoir très puissant : la lutéine et la zéaxanthine (d'où provient d'ailleurs la couleur) qui permettent de neutraliser et réduire les radicaux libres, principale source de la dégradation des cellules. Elles sont aussi connues pour leurs effets protecteurs sur les yeux, favorisant la prévention des maladies liées à l'âge comme la cataracte ou la dégénérescence maculaire.

Il ne faut pas consommer d'œuf à coquille blanche

FAUX Accusés d'être privés de fer, ils sont souvent considérés par le consommateur comme synonymes d'élevages en batterie, les œufs à coquille brune devenant ipso facto les seuls à consommation saine. La couleur de la coquille dépend essentiellement de la race de la poule. La seule référence quant à la coquille comme gage de qualité doit rester sa résistance : plus elle sera dure, plus grande sera la qualité.

Les œufs sont mauvais pour le cholestérol

FAUX C'est plus précisément le jaune qu'on accuse de charger le sang en graisses. Mais s'il contient en effet une quantité importante de cholestérol, celui-ci est purement alimentaire et n'a donc que peu d'effet (20 %) sur le cholestérol sanguin, fabriqué par le foie à partir des acides gras saturés (beurre, viande, graisses…) de notre alimentation.

L'œuf peut remplacer la viande

VRAI Deux œufs équivalent à 100 g de steak. C'est pourquoi, déjà au Moyen Âge, ceux qui ne pouvaient s'offrir de la viande consommaient des œufs pour leur grande richesse en protéines, sels minéraux, oligo-éléments et vitamines A et B qui gèrent le métabolisme propre à l'énergie du corps. On raconte même que c'est en raison de son goût pour les œufs à la coque que Louis XV avait développé l'aviculture à Versailles, les poules étant installées jusque dans les greniers du château !

Les œufs ont un effet coupe-faim

VRAI La texture et la large teneur en protéines des œufs (surtout le blanc) provoquent une impression de satiété durant plusieurs heures car ils sont longs à être digérés. Selon l'Inra (Institut national de la recherche agronomique), un œuf – dur ou en omelette – au petit-déjeuner rassasie plus longtemps que des céréales ou du pain. ●

Olivier Petit

SHUTTERSTOCK

TF1

REPLAY << voir ou revoir vos programmes sur l'appli gratuite Télé Star

1

6.25 Tfou 2555522
Dessins animés. Barbapapa ; Molang ; Octonauts ; La tribu Monchhichi ; Loup ; Super Wings ; Paw Patrol, la Pat'Patrouille.

8.25 Météo 5378092

8.30 Téléshopping 1278301
Magazine. Prés. : Marie-Ange Nardi et Alexandre Devoise.

9.20 Météo 5497905

9.25 Demain nous appartient 20674160
Feuilleton français. (Rediff.).

10.00 La vengeance de Veronica 79721
Feuilleton Portugais. (Rediff.).
Avec **Dalila Carmo :** Veronica/Vitoria • **Sabri Lucas :** le père Francisco.
▶ Le père Francisco essaie de convaincre Veronica de renoncer à ses projets…

11.00 Les feux de l'amour Inédit 7008653
Feuilleton américain.
Avec **Melody Thomas Scott :** Nikki • **Eric Braeden :** Victor.
▶ Nikki annonce à Victor que leur divorce sera prononcé dans deux semaines…

12.00 Les 12 coups de midi ! 25721
Jeu. Prés. : J.-L. Reichmann.

13.00 Le 13h 35108
Prés. : Jean-Pierre Pernaut.

13.45 Météo 7806301

13.55 Tous ces enfants m'appartiennent ! 10 4536566
Inédit
Téléfilm de Robert Malenfant (2018). (1h36). (VM).
Avec **Kaitlyn Black :** Jennifer • **Cameron Jebo :** Garrett.
▶ Une femme seule qui attend un enfant se laisse séduire par un psychopathe.

15.35 *Téléfilm américain (VM)* 8841769

Alerte enlèvement

Réalisation : Steven R. Monroe. (2015). *(Rediff.).*
Avec **David Chokachi :** Matt Fletcher • **Brooke Butler :** Isabel Fletcher • **Natalia Livingston :** Jackie Fletcher.
À la recherche de son petit garçon kidnappé, une famille réalise combien peut être dangereux son usage des réseaux sociaux.
Le début. Isabel, 16 ans, vit avec sa mère, Jackie, son beau-père, Matt, et son demi-frère de 3 ans, Thomas.

Matt (David Chokachi) et Jackie Fletcher (Natalia Livingston).

Comme beaucoup d'adolescentes, elle passe sa vie sur Internet. Sa mère et son père ont également un compte sur les réseaux sociaux…

17.10 4 mariages pour 1 lune de miel 7919189
Jeu.

18.15 Bienvenue en vacances 3573363
Jeu.
Boris et Pierre.

19.20 Demain nous appartient Inédit 966498
Feuilleton français.
Avec **Ingrid Chauvin :** Chloé • **Marysole Fertard :** Margot.

Chloé (Ingrid Chauvin).

▶ Chloé et Margot se rendent au commissariat pleines d'espoirs. Jeanne est affaiblie par cette enquête qui lui fait revivre son passé…

19.55 Météo 9926011

20.00 Le 20h 63301
Présentation : Gilles Bouleau.

20.35 Le 20h le mag 1649011
Magazine. Présentation : Gilles Bouleau.
▶ Gilles Bouleau propose un sujet sur des héros ordinaires ou des personnalités au cœur de l'actualité.

20.45 My Million 3254295

20.50 C'est Canteloup 1637276
Divertissement. Présentation : Nicolas Canteloup et Alessandra Sublet.

france•2

REPLAY << voir ou revoir vos programmes sur l'appli gratuite Télé Star

2

5.20 Dans quelle éta-gère… 10961837
Magazine. Présentation : Monique Atlan. (Rediff.).

5.25 Les z'amours 65479363
Jeu. Présentation : Bruno Guillon. (Rediff.).

6.00 Le 6h info 4479
Présentation : Samuel Étienne.

6.30 Télématin 53569295
Magazine. Prés. : L. Bignolas.

9.25 Consomag 9741450

9.30 Amour, gloire et beauté Inédit 4327030
Feuilleton américain.
Avec **Thorsten Kaye :** Ridge • **Scott Clifton :** Ridge • **Heather Tom :** Katie.
▶ Ridge essaye une fois de plus de convaincre Liam d'arrêter de bouder. Thorne remonte le moral de Katie…

9.55 Dans quelle éta-gère… 5291295
Magazine. Présentation : Monique Atlan.

10.00 C'est au programme 6332769
Magazine. Présentation : Sophie Davant.

10.40 Météo outre-mer 7380943

10.50 *Jeu* 6951214

Motus

Présentation : Thierry Beccaro.
▶ Thierry Beccaro reçoit deux équipes de deux candidats. Un tirage au sort détermine leurs pupitres respectifs – jaune et bleu – et c'est l'équipe «bleue» qui a la charge de tirer un papier sur lequel est inscrit le nombre de lettres avec lequel tous joueront, de six à neuf lettres. L'équipe «jaune» démarre la partie avec la première lettre affichée sur la grille. Elle dispose de huit secondes pour proposer un mot.

Thierry Beccaro.

11.20 Les z'amours 82567112
Jeu. Prés. : Bruno Guillon.

11.55 Tout le monde veut prendre sa place 1947769
Jeu. Présentation : Nagui.

12.50 Météo 3298547

13.00 13 heures 34479
Prés. : Marie-Sophie Lacarrau.

13.40 Météo 7805672

13.55 Ça commence aujourd'hui 3851635
Magazine. Présentation : Faustine Bollaert.

Faustine Bollaert.

▶ Qu'ils viennent pour évoquer leur vie familiale, leur travail, des expériences traumatisantes, leurs joies ou leurs peines de cœur, Faustine Bollaert est là pour les écouter. L'animatrice est aux commandes de ce talk-show quotidien dans lequel les témoignages d'hommes et de femmes sont éclairés, en plateau, par l'analyse et les conseils d'experts.

15.10 Je t'aime, etc. 3209837
Magazine. Prés. : D. Bürki.

16.15 Affaire conclue 7581276
Magazine. Présentation : Sophie Davant.

17.55 Affaire conclue : la vie des objets 9121194

18.05 Tout le monde a son mot à dire 13905
Jeu. Présentation : Olivier Minne et Sidonie Bonnec.

18.40 N'oubliez pas les paroles ! 5876905
Jeu. Présentation : Nagui.

19.55 Météo 5356924

20.00 20 heures 61943
Prés. : Anne-Sophie Lapix.

20.30 Météo 9933301

20.35 Basique 109933301

20.40 Un si grand soleil Inédit 4168769
Feuilleton français.
Avec **Julien Masdoua :** Enric • **Frédérique Kamatari :** Mo.
▶ Mo et Enric passent outre leurs principes pour découvrir le secret d'Inès…

TNT 0 Accord parental souhaitable 10 Accord parental indispensable 12

france•3

REPLAY << voir ou revoir vos programmes sur l'appli gratuite Télé Star

3

6.00 Ludo 5815030
Dessins animés.
Garfield & Cie : «Moutons frissons» ; Boule & Bill : «Sale à flair !»

8.25 Ludo vacances 83713672
Dessins animés.
Les lapins crétins : invasion : «Dans la peau d'un lapin 2» ; Grizzy et les lemmings : «Faux frère» ; Les As de la jungle à la rescousse : «Piège de cristaux».

10.45 Consomag 2478158
Magazine.

10.50 Ensemble c'est mieux ! 9554634
Magazine.

11.50 Météo 8902214

12.00 12/13 28295
Édition régionale ; Journal national Présenté par Émilie Tran Nguyen.

12.55 Météo à la carte
Magazine. Présentation : Laurent Romejko et Audrey Tinthoin. 3523721

13.50 Rex T 3893301
Série italienne. (Rediff.). Saison 15, ép.1, 2 et 3/13.
Avec **Ettore Bassi :** Davide Rivera • **Domenico Fortunato :** Alberto Monterosso.
Le tigre. ▶ Dans le cirque familial Mondrias, le fils, Mario, un dresseur de fauves alcoolique, est attaqué et tué par un tigre…
14.35 Superstar.
15.25 Un crime presque parfait.

16.05 Un livre un jour 6661653
Magazine. (Rediff.).

16.10 Des chiffres et des lettres 469160
Jeu. Présentation : Laurent Romejko, Arielle Boulin-Prat et Bertrand Renard.

16.45 Personne n'y avait pensé ! 6623629
Jeu. Prés. : Cyril Féraud.

17.30 *Jeu* 1153943

Slam

Présentation : Cyril Féraud.

▶ Accessible à tous les publics, «Slam» fait la joie des amoureux des mots, en mixant tous les genres. Au menu : vivacité d'esprit, humour, vocabulaire, orthographe et bien sûr, culture générale ! Les candidats, au buzzer, doivent répondre à une série de questions dont la réponse est toujours une lettre. Celle-ci s'affiche ensuite dans une grille partout où elle est présente et permet au candidat de débloquer un mot qu'il devra trouver à l'aide d'une définition. À tout moment, les candidats peuvent «slamer», c'est-à-dire remplir la grille intégralement et sans aucune définition.

Cyril Féraud.

18.10 Questions pour un champion 205924
Jeu. Présentation : Samuel Étienne.

19.00 19/20 36498
Journal régional ; 19.30 Journal national Présenté par Carole Gaessler.

20.00 Vu 84059
Magazine.

20.10 Météo régionale 5366301

20.20 Plus belle la vie Inédit 777585
Feuilleton français.
Avec **Fabienne Carat :** Samia • **David Marchal :** Clément • **Jules Fabre :** Théo • **Stéphane Henon :** Jean-Paul Boher.

Jean-Paul Boher (S. Henon).

▶ Antoine et Théo soupçonnent Clément et Coralie de leur cacher quelque chose. Samia présente officiellement Hadrien à Lucie…

20.45 Tout le sport 3249363
Mag. Prés. : Fabien Lévêque.

20.50 Tour auto 3246276

20.55 Météo 3245547

6

REPLAY << voir ou revoir vos programmes sur l'appli gratuite Télé Star

6

6.00 M6 Music 66158
Clips.

7.00 M6 Kid 458575285
Dessins animés.
Pokémon ; Alvinnn !!! et les Chipmunks ; Les p'tits diables ; Denver.

8.50 M6 boutique 6528030
Magazine. Présentation : Valérie Pascale, Pierre Dhostel et Laurence Peraud.

10.00 Desperate Housewives TTT 2713585
Série américaine. VM. (Rediff.). Saison 5, ép. 15, 16 et 17/24.
Avec **Felicity Huffman :** Lynette • **Doug Savant :** Tom • **Ricardo Antonio Chavira :** Carlos • **Marcia Cross :** Bree.
Une journée de travail. ▶ Les Scavo croulent sous les dettes. La situation est telle que Lynette envisage sérieusement de vendre le restaurant…
10.50 Les bonnes manières. ▶ Les Scavo organisent la vente des ustensiles du restaurant…
11.45 Des intentions cachées. ▶ Carlos assiste aux funérailles de son patron. Le président de l'entreprise en profite pour lui annoncer une très bonne nouvelle…

12.40 Météo 6485059

12.45 Le 12.45 89479
Prés. : Laurie Desorgher.

13.25 Météo 8187059

13.35 *Film (VM)* 9794740

Un mariage de princesse T

Film américain comédie (2004) 1h53 (Rediff.)

Réal. : Garry Marshall. Scénario : Shonda Rhimes.
Avec **Anne Hathaway :** la princesse Mia Thermopolis • **Julie Andrews :** la reine Clarisse Renaldi • **Hector Elizondo :** Joe • **Heather Matarazzo :** Lilly Moscovitz • **Chris Pine :** Nicholas Devereaux.
Une princesse tombe amoureuse de l'homme qui lui dispute la couronne, mettant ainsi en péril le mariage arrangé.
Le début. Après avoir terminé ses études aux États-Unis, la princesse Mia Thermopolis, 20 ans, regagne la Génovie pour succéder à sa grand-mère Clarisse…

Mia Thermopolis (Anne Hathaway).

Notre avis : *Un comédie cocasse, dont la fraîcheur d'Anne Hathaway et la prestance de Julie Andrews atténuent le côté «guimauve».*

15.50 Mon mariage surprise 2031276
Téléfilm américain de Nancy Goodman (2017). (1h45). (Rediff.).
Avec **Fiona Gubelmann :** Genie Burns • **LaShawn Banks :** Steven • **Jonathan Bennett :** Danny.
▶ Une jeune femme travaillant dans l'événementiel trouve enfin l'amour malgré ses nombreuses réticences.

17.35 Les reines du shopping 3625504
Jeu. Prés. : Cristina Cordula.
Spéciale influenceuses : réussir votre total look.

18.45 Chasseurs d'appart' 5102092
Jeu. Présentation : Stéphane Plaza.

Le choix d'une rue tranquille.

▶ Trois agents immobiliers se transforment en chasseurs d'appart' dans des secteurs qu'ils ne connaissent pas forcément. Tous les jours, ils doivent présenter à un client un bien… et un seul !

19.45 Le 19.45 840301

20.15 Météo 7545160

20.25 Scènes de ménages Inédit 216905
Série française.

TF1 — REPLAY << voir ou revoir vos programmes sur l'appli gratuite Télé Star

21.00 *Série américaine (VM)* — *83189*

L'arme fatale TT -10

Roger Murtaugh (D. Wayans Jr.) et Wesley Cole (S.W. Scott).

Saison 3, ép.14 et 15/15 et saison 2, ép. 19, 20, 21 et 22/22.
Avec **Damon Wayans Jr. :** Roger Murtaugh • **Seann William Scott :** Wesley Cole • **Kevin Rahm :** Brooks Avery • **Jordana Brewster :** Maureen «Mo» Cahill • **Clayne Crawford :** Martin Riggs • **Rex Linn :** Nathan Riggs.

Tactique d'intimidation. Inédit
▶ Une professeure en génie mécanique est retrouvée morte dans le laboratoire de son université. Rafi, le jeune étudiant syrien ami de Cole, est dans le viseur de la police…

21.55 Very Bad Barnes. Inédit
▶ Des agents du FBI, aux trousses de Cole, se rendent au domicile de Murtaugh afin qu'il leur donne des informations sur les agissements de son coéquipier. Ce dernier a recontacté Barnes, avec qui il travaillait à la CIA…

Notre avis : ***Le cocktail action/humour fonctionne dans ce final enlevé et prenant.***

22.50 Le mariage de Leo Getz. *(Rediff.).* ▶ Leo Getz prévoit de se marier ! Mais le jour de ses noces, la future mariée, Nina Delillo, reste introuvable. Roger et Riggs se rendent au domicile de cette dernière et découvrent le cadavre d'un tueur à gages dans un placard…

23.40 Mauvaises fréquentations. *(Rediff.).* ▶ Riana a de mauvaises fréquentations : elle est devenue l'amie de Phoebe Clarke, une fille dévergondée qui n'hésite pas, avec son petit ami, Tyler, à entrer par effraction dans les maisons pour voler des médicaments et des bijoux…

0.35 Un air de famille. *(Rediff.).*
▶ C'est un grand jour pour Roger Murtaugh : il a été nommé capitaine par intérim, en remplacement d'Avery, absent. Sa première mission est délicate : Lisa Conlon, épouse d'un riche industriel, a été enlevée par des membres de la Fraternité aryenne du Texas. Pour le bien de l'enquête, Riggs est forcé de proposer un marché à son père : des informations capitales en échange de sa libération…

Nathan Riggs (Rex Linn).

1.25 Au nom du père. *(Rediff.).*
▶ Nommé officiellement capitaine, Roger se rend chez Riggs pour lui annoncer la nouvelle. Ils ne feront plus équipe. Et voilà que soudain des motards font feu sur le camping-car. Tous les policiers sont mobilisés pour trouver celui qui en veut à Riggs. Beaucoup de monde assurément, dont le millionnaire Grant Davenport…

Notre avis : ***Un très bon épilogue, drôle, explosif et émouvant.***

Martin Riggs (Clayne Crawford).

2.20 *Émissions de la nuit*

france 2 — REPLAY << voir ou revoir vos programmes sur l'appli gratuite Télé Star

21.00 *Divertissement* — *46820721*

Tout le monde joue au vétérinaire Inédit

Les chats ont-ils vraiment peur de l'eau ?

Présentation : Nagui.
▶ En France, près d'un foyer sur deux possède un animal de compagnie. Ils sont ainsi plus de 63 millions à vivre à nos côtés ! Mais les connaissons-nous vraiment bien ?… Dans ce magazine, Nagui, en compagnie du **docteur Kupfer,** propose aux téléspectateurs un jeu pour démêler le vrai du faux parmi les idées qui circulent sur les animaux de compagnie : les chats ont-ils vraiment peur de l'eau ? Un chien qui remue la queue est-il réellement content ? Ces questions, et bien d'autres encore, seront aussi l'occasion pour le vétérinaire de prodiguer de nombreux conseils pratiques permettant à chacun de mieux s'occuper de son animal de compagnie, et de donner des clés pour le comprendre plus facilement. L'animateur sera entouré, entre autres, de **Camille Cerf, Bruno Solo, Valérie Damidot, Guillermo Guiz** et **Delphine Wespiser.** Les téléspectateurs pourront eux aussi répondre aux questions pendant l'émission, s'évaluer et comparer leurs résultats.

23.40 *Documentaire* — *1059721*

Détenus, victimes : une rencontre TT -10 Inédit

Des détenus et des victimes ouvrent le débat.

Réal. : Johanna Bedeau (2019).
▶ Condamnés à de lourdes peines, des détenus de la centrale de Poissy (Yvelines) participent à des rencontres inédites. Ils font face à des victimes, concernées par le même type de crime qui les a conduits en prison. Une seule consigne précède les débats : auteurs d'homicides comme personnes endeuillées sont invités à être «sincères et à ne pas mentir». Réunis autour d'une table pendant trois mois, trois détenus – José, Christophe et Stéphane – dialoguent avec Emma, Stéphanie et Pascale.

Notre avis : ***Un huis clos sous tension qui exprime la difficulté pour chacun de libérer la parole et d'entendre celle de l'autre.***

0.50 Débat. ▶ Le documentaire de Johanna Bedeau, «Détenus, victimes : une rencontre», est suivi d'un débat présenté par **Marie Drucker.**

Marie Drucker.

1.00 Dans quelle éta-gère… • **1.05** Météo outre-mer • **1.10** Tout compte fait • **2.00** Ça commence aujourd'hui • **3.05** Affaire conclue *Magazine* • **3.50** *Émissions de la nuit*

TNT 0 Accord parental souhaitable -10 Accord parental indispensable -12

21.00 *Série française* 7980108

Capitaine Marleau TTT

Le domaine des sœurs Meyer

Le capitaine Marleau (Corinne Masiero).

Réal. : Josée Dayan. (2015). 1h40. *Saison 1, épisode 2/14. (Rediff.).*
Avec **Corinne Masiero :** le capitaine Marleau • **Sagamore Stévenin :** Dimitri Nobécourt • **Jean-Pierre Marielle :** Frantz Meyer • **Bulle Ogier :** Katel Meyer.
Le capitaine de gendarmerie Marleau enquête sur le meurtre d'un patriarche qui s'apprêtait à vendre la brasserie familiale.
Le début. Le capitaine Marleau débarque dans le domaine des Meyer. La famille possède une brasserie en Alsace, qu'elle est sur le point de vendre. Alors que Clara, l'une des filles, et son père, Frantz Meyer, font visiter l'entreprise à Dimitri Nobécourt, son futur acquéreur, ils découvrent le corps sans vie de leur comptable dans le germoir…
Notre avis : *Corinne Masiero est une nouvelle fois magistrale dans le rôle de ce capitaine de gendarmerie.*

22.40 Météo • **22.45** Soir/3 • **23.20** Météo régionale • **23.25** Le pitch cinéma

23.30 *Film* 4620407

La belle saison TTT -10 Inédit

Film français drame 2015 1h45

Réalisation : C. Corsini. Scénario : C. Corsini et L. Polmanss.
Avec **Cécile de France :** Carole • **Izïa Higelin :** Delphine.
Au début des années 1970, l'histoire d'amour contrariée d'une jeune agricultrice corrézienne et d'une Parisienne, enseignante et militante féministe.

Carole (Cécile de France) et Delphine (Izïa Higelin).

Notre avis : *Une belle histoire d'amour empreinte de naturalisme.*

1.15 *Jeu* 5940082

La carte aux trésors La Seine-et-Marne

Prés. : Cyril Féraud. *(Rediff.).*
▶ Cyril Féraud emmène les téléspectateurs à la découverte de la Seine-et-Marne, du nord du département, le long de la Marne, jusqu'à Fontainebleau, Provins et la vallée de la Seine. Comme de coutume, deux concurrents s'affrontent dans une grande course d'orientation. Leur objectif : résoudre les énigmes pour trouver la «rose des vents» qui leur permettra d'accéder au trésor.

Cyril Féraud.

3.15 Un livre un jour • **3.20** Les carnets de Julie *«Spéciale Pâques»* • **4.15** On a la solution ! • **4.40** Un livre un jour • **4.45** Les matinales • **4.55** Questions pour un champion • **5.35** Plus belle la vie *Feuilleton.*

21.00 *Jeu* 5615189

Together, tous avec moi Nouveau

Garou et Éric Antoine.

(Voir article page 22).
Présentation : Éric Antoine.
▶ Éric Antoine prend les commandes de ce nouveau show musical, adapté du format britannique à succès «All Together Now». Chaque semaine, une quinzaine de chanteurs se produisent à tour de rôle sur scène, en solo, en duo ou en groupe. Leur but ? Convaincre les «100» : le plus grand jury jamais vu à la télévision française, composé de professionnels de la musique et du spectacle – chanteurs, compositeurs, influenceurs, coachs vocaux… – parmi lesquels on retrouve notamment **Bilal Hassani,** le représentant de la France à l'Eurovision 2019. À leur tête, un capitaine de choix nommé **Garou** ! Ces jurés ont un rôle important à jouer. S'ils aiment la prestation qui leur est offerte, ils se lèvent pour manifester leur enthousiasme. Dans le cas contraire, ils restent assis. Plus il y a de personnalités levées, plus la note du candidat (sur 100) est élevée. À la fin de chaque émission, le concurrent ayant obtenu le meilleur score se qualifie pour la finale. Les deux candidats qui le suivent dans le Top 3 s'affrontent ensuite lors d'un ultime duel pour déterminer le second finaliste. Après plusieurs semaine de compétition, le grand vainqueur remporte 50 000 euros.

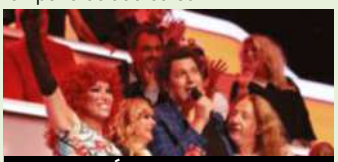

Éric Antoine.

23.10 *Divertissement* 7947943

Les 30 meilleurs tubes des années 80

Présentation : David Ginola. *(Rediff.).*
▶ Pour célébrer les années 1980 en musique, M6 a lancé un grand sondage national auprès des Français de plus de 18 ans afin de déterminer quelles sont leurs chansons préférées des années 1980. Quel titre les Français ont-ils hissé à la première place ? Pendant deux heures, depuis le Zénith d'Amiens, une grande fête remet à l'honneur les plus grands artistes et leurs succès avec vingt prestations live. L'occasion de danser et chanter avec **Gilbert Montagné,** auteur des incontournables «Sous le sunlight des tropiques» ou encore «On va s'aimer», **Jean-Luc Lahaye** et son «Papa chanteur», **Partenaire Particulier** avec son titre éponyme, **Émile et Images** avec son incontournable «Démons de Minuit», **Jean Schulteis** et son fameux «Confidence pour confidence», l'indétrônable **Patrick Hernandez** avec… «Born to Be Alive», sans oublier **Julie Pietri, Jean-Pierre Mader, Début de soirée, Phil Barney, François Feldman, Herbert Léonard, Les Forbans** et bien d'autres !

David Ginola.

1.35 Météo • **1.40** *Émissions de la nuit*

CANAL +

6.50 Casual TT **7.30** The Tonight Show Starring Jimmy Fallon • **8.10** Le plus • **8.10** Catherine et Liliane • **8.15** Abracadabra T 10 Film *VM* • **9.50** Bécassine ! TT Film • **11.20** Le plus • **11.25** Rendez-vous avec Kevin Razy • **11.45** Météo • **11.50** Le plus • **11.55** La boîte à questions • **12.00** L'info du vrai, le mag • **12.50** Le JT pressé • **12.55** The Tonight Show Starring Jimmy Fallon • **13.35** False Flag TTT 10 • **15.00** Profession • **15.55** Underworld : Blood Wars T 12 Film *VM* • **17.20** Rencontres de cinéma • **17.40** The Tonight Show Starring Jimmy Fallon

18.25 **Le plus** *1131627*
18.30 **Avant-match** *3924*
19.00 **Football : Montpellier/Paris-SG** *Ligue 1. 34e journée. En direct. . 90837*

21.00 *Film (VM)* *7981837*

My Lady T Inédit

Film britannique (drame) de Richard Eyre (2017).
Avec **E.Thompson** • **S.Tucci.**
▶ À Londres, une juge est confrontée à l'infidélité de son mari et au cas épineux d'un adolescent mourant qui refuse d'être transfusé.
Notre avis : *Un portrait émouvant.*

22.45 *Magazine* *7259585*

Tchi tcha

Présentation : Laurie Cholewa.
▶ Ce magazine s'intéresse à tous les goûts en matière de cinéma, traitant des films les plus pointus aux plus populaires, des blockbusters aux découvertes.

23.35 Abdel et la comtesse T Film • **1.10** Le semeur TT 10 Film • **2.50** *Émissions de la nuit*

CANAL + CINÉMA

14.50 L'hebd'Hollywood • **15.05** Désobéissance TT 10 Film *VM* • **16.50** Jour de cinéma • **16.55** Champions TT Film *VM* • **18.50** Top of the Shorts *Magazine* • **19.20** Le collier rouge T Film • **20.40** Jour de cinéma *Magazine*

20.50 *Film (VM)* *500813740*

The Captain TT 16

Film franco-allemand (drame) de Robert Schwentke (2017).
Avec **M. Hubacher** • **M. Peschel.**
▶ À la fin de la Seconde Guerre, un soldat déserteur usurpe l'identité d'un officier et entraîne une bande dans une «mission spéciale».

22.45 **Death Wish** TT 16 Film *VM. Avec Bruce Willis* • **0.25** Jour de cinéma • **0.30** *Émissions de la nuit*

CANAL + SÉRIES

12.55 Le plus • **13.25** Veep TT 10 • **14.20** The Tonight Show Starring Jimmy Fallon • **15.05** The Bisexual 10 • **16.05** Life - Origine inconnue TT 12 Film *VM* • **17.40** Le JT pressé • **17.45** Veep TT • **19.10** Engrenages TTT 12 • **20.55** Le plus

21.00 *Série américaine (VO)*

Billions TT

Saison 4, épisode 7/12.
Avec **P. Giamatti** • **D. Lewis.**
Infinite Game. ▶ Les anciens ennemis Bobby Axelrod et Chuck Rhoades s'associent à Wendy Rhoades pour former une alliance inquiétante…

21.55 Ray Donovan TTT 10 • **22.50** **False Flag** TTT 10 *Série. Avec Mickey Leon* • **0.10** *Émissions de la nuit*

CANAL + SPORT

13.50 Rugby *Toulon/Bordeaux-Bègles. Top 14. (23e journée)* • **15.30** Championnat du monde des rallyes *«Les temps forts en Argentine»* • **16.25** Football *D1 féminine* • **18.00** Fractionné • **18.10** Hockey sur glace *Championnat de la NHL* • **19.45** Zapsport • **19.55** Golf + le mag • **20.45** **Rugby** *Jaguares/ACT Brumbies. Super Rugby (11e journée)* • **22.20** Sport reporter • **22.55** **Late Football Club** *Magazine* • **23.55** Football *Montpellier/Paris-SG. Ligue 1. (34e journée)* • **1.30** Golf + le mag

CANAL + FAMILY

11.45 Cartoon + • **13.10** Tony les animots • **13.15** Les voyages de Gulliver T Film *VM* • **14.35** Le BGG - Le bon gros géant TT Film *VM* • **16.25** 1,10 m : le tour du monde à hauteur d'yeux d'enfants • **16.30** Cartoon + • **17.55** Jamel Comedy Kids • **18.45** Sans faute(s) • **18.50** Power Rangers T 10 Film *VM* • **20.50** **Tomb Raider** T 10 Film *VM. Avec Alicia Vikander* • **22.40** Toussa toussa • **23.10** **Ant-Man et la Guêpe** TT 10 Film *VM. Avec Paul Rudd* • **1.05** Brillantissime T Film • **2.30** *Émissions de la nuit*

CANAL + DÉCALÉ

14.15 Kill Skills 2 12 *Tvf. VM* • **15.50** Opération Beyrouth TT 10 Film *VM* • **17.35** Studio Bagel, la collection • **18.00** Better Things • **19.05** The Tonight Show Starring Jimmy Fallon • **19.45** Le plus • **19.50** Le JT pressé • **20.00** Groland le Zapoï 10 • **20.40** Catherine et Liliane • **20.45** Tony les animots • **20.50** La boîte à questions • **20.55** **Deutschland 86** 10 *Série* • **22.30** Rendez-vous avec Kevin Razy • **22.50** **The Tonight Show Starring Jimmy Fallon** *Divertissement* • **23.35** Groland le Zapoï 10 • **0.30** *Émissions de la nuit*

FRANCE 5 france.tv

5.25 C dans l'air • **6.30** Zouzous • **8.40** Manaus, une ville au cœur de la jungle • **9.10** Consomag • **9.20** La maison des maternelles • **10.15** La course pour la vie • **10.45** Le cycle des saisons Inédit • **11.45** La quotidienne • **13.05** Entrée libre • **13.40** Le magazine de la santé • **14.35** Allô docteurs

15.10 **Terres aborigènes** Inédit *6826943*
L'eau.
15.40 **Le peuple au-dessus des nuages** *9518634*
16.30 **Pacifique** *77837*
Japon.
17.30 **C à dire ?!** *30363*
Magazine. Prés. : Mélanie Taravant.
17.45 **C dans l'air** *7456924*
Magazine. Prés. : Caroline Roux.
19.00 **C à vous** *6721*
20.20 **Entrée libre** *820547*
Mag. Prés. : C. Chazal.

20.50 *Documentaire* *448671*

Les aventuriers du travail nomade Inédit

▶ Sous l'effet de la révolution numérique, le travail nomade se développe. Hors des murs de l'entreprise, le bureau devient un espace virtuel. Cette mobilité, qui touche les salariés comme les indépendants freelance, fascine autant qu'elle interroge notre société.
22.00 Débat.

22.40 **C dans l'air** *9153634*

23.45 *Magazine* *5610295*

Avis de sorties

▶ En huit minutes, «Avis de sorties» présente chaque semaine les bandes-annonces des sorties en salles des films français, européens et étrangers ainsi que les reprises.

23.55 C à vous • **1.15** *Émissions de la nuit*

ARTE arte.tv

6.15 Incroyables bébés ! • **7.10** Arte journal junior • **7.15** GÉO Reportage • **8.00** Le Brésil par la côte • **8.45** Invitation au voyage • **9.25** Equus, une histoire de chevaux et d'hommes • **10.55** Mystérieuse disparition au Yellowstone • **12.05** La fabuleuse histoire de l'évolution • **12.50** Arte journal • **13.00** Arte Regards Inédit • **13.35** La tunique TT Film *VM* • **16.00** Les maîtres des abeilles • **16.30** Invitation au voyage Inédit

17.05 **Xenius** Inédit *31672*
17.35 **Les maîtres des abeilles** *21295*
18.05 **Sur un arbre perché, rêves de cabanes** *9780856*
18.55 **Sur les contreforts de l'Himalaya** Inédit
Série doc. 6363301
19.45 **Arte journal** *812382*
20.05 **28 minutes** *873063*
Magazine.

20.50 *Documentaire* *448491*

Pauvres poulets, une géopolitique de l'œuf Inédit

(Voir article page 63).
Réalisation : Jens Niehuss et Simone Bogner. (2019).
▶ L'oeuf est un produit phare de l'alimentation. Plus de 90 % des oeufs consommés en France et en Allemagne proviennent d'élevages intensifs, que ce soit en cage, au sol, en plein air ou bio.

22.10 *Documentaire* *7966301*

L'homme a mangé la Terre Inédit

Réal. : J.-R.Viallet. (2019).
▶ Réchauffement climatique, déforestation, inondations, épuisement des ressources, pollutions : en deux siècles, la course au progrès et à la croissance a altéré la planète.

23.50 Libye : retour en enfer Inédit • **0.45** *Ém. de la nuit*

TNT 0 CANAL 0 NUMERICABLE 0 ORANGE 0 SFR 0 FREE 0 Accord parental souhaitable 10 Accord parental indispensable 12

C8 — c8.fr — 8 58 8 / 8 8 8

6.45 Gym direct • **7.45** Téléachat • **8.45** Touche pas à mon poste ! • **12.45** William à midi, première partie • **13.15** William à midi

13.50 **Inspecteur Barnaby** TT -10
Série. 63758818
Saison 7, ép. 1/6 et saison 1, ép. 1/5.
Avec **John Nettles.**
L'homme du bois ; Meurtres à Badger's Drift.

17.45 **C'est que de la télé !** 31814721
Divertissement. Prés. : Valérie Benaïm.

19.05 **TPMP : le before** 13753160
Divertissement.

19.35 **TPMP : première partie**
Divertissement. 7083574

20.35 **Touche pas à mon poste !** 2399016
Divertissement. Prés. : Cyril Hanouna.

21.00 *Film* 20157011

Chair de poule Inédit

Film américain (aventures) de Rob Letterman (2015).
Avec **Jack Black • Dylan Minnette • Odeya Rush.**
▶ Zach Cooper vient d'emménager dans une petite ville et il a bien du mal à se faire à sa nouvelle vie… jusqu'à ce qu'il rencontre sa très jolie voisine, Hannah, et se fasse un nouveau pote, Champ…

23.10 *Film* 23121566

Le monde de Narnia - Chapitre 3 : l'odyssée du Passeur d'aurore TT

Film américano-britannique (aventures) de M. Apted (2009).
Avec **B. Barnes • S. Keynes.**
▶ De retour à Narnia, Edmund et Lucy accompagnent leur ami le prince Caspian dans une périlleuse traversée.

1.10 *Émissions de la nuit*

W9 — 6play.fr — 9 59 9 / 9 9 9

6.00 Wake up • **8.00** W9 hits • **11.00** W9 Hits Gold • **11.50** W9 hits

12.55 **Bones** TT -10
Série. 586492160
Saison 1, ép. 2, 4, 12 et 13/22.
Avec **Emily Deschanel.**
Faux frères. ▶
Visiblement agacé par sa conversation téléphonique, Hamid Masruk, au volant de son 4x4, file comme un bolide avant de piler brusquement devant un café…
14.00 *Dans la peau de l'ours.*
15.00 *Citizen 14.*
16.00 *Le poids d'une promesse.*

16.40 **Un dîner presque parfait** 513978419
Jeu.

18.50 **Les Marseillais : Asian Tour** -10
Divertissement. 50602692

21.00 *Film (VM)* 502457363

Paul TT -10

Film américain (comédie) de Greg Mottola (2011).
Avec **Simon Pegg • Nick Frost.**
▶ En voyage aux États-Unis pour assouvir leur passion des ovnis, deux Anglais rencontrent un alien en cavale traqué par des agents du FBI.
Notre avis : *Une comédie malicieuse et enlevée qui multiplie les clins d'œil.*

22.50 *Magazine* 548151214

Véto de choc -10

Prés. : Stéphanie Renouvin.
▶ Olivier est le vétérinaire des 450 chevaux de la Garde républicaine. Son rôle : les recruter mais aussi veiller sur eux. Pour sauver la carrière d'une jument, il va l'opérer d'une tumeur tout près de l'œil.

1.05 *Émissions de la nuit*

TMC — tf1.fr/tmc — 10 60 10 / 10 10 10

6.30 Je peux le faire • **6.45** Téléachat • **8.20** Carrément bien[s] • **9.10** Les mystères de l'amour • **10.20** Brisée par mon mari -10 *Tvf.*

12.15 **Monk** TT 28841363
Série américaine. Saison 6, épisodes 8 et 4/15 et saison 5, épisodes 15 et 13/16.
Avec **Tony Shalhoub.**

15.35 **Les experts**
Série. VM. 8458059
Saison 9, épisodes 24 et 1/24 et saison 7, épisode 10/24.
Avec **M. Helgenberger.**
Pour une poignée de jetons TT -10 ; *Pour Warrick* TTT ; *Meurtres en miniature.* TTT -10

18.25 **L'avant Quotidien**
Magazine. 5307479

19.25 **Quotidien, première partie** 1361547

20.10 **Quotidien**
Magazine. 94360112

21.00 *Magazine* 32983059

90' enquêtes

Présentation : Tatiana Silva.
Retards, vices cachés et malfaçons : quand les travaux virent au cauchemar. ▶
Faire construire sa maison est un rêve pour beaucoup de familles. Cependant, le chantier ne se passe pas toujours comme prévu. «90' enquêtes» a rencontré des propriétaires qui ont tout perdu.

22.25 *Magazine* 6334617

90' enquêtes

Immobilier : comment éviter les arnaques ? ▶
Loyers prohibitifs, chantiers interrompus, promoteurs véreux… «90' enquêtes» propose une plongée dans les coulisses du business de l'immobilier.

23.55 90' enquêtes • **1.25** *Émissions de la nuit*

TFX — tf1.fr/tfx — 11 61 11 / 11 11 11

7.00 Téléachat • **9.00** Les infos • **9.05** Nos chers voisins *Série. Avec Martin Lamotte, Gil Alma, Isabelle Vitari* • **9.30** Newport Beach *Série. (Cinq épisodes). Avec Peter Gallagher, Kelly Rowan, Ben McKenzie, Adam Brody.*

14.10 **Total Renovation : ma maison sur mesure** 20246943
Divertissement. Présentation : Joanna et Chip Gaines.

16.55 **10 couples parfaits** -10 92038295
Jeu. Présentation : Elsa Fayer.

18.50 **Beauty Match : le choc des influenceuses**
Jeu. Présentation : Lufy. 67292568

20.55 **LolyWood** -10
Divertissement. 8868501
La banque de la santé.

21.00 *Film (VM)* 90791108

Les Croods TT

Film américain (animation) de C. Sanders et K. De Micco (2013).
Avec les voix de **Bérengère Krief • Kev Adams • Françoise Vallon.**
▶ À l'âge de pierre, une famille des cavernes, guidée par un congénère plus évolué, affronte les multiples dangers d'un monde hostile.
Notre avis : *Un film qui enchaîne les péripéties sur un rythme effréné.*

22.50 *Magazine* 32793740

Chroniques criminelles -10

Présentation : Julie Denayer.
▶ **L'affaire Évelyne Furlan : deux amants pour un meurtre.**
Le 1er octobre 2007, à Castelsarrasin, Évelyne Furlan est sauvagement étranglée ; **Un été meurtrier.**

0.45 Chroniques criminelles -10 • **2.35** *Ém. de la nuit*

NRJ 12 — nrj12.fr — 12 62 12 / 12 12 12

6.30 Téléachat • **9.35** Le jour où tout a basculé • **10.30** Crimes -10

12.20 **Crimes & faits divers, la quotidienne** -10
Magazine. 22416295

14.55 **Le jour où tout a basculé** 48787011
Magazine. Présentation : Nathalie Fellonneau.

16.25 **Les Anges 11** -10
Divertissement. 9897576

20.00 **The Big Bang Theory** TT 30222547
Série américaine. Saison 7, épisodes 23 et 24/24.
Avec **Will Wheaton.**
Orang-Outan en emporte le vent.
▶ Penny et Wil se font virer du plateau du nanar qu'ils tournaient…

20.25 *Fiançailles, status quo, départ.*

21.00 *Film (VM)* 20166769

Gods of Egypt -10 Inédit

Film américain (fantastique) d'Alex Proyas (2015).
Avec **G. Butler • N. Coster-Waldau.**
▶ Dans l'Égypte mythologique, un voleur, épaulé par le dieu Horus, se lance dans une périlleuse aventure pour sauver celle qu'il aime.
Notre avis : *La mythologie égyptienne, sérieusement malmenée dans un nanar.*

23.20 *Film* 90162586

Course à la mort T -10

Film américain (action) de Paul W.S. Anderson (2008).
Avec **J. Statham • J. Allen.**
▶ Dans le cadre d'une émission de télé-réalité, des détenus s'affrontent pour gagner leur liberté.
Notre avis : *Une série B d'action abrutissante.*

1.30 *Émissions de la nuit*

FRANCE 4 — 14 63 14 / 14 14 14

6.00 Les mini sorcières • **7.00** Frankie et les ZhuZhu Pets • **7.50** Les légendes de Tatonka • **8.30** À table les enfants • **8.35** Zouzous. *Dessins animés* • **10.00** LoliRock • **11.05** Elena d'Avalor • **11.50** Unikitty • **12.40** Martin Matin • **13.40** Garfield • **14.50** Anatole Latuile • **15.40** Titeuf • **16.30** Les Minikeums. *Magazine* • **20.05** Une saison au zoo. *Série documentaire.*

21.00 *Film* 95493092

Madagascar TT

Film américain (dessin animé) d'Eric Darnell et Tom McGrath (2004).

▶ Un lion, un zèbre, une girafe et un hippopotame qui ont grandi dans le confort du zoo de New York échouent dans la jungle.

Notre avis : *Des personnages cocasses, attachants, et des répliques tordantes.*

22.20 **Une vie de chiot** *Série documentaire* • **0.30** Basique, les sessions. *Magazine* • **0.45** Bons plans. *Magazine* • **0.50** Rock en Seine. *«PJ Harvey»* • **1.40** *Fin*

CSTAR — 17 64 17 / 17 17 17

7.00 Lâche ta couette • **8.30** Top clip • **9.45** Top CStar • **10.15** Top 90 • **11.30** Top France. *Clips* • **12.35** Top clip • **15.45** Top CStar • **16.50** Top albums • **17.55** Storage Wars : enchères surprises. *Divertissement* • **18.55** Pawn Stars - Les rois des enchères. *Divertissement.* À la découverte de la Gold & Silver Pawn Shop, une société de prêteurs sur gages originale de Las Vegas.

21.00 *Magazine* 74901295

Au cœur de l'enquête Inédit

Présentation : Clélie Mathias.

Dépassement de soi et discipline : au cœur du recrutement de nos soldats. ▶ Pour gagner le droit de revêtir l'uniforme, ils vont devoir se dépasser. Parmi eux, certains ont traversé le globe pour intégrer la Légion étrangère.

21.55 **Au cœur de l'enquête** Inédit *Magazine. «Dépassement de soi et discipline : au cœur du recrutement de nos soldats»* • **23.05** Au cœur de l'enquête • **2.30** *Ém. de la nuit*

FRANCE Ô — 19 65 19 / 19 19 19

11.35 Les témoins d'outre-mer • **12.45** Les rencontres de Kelly • **12.50** Chacun son job • **13.15** Catalina • **15.40** C'est pas sorcier • **16.10** Ma terre pour demain • **16.30** Love Divina • **18.00** Infô soir • **18.25** Couleurs sports - Confidences • **18.30** Rencontre • **18.35** Les témoins d'outre-mer • **19.45** Dans nos quartiers • **19.50** Passion découverte • **20.45** Villa Karayib

20.55 *Film* 576088585

Bleu d'enfer T -10

Film américain (thriller) de John Stockwell (2005). Avec **Paul Walker, Jessica Alba, Scott Caan.**

▶ Aux Bahamas, deux couples d'amis amateurs de plongée découvrent une cargaison de cocaïne dans l'épave d'un avion. C'est le début de leurs ennuis.

Notre avis : *Une intrigue bateau.*

22.40 **L'homme de chevet** TT Film *français (drame) d'Alain Monne (2007). Avec Sophie Marceau* • **0.15** Questions au gouvernement. *Magazine* • **1.30** *Ém. de la nuit*

TF1 SÉRIES FILMS — 20 66 20 / 20 20 20

6.15 La vengeance de Veronica Inédit • **7.10** Petits secrets entre voisins • **9.15** Au nom de la vérité • **12.55** La vengeance de Veronica • **14.00** Dr House TTT *«Problèmes de communication» ; «Désirs illusoires» ; «Casse-tête» ; «Confusion des genres»* • **17.25** Grey's Anatomy TT *«Greffes en série» ; «Nouveaux jouets» ; «L'instinct parental» ; «La vérité qui dérange».*

21.00 *Film (VM)* 33847585

Maman, j'ai encore raté l'avion TT

Film américain (comédie) de Chris Columbus (1992). Avec **Macaulay Culkin, Joe Pesci, Daniel Stern.**

▶ La suite des mésaventures du jeune et ingénieux Kevin, qui se retrouve seul dans New York.

Notre avis : *Cette suite ne lassera pas son jeune public.*

23.10 **Maman, j'ai raté l'avion !** TT Film *américain (comédie) de Chris Columbus (1990). VM. Avec Macaulay Culkin, Joe Pesci* • **1.05** *Émissions de la nuit*

GULLI — 18 169 18 / 18 18 18

6.00 SamSam • **6.25** Bande de sportifs ! • **6.35** C'est bon signe • **6.40** G ciné • **6.45** Zig et Sharko • **7.00** Oggy et les cafards • **7.25** Zig et Sharko • **7.45** Oggy et les cafards • **8.00** Arthur et les Minimoys • **8.25** Totally Spies • **9.15** Bienvenue chez les Loud • **10.05** Objectif Blake ! • **10.55** Harvey Beaks • **11.40** Oggy et les cafards • **12.10** Zig et Sharko • **12.30** Oggy et les cafards • **12.55** Zig et Sharko • **13.30** Magic : famille féerique • **14.05** Monster Buster Club : chasseurs d'extraterrestres • **15.20** Mes parrains sont magiques • **15.50** Bunsen est une bête • **16.40** Gulligood. *Magazine* • **20.20** Les Thunderman. *Série* • **20.45** Wazup. *Magazine.*

20.55 *Film* 63409905

Happy Feet 2 TT

Film australien (animation) de George Miller, Gary Eck et David Peers (2011).

▶ Après avoir retrouvé son fils, qui a «fugué», Mumble le manchot tente de libérer sa colonie emprisonnée par les glaces.

Notre avis : *Une suite qui reprend la recette du premier.*

22.30 **Lego Jurassic World** *Série. «L'évasion de l'Indominus» ; «L'expo secrète (1 et 2/2)»* • **23.40** G ciné • **23.50** Magic : famille féerique • **1.00** Foot 2 rue extrême • **2.25** *Émissions de la nuit*

6 TER — 22 67 22 / 22 22 22

6.50 Un trésor dans votre maison. *Magazine. «Gisella et Christian» ; «Gérard et Anne-Marie» ; «Monique et Gérard» ; «Agnès» ; «Christian et Sylvie»* • **11.45** La petite maison dans la prairie TT *«Une seconde chance» ; «À l'épreuve de la vie (1 et 2/2)» ; «La promesse» ; «Les larmes»* • **16.45** Les mamans • **19.35** Nouveau look pour une nouvelle vie. *Magazine.*

21.00 *Film (VM)* 92564924

Joy TT

Film américain (comédie dramatique) de David O. Russell (2015). Avec **Jennifer Lawrence, Robert De Niro, Bradley Cooper.**

▶ Le destin d'une jeune femme aux talents d'inventeur, farouchement déterminée à réussir.

Notre avis : *Une «success story» au charme mélancolique.*

23.20 **Les rois de la réno** *Divertissement. «Après-midi entre putts» ; «L'arrivée» ; «L'inspiration» ; «Ça lézarde !» ; «Bonne conduite» ; «Maison centenaire»* • **2.00** *Ém. de la nuit*

RMC STORY — 23 68 23 / 23 23 23

6.00 Good Morning Business. *Magazine* • **9.00** Les grandes gueules : débat, société, diversité • **12.10** Eaux troubles du crime. *«Incorrigible» ; «Ami ou ennemi»* • **14.05** Loi du Texas • **16.50** Indices. *Magazine. «Disparition sur la Côte d'Émeraude»* • **18.05** New York, police judiciaire TT *«Frères d'armes» ; «De père en fils» ; «Pour une minute de gloire»* • **20.50** Vestiaire

20.55 *Série* 16429030

The Last Kingdom -10

Saison 2, épisode 5/8.

Avec **Alexander Dreymon, David Dawson, Harry McEntire.**

Prédictions d'outre-tombe. ▶ Un certain temps s'est écoulé depuis la bataille de Dunholm, mais Uhtred doit toujours servir Alfred en tant que seigneur de la ville de Coccham, dans le Wessex…

22.05 **The Last Kingdom** *Série. Avec Alexander Dreymon, David Dawson, Ian Hart. «Irrésolution»* • **23.10** New York, police judiciaire TT • **0.50** *Émissions de la nuit*

RMC DÉCOUVERTE — 24 98 24 / 24 24 24

6.00 Bourdin direct • **8.40** Ces crimes qui ont choqué le monde. *«Les empoisonnements de Stepping Hill» ; «Ann Maguire»* • **10.35** Enchères à tout prix spécial British. *Divertissement. «Gros lot» ; «Que le meilleur gagne» ; «Jeux d'esprit» ; «Au coude à coude» ; «Tous les coups sont permis» ; «La roue de la fortune»* • **15.25** Constructions sauvages. *Divertissement.*

20.50 *Série doc.* 90044740

Pyramides : les mystères révélés Inédit

Khéops et le tombeau des secrets.

▶ La pyramide de Khéops est la seule des sept merveilles du monde à être encore visible dans son état d'origine. Les archéologues ont un nouvel outil : l'archéologie 2.0.

21.50 Saqqarah, la première pyramide.

22.45 **Pyramides : les mystères révélés** Inédit *Série doc. «Meidoum et le mystère de la fausse pyramide»* • **23.45** Les derniers secrets d'Égypte • **0.35** *Émissions de la nuit*

CHÉRIE 25 — 25 69 25 / 25 25 25

6.00 Téléachat. *Magazine* • **9.00** C'est mon choix. *Magazine* • **12.05** American Wives. *«Tout ou rien»* • **13.00** Dallas TT *«Un univers impitoyable» ; «Le retour de J.R»* • **14.45** Les enquêtes impossibles. *Magazine. «Présumé coupable/Le tueur au pick-up» ; «Désamour mortel/Le tueur au calibre 22»* • **16.40** Crimes & faits divers, la quotidienne • **18.15** FBI : portés disparus TTT

21.00 *Magazine* 33796943

Snapped : les femmes tueuses -10 Inédit

Présentation : Évelyne Thomas.

Gabriela Escutia. ▶ Le goût prononcé de Gabriela Escutia pour les mauvais garçons va faire basculer sa vie… Aussi amoureuse que manipulatrice, elle va transformer un triangle amoureux en jeu mortel.

21.55 **Snapped : les femmes tueuses** *Magazine. «Yalanda Lind»* Inédit *; «Heather Horst» ; «Judith Hawkey» ; «Dianna Saunders» ; «Kathleen Dorsett»* • **2.40** *Ém. de la nuit*

LCP — 13 107 13 / 13 13 13

12.30 C'est vous la France • **13.00** Inside Lehman Brothers • **14.00** Questions d'actualité • **15.00** Questions au gouvernement • **16.10** Questions d'actualité, le débrief • **16.30** Sénat 360 • **19.30** Ça vous regarde • **20.30** **Rwanda, un génocide en héritage** *Doc.* • **21.30** Débat • **22.00** **L'affaire Benalla, l'enquête du Sénat** *Doc.* • **22.55** Un monde en docs • **23.30** Ça vous regarde • **0.30** *Ém. de la nuit*

L'ÉQUIPE — 21 138 21 / 21 21 21

14.00 Cyclisme *Strade bianche (Sienne-Sienne, 184 km)* • **16.00** Cyclisme *Tour de Romandie (prologue à Neuchâtel, contre-la-montre, 3,87 km). En direct* • **17.50** L'Équipe d'Estelle • **19.45** L'Équipe du soir • **21.00** **La grande soirée** *Magazine. «Demi-finales de la Ligue des champions»* • **22.50** **L'Équipe du soir** *Magazine. Prés. : Olivier Ménard* • **0.00** *Émissions de la nuit*

CHAÎNES D'INFO EN CONTINU

BFM TV 15 102 15 / 15 15 15 — CNEWS 16 101 16 / 16 16 16 — LCI 26 103 26 / 26 26 26 — FRANCE INFO 27 104 27 / 27 27 27

Cinéma

TCM CINÉMA

- 31 162 / 55 162 123

6.05 City Girl T Film *NB* • **7.35** L'aurore TTT Film *NB* • **9.15** Le temps d'aimer et le temps de mourir TTT Film • **11.30** Paradise Road T Film • **13.30** Crimson Peak T Film • **15.30** Les associés TT Film • **17.25** Arizona Junior TT Film *Avec Nicolas Cage* • **18.55** Show Bus T Film *Avec Willie Nelson.*

20.50 *Film* *81952450*

Au nom du père TTT

Film irlando-britannique (drame) de J. Sheridan (1993). Avec **D. Day-Lewis.**
▶ Le combat d'un Irlandais, accusé de terrorisme et emprisonné à tort pendant quinze ans, pour obtenir sa réhabilitation.

23.05 Romeo Is Bleeding TT Film *américain (policier) de Peter Medak (1993). Avec Gary Oldman, Lena Olin* • **0.55** Mahler Film *Avec Robert Powell* • **2.55** *Émissions de la nuit*

CINÉ + PREMIER

- 20 146 / 59 146 109

6.40 Versailles TTT • **8.30** La vengeance dans la peau TT Film *VM* • **10.20** L'affaire Monet T Film *VM* • **12.00** C'est beau la vie quand on y pense TT Film • **13.30** Inception TT Film *VM* • **15.55** Zodiac TT Film *VM* • **18.35** Yves Saint Laurent TT Film • **20.15** Hollywood Live. *Magazine* • **20.30** Par ici les sorties

20.50 *Film (VM)* *9490924*

American Ultra T -10

Film américain (action) de N. Nourizadeh (2015). Avec **J. Eisenberg.**
▶ Un inoffensif fumeur de joints est surpris de se découvrir des aptitudes de machine à tuer quand il doit affronter une armée de tueurs.

22.25 Chips T Film *américain (policier) de Dax Shepard (2017). VM. Avec Michael Peña* • **0.05** The Warrior's Gate T Film *VM. Avec Mark Chao* • **1.45** *Émissions de la nuit*

CINÉ + ÉMOTION

- 22 148 / 61 148 111

8.30 Un plan parfait T Film • **10.10** Allumeuses ! Film *VM* • **11.45** Calendar Girls TT Film *VM* • **13.30** Mariages ! T Film • **15.10** Belle maman T Film • **16.50** Mud - Sur les rives du Mississippi TT Film *VM* • **18.55** Opération commando. *Court métrage* • **19.20** Jeux d'enfants TT Film *Avec Guillaume Canet.*

20.50 *Film* *500249450*

Rock'n Roll TT

Film français (comédie) de Guillaume Canet (2016). Avec **M. Cotillard.**
▶ En pleine crise existentielle et las de son image un peu trop lisse, Guillaume Canet entend prouver à tous son côté rebelle.

22.50 Mon idole TT Film *français (comédie dramatique) de Guillaume Canet (2002). Avec Guillaume Canet* • **0.40** Ne le dis à personne TT Film • **2.45** *Émissions de la nuit*

CINÉ + FAMIZ

- 23 149 / 62 149 112

16.50 L'extravagant voyage du jeune et prodigieux T.S. Spivet TTT Film • **18.35** Funky Cops • **19.00** Spirit : l'étalon des plaines TT Film • **20.20** L'image originelle : M. Ocelot

20.50 *Film (VM)* *62146769*

Hatari ! TTT

Film américain (aventures) de H. Hawks (1962). Avec **John Wayne.**
▶ En Afrique, les aventures d'un groupe de chasseurs, qui capturent des animaux sauvages pour les revendre à des zoos.

23.25 Lucky Girl Film *américain (comédie) de Donald Petrie (2005). VM. Avec Lindsay Lohan, Chris Pine, Samaire Armstrong* • **1.05** Hercule et Sherlock T Film *Avec Christophe Lambert* • **2.30** *Émissions de la nuit*

CINÉ + CLASSIC

- 25 151 / 64 151 114

15.15 Votez McKay TT Film *VM* • **17.05** Nos plus belles années TT Film *VM* • **19.00** Larry le dingue, Mary la garce TT Film *VM* • **20.25** Viva cinéma. *Magazine.*

20.50 *Film (VM)* *504291721*

L'attaque de la rivière rouge T

Film américain (western) de R. Maté (1954). Avec **Van Johnson.**
▶ Un officier de cavalerie tente d'empêcher la livraison de mitrailleuses à une bande d'Indiens.

22.15 La diligence vers l'Ouest T Film *américain (western) de Gordon Douglas (1966). VM. Avec Bing Crosby, Alex Cord* • **0.05** La piscine TT Film *Avec Alain Delon* • **2.05** *Émissions de la nuit*

CINÉ + FRISSON

- 21 147 / 60 147 110

13.30 Rambo TT Film *VM* • **15.00** Rambo 2 : la mission T Film *VM* • **16.35** Rambo 3 T Film *VM* • **18.15** Cortex T Film • **19.55** Hold Up ! Autopsie du braquage au cinéma

20.50 *Film (VM)* *500243276*

The Score TT

Film américain (polar) de Frank Oz (2001). Avec **Robert De Niro.**
▶ Un as de la cambriole accepte de faire équipe avec un jeune émule sûr de lui pour dérober un inestimable joyau.

22.50 Le convoyeur TT Film *français (polar) de Nicolas Boukhrief (2004). Avec Albert Dupontel, Jean Dujardin* • **0.20** Pigalle T Film *Avec Véra Briole* • **1.50** Katsumi la petite sorcière. *Tvf* • **3.15** *Ém. de la nuit*

CINÉ + CLUB

- 24 150 / 63 150 113

20.50 Susie et les Baker Boys TT Film *VM. Avec Jeff Bridges* • **22.40 Dead Slow Ahead** Film *franco-espagnol (documentaire) de M. Herce (2015). VO* • **23.55** Music Box TT Film *VM* • **2.00** *Émissions de la nuit*

PARAMOUNT CHANNEL

- 32 160 / 56 160 52

16.35 Norbit T Film • **18.25** El Dorado TTT Film • **20.40 Jeux de guerre** TT Film *Avec Harrison Ford* • **22.45 À propos d'Henry** TT Film *Avec Harrison Ford, Annette Bening* • **0.40** Le buzz • **0.55** *Ém. de la nuit*

ACTION

- 33 163 / 58 163 121

18.20 Jean Galmot, aventurier T Film • **20.35** Cinéchoc • **20.50 Le gardien du manuscrit sacré** TT Film *Avec Chow Yun-Fat* • **22.30 Mauvais piège** Film *Avec Charlize Theron* • **0.10** *Émissions de la nuit*

SUNDANCE CHANNEL

- 34 166 / 65 166 118

20.35 Rectify TTT *Série. «Until You're Blue» ; «Unhinged»* • **22.15 Claire in Motion** Film *américain (drame) d'Annie J. Howell et Lisa Robinson (2016)* • **23.35** Alex of Venice Film • **1.10** *Émissions de la nuit*

ALTICE STUDIO

- - 37 / - 37 -

16.55 Anna Karénine TTT Film • **19.05** Monster Cars TT Film • **20.50 Honey 2** Film *Avec Katerina Graham* • **22.40 Cherche fiancé tous frais payés** Film *Avec Alexandra Lamy* • **0.10** *Ém. de la nuit*

WARNER TV

- 42 - / 80 - 57

17.35 Smallville TT • **20.05** Rizzoli & Isles : autopsie d'un meurtre TT • **20.55 IZombie** TT *Série. VM. Avec Rose McIver. (Deux épisodes)* • **22.25 IZombie** TT *Série. VM. Avec Rose McIver. (Deux épisodes).*

Généralistes

RTL 9

- 56 72 / 37 72 29

6.00 Téléachat. *Magazine* • **11.50** Drôles de gags. *Divertissement* • **12.05** 112 unité d'urgence. *Série* • **12.35** Alerte Cobra • **14.20** Storage Wars - Texas. *Divertissement* • **16.25** Top Models • **17.15** X-Files TTT *Série. «La voie de la vérité» ; «Les bandits solitaires» ; «Détour» ; «Prométhée post-moderne»*

20.40 *Film* *5569924*

Scream 4 TT -12

Film américain (horreur) de W. Craven (2010). Avec **K. Bell, A. Paquin.**
▶ De retour à Woodsboro dix ans après, Sidney voit le cauchemar recommencer quand un nouveau tueur masqué se met à poignarder.

22.35 2e sous-sol T Film *américain (thriller) de Franck Khalfoun (2007). Avec Wes Bentley, Rachel Nichols, Simon Reynolds* • **0.20** Fantasmes • **1.50** *Émissions de la nuit*

TV BREIZH

- 53 73 / 38 73 54

6.35 Profilage TT • **10.50** Arabesque TT *«Un travail d'orfèvre» ; «La neige ensanglantée» ; «Les legs de Trevor Hudson» ; «Les bijoux de la couronne» ; «Le petit-fils»* • **15.35** Mentalist TT *«Sur la touche» ; «Fils prodige» ; «Or noir, rouge sang» ; «Combat de chefs» ; «La main de John le Rouge» ; «Belle famille».*

20.50 *Série (VM)* *83386943*

Columbo TT

Saison 5, épisode 3/6.
Avec **Peter Falk, Patrick McGoohan, Leslie Nielsen, Otis Young. Jeu d'identité.** ▶ Un espion liquide un de ses collègues qui le soupçonnait d'être un agent double.

22.40 Columbo T *Série. VM. Avec Peter Falk, George Wendt. «Une étrange association» ; «Plein cadre»* • **1.45** Profilage TT *«Quelqu'un de bien»* • **2.40** *Émissions de la nuit*

TÉVA

- 54 71 / 35 71 53

7.10 Téva boutique • **8.45** Dr Quinn, femme médecin TT • **13.20** Buffy contre les vampires TT • **20.50 Paradise ranch** *Téléfilm américain (comédie dramatique) de S. McNamara (2016). Avec L. Perry* • **22.35 Mon amour de colo** *Téléfilm américain (comédie sentimentale) de Michael Scott (2011). Avec M. Kirshner* • **0.20** Un fiancé qui tombe à pic T *Tvf* • **1.55** *Émissions de la nuit*

PARIS PREMIÈRE

31 55 70 / 36 70 28

7.00 Paris Première boutique • **9.05** Kaamelott TT • **13.30** Rosewood T • **16.55** Supercopter • **20.50 X-Men Origins : Wolverine** TT Film *américain (fantastique) de Gavin Hood (2009). Avec Hugh Jackman,* • **22.55 Westworld** Film *américain (drame fantastique) de Michael Crichton (1972). VM* • **0.35** Steve McQueen : la grande évasion • **2.10** *Émissions de la nuit*

TV5

- 71 74 / 34 74 70

20.30 Le journal de France 2 • **21.00 Boomerang** *Avec Marlène Saldana* • **22.40** Le journal de la RTS • **23.05 Les secrets** TT *Avec Claire Keim, Marie Bunel* • **23.55** Aurore TT • **0.55** *Ém. de la nuit*

AB1

- 52 58 / 72 58 51

16.20 La fête à la maison • **18.00** Notre belle famille • **20.40 X-Files** TTT *Série. Avec David Duchovny. (Cinq épisodes)* • **0.35 Les mystères de l'amour** *Série. Avec Hélène Rollès* • **1.30** *Émissions de la nuit*

OCS

- - - - 26 27 28 29 141 142 143 144 / 50 51 52 53 141 142 143 144 37 38 39 40

OCS MAX

7.55 Dangereuses retrouvailles T *Tvf* • **9.25** Bad Buzz T Film • **10.45** Story Movies • **11.00** Le rire de ma mère TT Film • **12.40** The Karate Kid T Film *VM* • **14.55** 1:54 TT Film • **16.40** Salt TT Film *VM* • **18.20** Master and Commander : de l'autre côté du monde TTT Film *VM* • **20.40 Counterpart** *Série. VM. Avec J.K. Simmons. (Deux épisodes)* • **22.35 Alphonse Président** *Série. Avec M. Vuillermoz. (Trois épisodes)* • **0.00** Bonus - Les enjeux - Alphonse Président

OCS City

20.40 Le petit guide du voyage dans le temps *VO. Avec Chris O'Dowd* • **22.00 Gentleman Jack** *Série. Avec Joe Armstrong.*

OCS choc

20.40 Strange Days TT Film *VM. Avec R. Fiennes* • **23.00 La résistance de l'air** TT Film *Avec R. Kateb* • **0.40** Strike Back : Retribution T

OCS géants

20.40 Donnez-moi ma chance Film *NB. Avec M. Mercier* • **22.25 La mégère apprivoisée** TT Film *VM.*

TNT 0 CANAL 0 NUMERICABLE 0 ORANGE 0 SFR 0 FREE 0 En clair Très bon TTT Bon TT Moyen T

Câble et satellite

Sport

EUROSPORT 1
-121-
--34

13.00 Tennis *Tournoi ATP d'Estoril (1re et 2e journées)* • **20.00** ATP World Tour Uncovered • **20.30 Escrime** *Grand Prix Series. À Séoul (Corée du Sud)* • **21.35** Eurosport 2 News • **21.40** Watts • **22.00 Formule E** *e-Prix de Paris (résumé)* • **23.00** Voitures de tourisme *Championnat du monde (résumé)*

EUROSPORT 2
-122-
--35

19.30 Cyclisme *Liège-Bastogne-Liège* • **20.00 Snooker** *Championnat du monde (quarts de finale). En direct de Sheffield* • **23.00 Snooker** *Championnat du monde (quarts de finale). À Sheffield* • **23.25** Tennis *Tournoi ATP d'Estoril (2e journée)* • **1.00** Eurosport 2 News

BEIN SPORTS 1
-124-115
45-115-31

12.45 NBA Extra - Le mag • **13.30** Football • **15.30** Club Europe • **18.00** NBA Extra - Le mag • **18.45** Ça se passe sur beIN Sports • **19.00** Maxi Ligue 2 • **20.00 Football** • **22.00 Football** • **0.00** Football *Montpellier/Paris-SG. Ligue 1 (34e journée)* • **2.00** *Ém. de la nuit*

BEIN SPORTS 2
-125-116
46-116-32

17.00 Football • **19.00** Football • **21.00 Maxi Ligue 2** • **22.00 Football** Retransmission ou rediffusion d'une affiche prestigieuse de l'un des grands championnats européens de football ou bien d'une grande compétition internationale • **0.00** Ça se passe sur beIN Sports

BEIN SPORTS 3
-126-117
47-117-33

18.00 Baseball *Houston Astros/Cleveland Indians. Championnat de la MLB* • **20.00 Rugby à XIII** • **22.00 Tennis** *Tournoi WTA d'Istanbul* • **OU** *Tournoi WTA de Stuttgart* • **0.00** Ça se passe sur beIN Sports • **3.00** Basket-ball *Championnat de la NBA (play-offs). En direct.*

RMC SPORT 1
-127-31
--31--

19.00 L'avant-match • **21.00 Football** *Ligue des champions (demi-finale, aller). En direct* • **22.50 Après-match** *Magazine* • **0.00** Football *Ligue des champions (demi-finale, aller)* • **3.30** Après-match

RMC SPORT 2
-128-32
--32--

19.00 Basket-ball *Ligue féminine (demi-finale). En direct* • **20.45 Basket-ball** *Ligue féminine (demi-finale). En direct* • **22.45 Basket-ball** *Ligue féminine (demi-finales)* • **0.30** *Émissions de la nuit*

Divertissement

POLAR+
-41-
79-55

7.10 Sauveur Giordano T7 • **12.05** Adresse inconnue T7 • **15.50** Duel au soleil T7 *«Le monde du silence» ; «Aller simple»* • **17.35** New York Police Blues T7T7 *Série. Avec Dennis Franz, Ricky Schroder, James McDaniel. «Pas de pitié» ; «Fusillade au parking» ; «Morte par intérim» ; «Raphaël descend aux enfers».*

20.50 *Série (VM)*

FBI : duo très spécial

Saison 3, épisodes 13 et 14/16.
Avec **Tiffani Thiessen.**
Parano Street. T7 ▶ Peter oublie dans son salon un micro qui permet de capter les sons à distance…
21.30 Le stradivarius. T

22.15 FBI : duo très spécial T7 *Série. VM. «Le combat final» ; «À l'école des voleurs»* T7 • **23.45** New York Police Blues T7 • **1.10** Les Cordier, juge et flic T7T7 • **2.50** *Émissions de la nuit*

SÉRIE CLUB
-43-59
81-59-56

13.35 Nos chers voisins • **17.10** Friends T7 *«Celui qui fait craquer Rachel» ; «Celui qui était laissé pour compte» ; «Celui qui s'auto-hypnotisait» ; «Celui qui avait un T-shirt trop petit» ; «Celui qui courait deux lièvres» ; «Celui qui avait un poussin» ; «Celui qui s'énervait» ; «Celui qui avait un truc dans le dos».*

20.50 *Série (VM)* *773856*

Private Eyes T7

Saison 2, épisodes 9 et 10/18.
Avec **Jason Priestley.**
Le sens du devoir. ▶ Shade et Angie enquêtent sur un cadet de l'armée qui a disparu…
21.35 Envoyer au tapis.

22.35 Private Eyes T7 *Série. VM. «Longue vie au roi !» ; «La vilaine Nancy»* • **0.25** Blacklist T7 *«Ian Garvey (N°13) : Partie 2» ; «Nicholas T. Moore (N°110)»* • **2.05** *Ém. de la nuit*

13E RUE
--50
-50-

15.35 R.I.S. Police scientifique T7 • **16.35** Chicago Police Department T7 • **17.20** New York, unité spéciale T7 • **19.00** Chicago Fire T • **19.55** US Marshals, protection de témoins

20.55 *Téléfilm* *589240382*

Une mère sous influence T7

Téléfilm français (drame) de A. Darraux (2018). Avec **Caroline Anglade.** ▶ Une femme met tout en œuvre pour disculper sa meilleure amie, qui s'accuse d'un double meurtre.

22.40 Ransom T *Série. VM. «La nouvelle génération» ; «Les péchés de nos pères»* • **0.15** Alex Hugo T7 • **2.00** Alice Nevers T7 • **3.35** R.I.S. Police scientifique T *«Des lendemains sombres»* • **4.30** *Fin*

SYFY
--51
-51-

12.30 Dark Matter • **13.30** Robots Supremacy T Film • **15.05** The Magicians • **15.50** Warehouse 13 T • **16.40** Grimm T7 • **18.15** Flash T7 • **20.00** Dark Matter

21.00 *Film (VM)* *95009914*

Transcendance T -10

Film américano-britannique (thriller) de W. Pfister (2014). Avec **J. Depp.** ▶ Après l'assassinat d'un chercheur en intelligence artificielle, sa femme et son meilleur ami ressuscitent virtuellement celui-ci.

22.55 Sharknado 5 *Téléfilm américain (horreur) d'Anthony C. Ferrante (2017). VM. Avec Jena Sim* • **0.35** Grimm T7 • **1.35** Beowulf : retour dans les Shieldlands • **2.20** Dark Matter • **3.10** *Fin*

COMÉDIE +
-40-
78-80

18.40 Mom • **20.55 La folle évasion** *Théâtre. Mise en scène d'Éric Métayer (2016). Avec Armelle* • **22.40 Les caves** *Théâtre. Mise en scène d'Alain Sachs (2017)* **0.10** Un nouveau départ • **2.05** *Fin*

E !
--52
-52-63

18.30 Chirurgie à tout prix : l'espoir à domicile • **19.20** Total Bellas • **21.00 L'incroyable famille Kardashian** *«Double peine de cœur»* • **22.15 L'incroyable famille Kardashian** • **2.00** *Émissions de la nuit*

MELODY
-179-262
163-262-262

20.45 Souvenir, souvenirs Film *français (comédie dramatique) d'Ariel Zeitoun (1984). Avec Gabrielle Lazure* • **22.55 Midi Première** • **23.25** Féminin présent - Mémoire en fête • **23.50** Hit Melody Vintage

HISTOIRE
-89-182
125-182-205

20.40 Naissance d'une nation, naissance d'une contestation • **21.40 La Via della Concilizione - Mussolini et le Vatican réconciliés** • **22.35** Les secrets de Magna Carta • **1.15** Jésus, la quête de la vérité

Découverte

PLANÈTE +
-80-
132--59

11.30 Histoire des services secrets français T7T7 • **13.20** Au fil du Mékong • **14.15** Extraordinaires humains • **16.05** Île de Pâques, l'heure des vérités • **17.40** Madagascar • **18.35** Orphelins de la nature • **19.10** Planète safari • **20.05** American Pickers - Chasseurs de trésors. *«Another Brick in the Wall».*

20.55 *Série doc.* *27206301*

Green Cops

Colombie. ▶ En plus du trafic de drogue et de la guérilla, la Colombie, deuxième pays d'Amérique du Sud qui possède la biodiversité la plus riche, affronte la déforestation.
21.45 Italie.

22.50 Trafics T7 *Documentaire. «Les routes de la cocaïne»* • **23.50** La grande histoire des armes. *«Le close combat» ; «Des armes pour tous»* • **1.40** *Émissions de la nuit*

VOYAGE
-87-180
122-180-62

13.45 Panoramas • **14.45** Le Japon vu du ciel • **16.50** Horizons • **17.55** Les grandes traversées • **19.00** Joanna Lumley au Japon • **20.00** Découvrir le monde. *«Japon».*

20.50 *Magazine* *500594419*

Échappées belles

Présentation : S. Jovillard, J. Pitorin et R. de Casabianca.
L'Hérault : Montpellier et la Camargue. ▶ Le département de l'Hérault doit son nom au fleuve qui le traverse dans la longueur.

22.20 Le Brésil par la côte *Série doc. «L'Est» ; «Le Nordeste»* • **0.20** Panoramas. *«Tokyo, la ville phoenix»* • **1.15** Échappées belles. *«L'Hérault : Montpellier et la Camargue»* • **2.40** *Émissions de la nuit*

DISCOVERY CHANNEL
--39
-39-

6.00 Ice Lake Rebels • **6.45** Sauveurs de trésors • **10.05** Carspotting • **11.50** Rangers Patrol • **13.35** Ice Lake Rebels • **16.15** American Chopper • **20.45 Casse-cash** *«Hélico-rétro».* La rénovation de la Barracuda d'Andy lui cause de nombreux problèmes en plus de lui mettre son équipe à dos. Et Tommy apporte une touche rétro à un hélicoptère mis au rebut • **21.35 Wheeler Dealers - Occasions à saisir** *«Maserati Bi-Turbo 1985» ; «Cadillac V8 1916»* • **23.20** American Guns • **1.00** Carspotting

Jeunesse

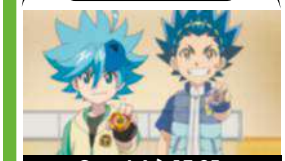

Canal J à 17.25.

CANAL J
-162-210
95-210-149

6.05 Oggy et les cafards *(…)* • **12.15** Power Rangers : Super Megaforce • **13.30** Chasseurs de trolls • **14.20** Dragons : par-delà les rives • **15.10** Snack World, on va croquer du méchant • **16.00** Mutant Busters • **16.35** Pokémon : Soleil et Lune • **17.25** Beyblade Burst • **18.10** Power Rangers : Ninja Steel • **19.00** Les aventures du Chat Potté • **19.45** Les Croods : origines • **20.10** Mes tubes en signes • **20.15** La légende de Chima • **22.10** Oggy et les cafards *(…)*

DISNEY CHANNEL
-166-208
86-208-48

(…) **9.10** Elena d'Avalor *(…)* • **12.25** Miraculous, les aventures de Ladybug et Chat noir • **13.20** Les Green à Big City • **13.45** Phinéas et Ferb • **14.35** Lego Friends : le pouvoir de l'amitié *(…)* • **16.20** Miraculous, les aventures de Ladybug et Chat noir • **17.15** 101, rue des Dalmatiens • **17.30** Les Green à Big City • **18.00** Miraculous, les aventures de Ladybug et Chat noir • **18.55** Camp Kikiwaka • **19.50** Les Pyjamasques • **20.15** Paf, le chien • **20.40** Mickey et ses amis : top départ ! *(…)*

TÉLÉTOON +
-159-
98-150

(…) **8.00** Wishfart *(…)* • **12.35** Défis extrêmes : l'île des défis extrêmes • **13.00** Arthur et les enfants de la Table ronde • **14.00** Kaeloo *(…)* • **16.15** Les Sisters • **16.50** Wishfart • **17.25** La méthode Flore • **17.45** Arthur et les enfants de la Table ronde • **18.15** Défis extrêmes : superstars • **18.45** Le grand défitoon de la glisse • **19.05** Culture décode • **19.10** Hank Zipzer • **19.55** Angelo la débrouille • **20.10** Les Sisters • **20.35** Kaeloo • **21.10** Quizzine Télétoon + • **21.35** Les mystère de Kaitangata *(…)*

TIJI
-154-203
94-203-142

(…) **9.40** Les nouvelles aventures de Peter Pan *(…)* • **12.10** Oum le dauphin blanc • **13.15** Barbie et la magie des perles T *Tvf* • **14.30** Barbie Dreamhouse Adventures *(…)* • **16.15** Polly Pocket • **17.25** Barbie Dreamhouse Adventures • **18.35** Oum le dauphin blanc • **19.15** Kody Kapow • **20.00** Super 4 • **20.20** Les nouvelles aventures de Peter Pan • **21.10** Badanamu : Cadets, les apprentis héros • **21.55** Vic le Viking 3D • **22.40** SamSam *(…)*

TNT 0 CANAL 0 NUMERICABLE 0 ORANGE 0 SFR 0 FREE 0 En clair

Très bon T7T7T Bon T7T Moyen T7

Le Top 3 de la rédaction

Le film du jour

Neuilly sa mère

Comédie. 21h00, France 4

“Portée par une épatante distribution, cette petite comédie de mœurs gentiment satirique fait souvent mouche et permet de passer un agréable moment.”

Paul, critique ciné

Ça va chauffer !

Top Chef

Jeu. 21h00, M6

“Dernière ligne droite avant la finale pour les marmitons, avec une épreuve machiavélique : les candidats imposent eux-mêmes une recette à leurs adversaires !”

Jérôme, rédacteur en chef adjoint

La pépite

Des racines et des ailes

Mag, 21h00, France 3

“Pour la 100e de *Passion patrimoine*, Carole Gaessler a retrouvé cinq personnalités qui œuvrent toujours pour la défense des trésors hexagonaux.”

Olivier, rédacteur

PHOTOS: MIROIR MAGIQUE / VITO FILMS / FRANCE 2 CINÉMA / TFIINTERNATIONAL - M6 - FTV

Divertissement

Nicole Ferroni

“Michel Cymes, c’est humour et bonne humeur non-stop !”

L’ex-prof des quartiers nord de Marseille est devenue en dix ans l’un des piliers de l’humour militant. En assistante fofolle du Dr Cymes, elle pratique aussi un comique plus souple.

Au côté du roi de la blague, elle sait ne pas en rajouter !

PHOTOS: BESTIMAGE - FTV

france 2 22 h 40

Ça ne sortira pas d’ici !

Il y a dix ans, vous lâchiez l’enseignement pour vous consacrer à la scène. Pourquoi une telle décision ?

NICOLE FERRONI : En 2009, il y a eu une vague de suppressions de postes dont le mien. J’y ai vu un signal pour une reconversion. J’ai pris un mi-temps pour écrire mon premier spectacle puis j’ai démissionné deux ans plus tard. Mon estrade de prof a été formatrice car, comme sur scène, il faut convaincre des gens qui sont loin d’être perceptifs au départ.

On vous connaît très engagée dans vos interventions radio tandis qu’aux côtés de Michel Cymes, vous faites plutôt office de clown blanc…

Ce n’est pas non plus le même enjeu. Sur France Inter, mes chroniques sont indexées sur le ton de la matinale, politique et sociétale. Sur France 2, c’est du divertissement… Ceci dit, asticoter un politique, c’est plus facile pour moi car à la radio, c’est comme une sorte de cri qui doit sortir. À la télé, je suis davantage dans l’écoute de l’invité.

Comment définiriez-vous Michel Cymes ?

Il est en mode humour et bonne humeur permanente. En plus, c’est quelqu’un de très appliqué qui connaît son texte au rasoir alors que moi, beaucoup moins !

En habitué des vannes sous la ceinture, vous en réserve-t-il en coulisses ?

… et pas qu’en coulisses ! Quand il y va un peu trop franco, je le menace d’appeler le CSA ! (elle rit.)

Cette émission traite de la santé… Parlons de la vôtre : quelles sont vos forces et vos faiblesses ?

Mon corps n’a jamais flanché. Mon seul problème, c’est ce qu’on appelle les «corps flottants» dans les yeux, des filaments qui me donnent l’impression de voir à travers une vitre sale. Hélas, il n’y a aucun traitement pour l’instant.

Et avez-vous déjà consulté le docteur Cymes ?

Deux jours avant un enregistrement, je me suis retrouvée aphone. J’ai contacté Michel vers minuit pour avoir son avis sur le traitement prescrit par mon médecin. Il m’a donné son diagnostic d’ORL et a confirmé la médication. J’ai donc bénéficié d’une consultation… de nuit, par mail et gratuite !

Une phobie ?

La peur de l’avion qui m’oblige à refuser tout projet à l’étranger. C’est d’autant plus drôle que ma sœur est hôtesse de l’air. L’année dernière, je me suis risquée à aller au Maroc : j’ai passé mon temps à pleurer à l’aller et au retour ! ●

Entretien : Olivier Petit

TF1

REPLAY << voir ou revoir vos programmes sur l'appli gratuite Télé Star

1

6.25 Tfou 5217265
Dessins animés.

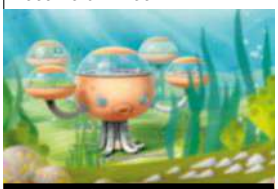
L'Octocapsule.

Au programme : Barbapapa ; Molang ; Octonauts. L'équipage du capitaine Barnacles explore les fonds des océans du monde entier… ; La tribu Monchhichi ; Loup ; Super Wings ; Paw Patrol, la Pat'Patrouille.

8.25 Météo 5506062

8.30 Téléshopping 4401130
Magazine.

9.20 Météo 4624284

9.25 Demain nous appartient 46380536
Feuilleton français. (Rediff.).

10.00 La vengeance de Veronica 11333
Feuilleton Portugal. (Rediff.).
Avec **Dalila Carmo :** Veronica/Vitoria • **Diogo Infante :** Rodrigo.
▶ Lucrécia est à l'enterrement de son mari…

11.00 Les feux de l'amour Inédit 3514975
Feuilleton américain.
Avec **Michael Roark :** Travis • **Joshua Morrow :** Nick.
▶ Travis explique à Victoria et Nick qu'il n'est pas à l'origine de la marée noire, mais Victoria a du mal à le croire…

12.00 *Jeu* 45791

Les 12 coups de midi !

Prés. : Jean-Luc Reichmann.

▶ Quatre candidats s'affrontent sur des questions aussi bien ludiques que culturelles. Parmi eux : le gagnant de l'émission de la veille, appelé le «Maître de Midi». L'objectif de chacun : remporter la cagnotte dont le montant peut atteindre 30 000 euros, à partager avec un téléspectateur, et l'Étoile mystérieuse ! Quatre candidats, quatre étapes pour une seule place en

Jean-Luc Reichmann.

finale ! Le finaliste tente alors de remporter des cadeaux en découvrant le sujet de la photo mystère avant que ne sonnent les 12 coups de midi !.

13.00 Le 13h 55178
Prés. : Jean-Pierre Pernaut.

13.45 Météo 1641913

13.55 Maman 2.0 8747352
Téléfilm américain de Lynne Stopkewich (2017). (1h30). (Rediff.).
Avec **Rachael Leigh Cook :** Maya Sulliway • **Lucas Bryant :** Colin Fitzgerald.
▶ Maya, jeune veuve trentenaire, doit effectuer un stage. Elle travaille auprès de Colin, un homme séduisant mais réservé…

15.35 Ma seule famille
Téléfilm de T. Ingram (2015). (1h30). (VM). (Rediff.). 8788401
Avec **J. Denton :** Cooper Brawn • **L. Fitzgerald :** Penelope «Feu follet».
▶ Une fillette dont la mère est tombée dans le coma redoute d'appeler les urgences et continue de vivre seule.

17.10 4 mariages pour 1 lune de miel 7767975
Jeu.

18.15 Bienvenue en vacances 9576913
Jeu.
Stéphanie et Marc.

19.20 Demain nous appartient Inédit 485159
Feuilleton français.
Avec **Cyril Garnier :** Thomas • **Alexandre Brasseur :** Alex.
▶ Thomas apporte de nouveaux éléments à l'enquête…

19.55 Météo 2439536

20.00 Le 20h 98623
Présentation : Gilles Bouleau.

20.35 Le 20h le mag 9983028
Magazine. Prés. : G. Bouleau.

20.45 Loto 8393604

20.50 C'est Canteloup 3846062
Divertissement. Prés. : Nicolas Canteloup et Alessandra Sublet.

france 2

REPLAY << voir ou revoir vos programmes sur l'appli gratuite Télé Star

2

5.20 Dans quelle éta-gère... 25318505
Magazine. (Rediff.).

5.25 Les z'amours 46017826
Jeu. (Rediff.).

6.00 Le 6h info 2265
Prés. : Samuel Étienne.

6.30 Télématin 76476468
Magazine. Présentation : Laurent Bignolas.

9.25 Consomag 1126420

9.30 Amour, gloire et beauté Inédit 3189826
Feuilleton américain.
Avec **Kimberly Matula :** Hope • **Katherine Kelly Lang :** Steffy.
▶ Hope accepte de soutenir Steffy qui veut sauver sa famille. Pour la Saint-Valentin, Ridge et Brooke s'offrent des cadeaux…

9.55 Dans quelle éta-gère... 4602062
Magazine.

10.00 C'est au programme 7217420
Magazine. Présentation : Sophie Davant.

10.40 Météo outre-mer 2829401

10.45 Motus 47726333
Jeu. Présentation : Thierry Beccaro.

11.20 Les z'amours 68928333
Jeu. Présentation : Bruno Guillon.

Bruno Guillon.

▶ Trois couples d'amoureux s'opposent lors d'une série de sept questions. Aux différents tourtereaux de prouver qu'ils connaissent parfaitement leur partenaire. Le tandem qui aura récolté le plus de points à l'issue de la première manche se verra offrir le droit de disputer la finale et de remporter un superbe voyage.

11.55 *Jeu* 5995082

Tout le monde veut prendre sa place

Présentation : Nagui.

▶ Chaque jour, six candidats tentent de prendre la place du «champion»... Sur des questions de culture générale, ils s'affrontent pour devenir le challenger du jour et se mesurer, en fin d'émission, au champion en titre, dans le but de lui prendre sa place. Mais la partie est loin d'être gagnée d'avance. Ce dernier, directement qualifié pour la finale, choisit les armes en décidant du thème

Nagui.

des questionnaires… Il conserve sa place d'émission en émission et cumule ses gains tant qu'il n'est pas vaincu par un challenger.

12.55 Météo 5102555

13.00 13 heures 54449
Présentation : Marie-Sophie Lacarrau.

13.40 Météo 1640284

13.55 Ça commence aujourd'hui 9509772
Magazine. Présentation : Faustine Bollaert.

15.10 Je t'aime, etc. 9013807
Magazine. Présentation : Daphné Bürki.

16.15 Affaire conclue 7872772
Magazine. Présentation : Sophie Davant.

17.55 Affaire conclue : la vie des objets 1617555
Magazine.

18.05 Tout le monde a son mot à dire 64265
Jeu. Présentation : Olivier Minne et Sidonie Bonnec.

18.40 N'oubliez pas les paroles ! 2789130
Jeu. Présentation : Nagui.

19.55 Météo 3344604

20.00 20 heures 96265
Prés. : Anne-Sophie Lapix.

20.30 Météo 2446826

20.35 Basique 202446826

20.40 Un si grand soleil Inédit
Feuilleton français. 3848420
Avec **Fred Bianconi :** Virgile • **Naïma Rodric :** Lucile.
▶ Virgile tourne une page importante de sa vie…

TNT 0 Accord parental souhaitable 10 Accord parental indispensable 12

6.00 Ludo 8723739
Spécial Garfiled & Cie : «La révolte des rongeurs» ; Boule & Bill : «L'envol».

8.25 Ludo vacances 34533772
Dessins animés.

«En sortant de l'école».

Les lapins crétins : invasion ; Grizzy et les lemmings ; Spéciale «Les As de la jungle» ; En sortant de l'école : «Procès verbal». Une collection de treize courts métrages d'animation qui mettent à l'honneur la poésie de Jean Tardieu.

10.45 Consomag 2855826

10.50 Ensemble c'est mieux ! 7477611
Magazine.

11.50 Météo 1577555

12.00 12/13 53517
Édition régionale ; Journal national Présenté par Émilie Tran Nguyen

12.55 Météo 5199081

13.00 Météo à la carte
Mag. Prés. : Laurent Romejko et Audrey Tinthoin. 2519449

14.15 Film 1699994

On l'appelle Trinita 7

Film franco-italien Western (1971) 1h50. (Rediff.)

Réal. et scénario : Enzo Barboni.
Avec **Terence Hill :** Trinita • **Bud Spencer :** Bambino • **Farley Granger :** le major Harriman • **Steffen Zacharias :** Jonathan • **Dan Sturkie :** Tobias.

Deux frères ennemis s'unissent pour défendre une communauté de mormons contre une bande de brigands.

Bambino (Bud Spencer) et Trinita (Terence Hill).

Le début. Trinita, vagabond romantique, est connu dans l'Ouest pour sa paresse autant que pour la rapidité avec laquelle il dégaine son revolver. Après avoir porté secours à un péon blessé lors d'une rixe, il retrouve par hasard son frère, Bambino, voleur de bétail devenu shérif…

Notre avis : *Un western spaghetti humoristique plutôt divertissant.*

16.05 Un livre un jour 6448449
Magazine. Présentation : Olivier Barrot.

16.10 Des chiffres et des lettres 911159
Jeu. Présentation : Laurent Romejko, Arielle Boulin-Prat et Bertrand Renard.

16.45 Personne n'y avait pensé ! 6539401
Jeu. Présentation : Cyril Féraud.

17.30 Slam 4997888
Jeu. Prés. : Cyril Féraud.

18.10 Questions pour un champion 740623
Jeu. Présentation : Samuel Étienne.

19.00 19/20 47130
Journal régional ; 19.30 Journal national Présenté par Carole Gaessler.

20.00 Vu 88401

20.10 Météo régionale 3354081

20.20 Plus belle la vie Inédit
Feuilleton français. 203536
Avec **Théo Bertrand :** Kevin • **Fabienne Carat :** Samia.
▶ En situation périlleuse, Kevin et Émilie se rapprochent... Samia et Hadrien s'assument comme un couple aux yeux de la presse…

20.45 Tout le sport 8388772
Magazine. Présentation : Fabien Lévêque.
▶ L'actualité sportive quotidienne, présentée tous les jours de la semaine par Fabien Lévêque et le week-end par Flore Maréchal.

20.50 Tour auto 8318913
Magazine.

20.55 Météo 8317284

6.00 M6 Music 27420

7.00 M6 Kid 82517
Dessins animés.

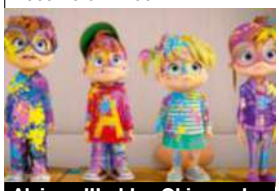
«Alvinnn !!! et les Chipmunks».

Au sommaire : «Pokémon» ; Alvinnn !!! et les Chipmunks : «En eaux troubles». Jeanette décide de transformer le terrain vague derrière l'école en jardin… «Jardin secret de Jeanette» ; «Les p'tits diables» ; «Denver» ; «Kid & toi».

10.00 Desperate Housewives 777 9259536
Série américaine. VM. (Rediff.). Saison 5, ép. 16, 17 et 18/24.
Avec **Teri Hatcher :** Susan • **Felicity Huffman :** Lynette • **Marcia Cross :** Bree • **Eva Longoria :** Gabrielle.
Les bonnes manières. ▶ Les Scavo organisent la vente des ustensiles du restaurant…

10.50 Des intentions cachées. ▶ Carlos assiste aux funérailles de son patron. Le président de l'entreprise en profite pour lui annoncer une très bonne nouvelle…

11.45 Un plan d'une grande simplicité. ▶ Orson finit par avouer à Bree l'origine de sa kleptomanie…

12.40 Météo 8438555

12.45 Le 12.45 10979
Prés. : Laurie Desorgher.

13.25 Météo 8414975

13.30 Scènes de ménages 22555
Série française.

13.50 Sur les pistes de l'amour Inédit 8111352
Téléfilm américain de Paul Ziller (2018). (1h24).
Avec **Katrina Bowden :** Alex Burns • **Thomas Beaudoin :** Cole Taylor • **Elysia Rotaru :** Kate.
▶ Une jeune femme correctrice dans un magazine et qui rêve de devenir reporter part s'aventurer dans les montagnes pour écrire un article sur les sports extrêmes.

15.50 Film 7610623

Chalet Girl 7

Film britannico-allemand Comédie (2011) 1h36. (Rediff.)

Réalisation : Phil Traill. Scénario : Tom Williams.
Avec **Felicity Jones :** Kim • **Ed Westwick :** Jonny • **Bill Nighy :** Richard • **Sophia Bush :** Chloe • **Brooke Shields :** Caroline • **Bill Bailey :** Bill • **Rebecca Lacey :** Thea • **Chandra Ruegg :** Trace.

Employée dans un chalet alpin de luxe, une championne de skateboard s'initie au snowboard dans l'espoir de remporter une compétition offrant une belle prime.

Kim (Felicity Jones).

Le début. Garçon manqué, la jolie Kim Matthews, 19 ans, était championne de skateboard avant de se retrouver à travailler dans un fast-food pour subvenir à ses besoins et à ceux de son père…

Notre avis : *Une sympathique comédie sentimentalo-sportive pour adolescents.*

17.35 Les reines du shopping 7559064
Jeu. Prés. : Cristina Cordula.
Spéciale influenceuses : Réussir votre total look.

18.45 Chasseurs d'appart'
Jeu. Présentation : Stéphane Plaza. 7188178

19.45 Le 19.45 369062

20.15 Météo 1502352

20.25 Scènes de ménages Inédit
Série française. 768994
Avec **Claire Chust :** Leslie • **Vinnie Dargaud :** Léo • **Valérie Karsenti :** Liliane • **Frédéric Bouraly :** José.
▶ Cette saison marque un tournant pour le couple Liliane et José, car José a pris ses fonctions de maire !...

TF1

REPLAY<< voir ou revoir vos programmes sur l'appli gratuite Télé Star

1

21.10 Série américaine (VM) — 818062

Grey's Anatomy

Ensemble, c'est tout

Alex Karev (Justin Chambers) et Jo Karev (Camilla Luddington).

Saison 15, épisode 15/24.

Avec **Ellen Pompeo :** Meredith Grey • **Justin Chambers :** Alex Karev • **Chandra Wilson :** Miranda Bailey • **James Pickens Jr. :** Richard Webber • **Kevin McKidd :** Owen Hunt • **Jesse Williams :** Jackson Avery • **Camilla Luddington :** Jo Karev • **Kelly McCreary :** Maggie Pierce.

▶ Jackson organise une fête pour célébrer la réussite de l'opération de sa mère, Catherine. Il invite la famille, quelques amis et surtout, les chirurgiens qui ont sauvé la vie de sa chère maman – au premier rang desquels figurent Amelia et Koracick. Mais la soirée ne se déroule pas tout à fait comme prévu… Catherine manque à l'appel. Guère enchantée à l'idée d'être la star de la fête, elle préfère traîner et boire des verres avec Bailey. Helen, la mère d'Alex, rend une visite surprise à son fils…

21.55 Série américaine (VM) — 5529604

Chicago Med

Saison 3, ép. 10, 11 et 12/20.

Avec **Brian Tee :** Ethan Choi • **Nick Gehlfuss :** Will Halstead.

Au nom de la loi. ▶ Natalie et Barry sauvent un homme pris dans une fusillade. De son côté, Rhodes, tente de convaincre Margo, sa dernière conquête, qu'elle doit subir un pontage…

22.50 Hystérie collective. ▶ April et Ethan sont aux premières loges lorsqu'un voisin de ce dernier se fait poignarder. Noah fait un mauvais diagnostic sur un patient, ce qui lui attire les foudres du docteur Bekker…

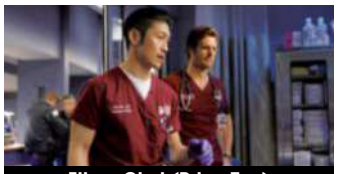

Ethan Choi (Brian Tee) et Will Halstead (Nick Gehlfuss).

23.35 Marqué de naissance. ▶ Les docteurs Choi et Manning aident une adolescente à accoucher dans un camp pour sans-abri…

0.25 Série américaine (VM) — 3366550

Night Shift

Saison 2, ép. 5 et 6/14. (Rediff.).

Avec **Eoin Macken :** TC Callahan • **Jill Flint :** Jordan Alexander.

En confinement. ▶ Jordan reçoit des menaces téléphoniques, émanant d'un détenu à qui elle a récemment sauvé la vie…

1.15 L'art du tact. ▶ De retour d'un stage de secourisme, Jordan, TC et Paul découvrent un camion accidenté dans un fossé…

Jordan Alexander (Jill Flint) et TC Callahan (Eoin Macken).

2.00 *Émissions de la nuit*

france•2

REPLAY<< voir ou revoir vos programmes sur l'appli gratuite Télé Star

2

21.00 Téléfilm français — 1666178

Peur sur la base

Samuel Delaunay (Philippe Lefebvre) et Odessa Berken (Audrey Fleurot).

Réalisation : Laurence Katrian. (2017). 1h40. Scénario : Alexandra Deman. *(Rediff.).*

Avec **Audrey Fleurot :** Odessa Berken • **Philippe Lefebvre :** Samuel Delaunay • **Maryne Bertieaux :** Axelle Deschamp.

À Brest, l'adjudant-chef Odessa Berken enquête sur le meurtre d'un jeune fusilier marin dans l'espoir d'innocenter le principal suspect des gendarmes : son propre frère.

Le début. Au retour d'un exercice en situation de combat, un fusilier marin est porté disparu. Très vite, les plongeurs partis à sa recherche font une macabre découverte. Le cadavre de Yassin Rhaled est repêché au fond de la rade de Brest. C'est l'adjudant-chef Odessa Berken qui se charge d'enquêter…

Notre avis : ***Misant sur sa réalisation soignée, ce polar en eaux troubles peut toutefois rebuter.***

22.40 Magazine — 9896569

Ça ne sortira pas d'ici !

Présentation : Michel Cymes.

Inédit ▶ Michel Cymes ouvre ce soir son cabinet à **Michèle Bernier, Kev Adams** et **Thierry Lhermitte.** C'est en compagnie de Nicole Ferroni ***(Voir article page 73)*** qu'il reçoit ses «patients» à la faveur de consultations publiques, pleines d'humour et de malice. Qu'est-ce qui fait battre leur cœur ou monter leur température ? Qu'est-ce qui les rend malades ? C'est l'occasion, grâce à l'expertise du médecin, d'en apprendre un peu plus sur les invités, mais aussi sur la santé en général.

Michel Cymes.

0.20. *(Rediff.).* ▶ **Nolwenn Leroy, Bruno Solo** et **Daphné Bürki** sont dans le cabinet du docteur Cymes.

1.50 Magazine — 87259314

Dans quelle éta-gère...

Prés. : Monique Atlan. *(Rediff.).*

▶ Monique Atlan présente un tête-à-tête de deux minutes avec un auteur. Ce rendez-vous littéraire au format court propose un éclairage sur l'écriture et l'histoire d'un ouvrage. Aujourd'hui, «Le mari de la harpiste» (Julliard) de **Laurent Bénégui,** l'histoire d'un triangle amoureux singulier dans lequel le rival amoureux est un instrument de musique !

Laurent Bénégui.

1.55 Météo outre-mer • **2.00** Émissions religieuses • **3.10** Ça commence aujourd'hui • **4.15** Courant d'art *«Hugues Reip»* • **4.30** Tout le monde veut prendre sa place

TNT 0 Accord parental souhaitable 10 Accord parental indispensable 12

21.00 *Magazine* 5859604

Des racines et des ailes Inédit

Passion patrimoine : que sont-ils devenus ?

La cathédrale Notre-Dame de Saint-Bertrand-de-Comminges, au pied des Pyrénées.

Présentation : Carole Gaessler.

▶ Carole Gaessler célèbre le 100e numéro de «Passion patrimoine» ! Depuis les Pyrénées-Orientales, l'animatrice revient sur dix années de rencontres avec des personnes engagées dans la préservation des trésors de notre pays. En 2012, des caméras avaient suivi Jérôme Houyvet, un photographe aérien fasciné par la beauté du Cotentin. Il s'apprête à vivre un événement unique au monde depuis le ciel : 1 000 pèlerins traversant la baie du Mont-Saint-Michel à pied. La même année, Dominique Bouchait, fromager-affineur dans les Hautes-Pyrénées, remportait le concours du Meilleur ouvrier de France (MOF). Il faisait alors la promotion des produits laitiers pyrénéens jusqu'à Hong Kong. Il travaille aujourd'hui avec son fils et se lance dans la fabrication de ses propres fromages.

23.05 Météo • **23.10** Soir/3

23.40 *Magazine* 6938623

Pièces à conviction Olympique de Marseille : quand le milieu faisait la loi

Présentation : Virna Sacchi.

▶ Depuis 1993 et sa victoire en Ligue des champions, l'OM tient une place à part dans le cœur des Français. Un réconfort bienvenu dans un contexte un peu particulier pour le propriétaire du club, l'Américain Frank McCourt : à son arrivée en 2016, un rapport lui apprend en effet qu'entre 2009 et 2014, des dirigeants du club, des joueurs et des supporters auraient été sous l'influence du milieu marseillais. Des malversations autour du transfert d'une quinzaine de joueurs auraient ainsi été établies.

La ferveur des supporters de l'OM.

0.55 Météo régionale

1.00 *Magazine* 4220802

Le monde de Jamy La tête dans les étoiles

Présentation : Jamy Gourmaud et Églantine Éméyé. *(Rediff.).*

▶ De novembre 2016 à juin 2017, **Thomas Pesquet** a réalisé son rêve en se rendant dans l'espace. À bord du vaisseau spatial Soyouz, il rejoint la Station spatiale internationale. En un peu plus d'un demi-siècle - le premier humain à s'y rendre fut le Russe Youri Gagarine en 1961.

Jamy Gourmaud, Thomas Pesquet et Églantine Éméyé.

3.00 Un livre un jour • **3.05** Les grands du rire • **4.35** Un livre un jour • **4.40** Les matinales • **4.55** Questions pour un champion • **5.35** Plus belle la vie *Feuilleton*

21.00 *Jeu* 3328284

Top Chef Inédit Demi-finale

Michel Sarran, Philippe Etchebest, Hélène Darroze, Stéphane Rotenberg et Jean-François Piège.

Présentation : Stéphane Rotenberg.

▶ L'heure de la demi-finale a sonné ! Après douze semaines de compétition, les trois rescapés du concours Top Chef vont s'affronter pour décrocher leur place en finale. L'enjeu est de taille. Pour cette soirée, Stéphane Rotenberg propose aux candidats d'imaginer l'épreuve qu'ils vont imposer à leurs adversaires. Au programme : de la technique, de la créativité, mais aussi de l'insolite ! L'objectif ? Être suffisamment stratège pour se montrer intraitable sur son propre terrain et empêcher ainsi ses concurrents de marquer des points. Les cuisiniers ne seront pas seuls : pour l'occasion, les chefs de brigades épauleront bien sûr leurs poulains pour les pousser à toujours plus d'excellence. L'esprit de compétition n'a donc jamais été aussi affûté… Alors, qui va se hisser en finale ? Réponse dès ce soir.

23.25 *Documentaire* 526710

Top chef : 10 ans inoubliables ! Inédit

▶ Joyeux anniversaire «Top Chef» ! Entre dépassement de soi et défis culinaires, revivez les meilleurs moments de la compétition ! Au programme, le best-of de l'émission, toutes saisons confondues. L'occasion notamment de revoir les scènes les plus marquantes d'une épreuve culte, au rendez-vous de toutes les saisons depuis sept ans : «La boîte noire !». Lumière ensuite sur une épreuve mythique, concoctée par un chef de légende : «L'épreuve chez Joël Robuchon». Pour finir, le chouchou des téléspectateurs et grand vainqueur de la saison 9, **Camille Delcroix,** proposera sa traditionnelle leçon de cuisine.

Camille Delcroix.

0.05 *Magazine* 1602111

Norbert commis d'office Marie-Carmen, empoisonnement au cake…

Prés. : Norbert Tarayre. *(Rediff.).*

… Éric, escroquerie au gratin de pâtes. ▶ Marie-Carmen est assignée aujourd'hui pour tentative d'empoisonnement de ses proches au cake. Cette cuisinière survoltée, est pourtant persuadée de réussir à merveille un cake aux escargots.

Norbert Tarayre.

1.30 Météo • **1.35** M6 Music. *Clips. Rediffusion de magazines.*

CANAL +

7.30 The Tonight Show Starring Jimmy Fallon • **8.05** Le plus • **8.10** Pitch • **8.15** Rendez-vous avec Kevin Razy • **8.40** Francois-Xavier Demaison • **10.15** Pitch • **10.20** La deuxième étoile • **11.45** Le plus • **11.50** Pitch • **11.55** La monnaie de leur pièce • **13.20** Pitch • **13.25** La finale • **14.50** Les Tuche 3 • **16.20** Le retour des héros

17.50 **Garde alternée** *français (comédie) d'Alexandra Leclère (2017). 1h40.* 3406468
Avec **Didier Bourdon.**

19.28 **La BA de François** 305900536

19.30 **Larguées** *français (comédie) de E. Lang (2017). 1h32.* 75555
Avec **Camille Cottin.**

21.00 *Film* 56420

Les municipaux, ces héros Inédit

Film français (comédie) d'Éric Carrière, Francis Ginibre et Sébastien Deux (2018).
Avec **É. Carrière • F. Ginibre.**
▶ Une recrue des services municipaux s'initie à l'art d'en faire le moins possible.
Notre avis : *Une savoureuse comédie.*

22.30 *Film (VM)* 4107623

Game Night

Film américain (comédie policière) de John Francis Daley et Jonathan Goldstein (2018).
Avec **J. Bateman • R. McAdams.**
▶ Une soirée jeu prend un tour inattendu quand l'organisateur des festivités, est enlevé par malfrats.
Notre avis : *Une intrigue qui ne tient pas la distance.*

0.05 *Émissions de la nuit*

CANAL + CINÉMA

10.55 Whisky Bandit *VM* • **12.55** Le 15:17 pour Paris *VM* • **14.30** Rider *VM* • **15.55** The Foreigner *VM* • **17.45** Hypnose *VM* • **19.25** Surprises • **19.40** Tchi tcha • **20.35** L'hebd'Hollywood

20.50 *Film (VM)* 500331772

American Animals

Film américain (drame criminel) de Bart Layton (2018).
Avec **E. Peters • B. Keoghan.**
▶ Pour pimenter leur existence, quatre étudiants décident de s'emparer d'un ouvrage estimé à près de douze millions de dollars.

22.40 **Ocean's Thirteen** *VM. Avec Brad Pitt* • **0.40** L'hebd'Hollywood • **0.50** *Émissions de la nuit*

CANAL + SÉRIES

6.00 Live in Canal *Magazine* • **7.25** This is Us *Série. Saison 3, épisode 1 à 18. Avec Milo Ventimiglia, Mandy Moore, Sterling K. Brown, Chrissy Metz* • **19.55** Fin de séries *Documementaire* • **21.00** Killing Eve *Série*

21.40 *Série américaine (VM)*

Deadly Class

Saison 1, épisodes 5 et 6/10.
Avec **B. Wong • B. Wadsworth • L. Condor • M. Gabriela.**
Saudade. ▶ Marcus, Billy, Willie, Saya et Maria partent à Las Vegas avec l'intention de tuer le père de Billy...
22.25 Stigmata *Martyr.*

23.05 **Gomorra** *Série. Avec Marco D'Amore,* • **0.35** Better Things *«The Unknwon»* • **1.05** *Émissions de la nuit*

CANAL + SPORT

11.50 Late Football Club • **12.50** Golf+ le mag • **13.35** Sport reporter • **14.05** Hockey sur glace *Championnat de la NHL* • **15.40** Football *Montpellier/ Paris-SG. Ligue 1. (34e journée)* • **17.15** Rugby *Top 14.* • **18.55** Canal rugby club • **19.30** e-Prix de Paris *«Les temps forts»* • **19.55** Zapsport • **20.05** On Board, au cœur de la F1 *«Azerbaïdjan»* • **20.40** **Fight+** *Magazine* • **22.55** **Late Football Club** *Magazine* • **23.55** D1 le mag • **0.10** On Board, au cœur de la F1 *«Azerbaïdjan»*

CANAL + FAMILY

9.30 Sans faute(s) • **9.35** Les voyages de Gulliver *VM* • **11.00** Les Goonies *VM* • **12.45** Les cahiers d'Esther • **12.50** Lucas, fourmi malgré lui *VM* • **14.15** Sherlock Gnomes *VM* • **15.40** Horton *VM* • **17.05** Bigfoot et les Henderson *VM* • **18.50** Sans faute(s) • **18.55** Ant-Man et la Guêpe *VM* • **20.50** **Le BGG - Le bon gros géant** *VM. Avec Rebecca Hall* • **22.40** **L'aventure intérieure** *VM. Avec Dennis Quaid* • **0.40** *Émissions de la nuit*

CANAL + DÉCALÉ

8.30 La Gaule d'Antoine • **10.00** Paul Taylor #franglais • **11.15** Baptiste Lecaplain : «Origines» • **13.05** Tomb Raider *VM* • **15.00** Moi, Tonya *VM* • **16.55** Le grand jeu *VM* • **19.10** Francois-Xavier Demaison • **20.45** Tony les animots • **20.50** La boîte à questions • **20.55** **My Lady** *VM. Avec Emma Thompson* • **22.40** **Red Sparrow** *VM. Avec Jennifer Lawrence* • **0.55** Underworld : Blood Wars *VM* • **2.25** In the Fade *VM* • **4.10** *Émissions de la nuit*

FRANCE 5 france.tv

5.25 C dans l'air • **6.30** Zouzous • **8.40** Manaus, une ville au cœur de la jungle • **9.10** Consomag • **9.20** La maison des maternelles • **10.10** La course pour la vie • **10.45** Alliances animales Inédit • **11.45** La quotidienne • **13.05** Entrée libre • **13.40** Le magazine de la santé • **14.40** Allô docteurs

15.15 **Terres aborigènes** Inédit *Le vent.* 9087081

15.40 **Des animaux pas comme les autres** Inédit *Série doc.* 8277082

16.40 **Une vie de chiot** *Série doc.* 8862739 *Canaliser son énergie.*

17.30 **C à dire ?!** 81623

17.45 **C dans l'air** 1643130

19.00 **C à vous** 1807 *Magazine.*

20.20 **Entrée libre** 372536 *Magazine.*

20.50 *Magazine* 556536

La grande librairie Inédit

Présentation : François Busnel.
▶ François Busnel propose chaque semaine, en direct, un magazine qui suit de près l'actualité des livres avec, pour seul mot d'ordre, le plaisir de découvrir de nouvelles contrées littéraires. Il convie ainsi des auteurs d'horizons différents, venus évoquer leur dernier ouvrage.

22.20 **Consomag** 7954444

22.25 *Magazine* 2955352

C dans l'air

Présentation : Caroline Roux.
▶ Caroline Roux invite des spécialistes pour commenter un thème au cœur de l'actualité économique, sociale ou politique.

23.30 C à vous • **0.50** Entrée libre • **1.15** *Émissions de la nuit*

ARTE arte.tv

6.15 Xenius • **6.40** Points de repères • **7.10** Arte journal junior • **7.15** GEO Reportage • **8.00** Le Brésil par la côte • **8.45** Invitation au voyage • **9.25** Le Japon vu du ciel • **12.05** La valse des continents • **12.50** Arte journal • **13.00** Arte Regards Inédit • **13.35** Toute la vérité, enquête en eaux troubles *Tvf. (VM).* • **15.05** Meurtres à Sandhamn *Tvf* • **16.30** Invitation au voyage • **17.15** Xenius • **17.45** Les maîtres des abeilles Inédit

18.10 **La fabuleuse histoire de l'évolution** *Bornéo.* 2859913

18.55 **Sur les contreforts de l'Himalaya** Inédit *Série doc.* 6539371

19.45 **Arte journal** 357081

20.05 **28 minutes** 7248642 *Magazine.*

20.50 **Athleticus** Inédit *Série française.* 30710624

20.55 *Film* 6696913

Retour à Montauk Inédit

Film germano-français (drame) de Volker Schlöndorff (2017).
Avec **Stellan Skarsgård • Nina Hoss • Susanne Wolff.**
▶ Venu à New York pour la promotion de son livre, un écrivain y retrouve son ancienne maîtresse, une avocate d'affaires.
Notre avis : *Un drame sentimental amer et délicat.*

22.40 *Documentaire* 9870517

L'esprit Bauhaus Inédit

Réalisation : Thomas Tielsch et Niels Bolbrinker. (2018).
Le nouveau monde (1/2). ▶ En 1919, à Weimar, l'architecte Walter Gropius fonde le Staatliches Bauhaus.
23.35 Construire le futur (2/2).

0.30 Francofonia, le Louvre sous l'Occupation Inédit • **1.55** *Émissions de la nuit*

TNT 0 CANAL 0 NUMERICABLE 0 ORANGE 0 SFR 0 FREE 0 Accord parental souhaitable 10 Accord parental indispensable 12

C8
C8 c8.fr — 8 58 8 / 8 8 8

6.45 Gym direct • **7.45** Téléachat • **8.45** Le grand bêtisier des animaux

13.50 **Le grand bêtisier de Pâques** *59517791*
Divertissement. Prés : Justine Fraioli, Caroline Ithurbide.

15.45 **Le grand bêtisier des enfants** *92426333*
Divertissement.

17.45 **C'est que de la télé ! : première partie** *47478178*
Divertissement. Prés. : Valérie Benaïm.

18.30 **C'est que de la télé !**
Divertissement.6387088

19.05 **TPMP : le before**
Divertissement. Prés : Cyril Hanouna. 8045199

19.35 **TPMP : première partie** *59980468*
Divertissement.

20.35 **Touche pas à mon poste !** *401197*

21.00 *Magazine* *12861536*

Enquête sous haute tension 10 Inédit

Présentation : Carole Rousseau.
Voitures de luxe et excès en tous genres : 100 jours dans la course des milliardaires sans limites. ▶ C'est la course la plus spectaculaire au monde. Son nom : la Gumball 3000. Le concept : avaler des milliers de kilomètres sans se faire arrêter par la police pour arriver le premier à bon port.

23.00 *Magazine* *36102888*

Enquête sous haute tension 10

Présentation : Carole Rousseau.
▶ Des journalistes suivent de très près le travail des forces de l'ordre, des pompiers, des agents de santé ou des équipes de secours, souvent confrontées à des situations extrêmement délicates.

0.30 *Émissions de la nuit*

W9
W9 6play.fr — 9 59 9 / 9 9 9

6.00 Wake up • **8.00** W9 hits • **9.50** Le hit W9 • **10.55** L'hebdo de la musique

12.55 **Bones** TT 10
Série. 542333517
Saison 1, ép. 6, 7, 14 et 16/22.
Avec **Emily Deschanel.**
La momie. ▶ Alors qu'elle se trouve sur la piste de danse d'une discothèque en compagnie d'Angela, Temperance provoque une bagarre générale…
14.00 *L'ombre d'un doute.*
15.00 *En quête de preuves.*
16.00 *Chasse au trésor.*

16.40 **Un dîner presque parfait** *575757642*
Jeu.

18.50 **Les Marseillais : Asian tour** 10
Divertissement.50599180

21.00 *Magazine* *520014848*

Enquêtes criminelles 10

Présentation : Nathalie Renoux.
▶ **L' affaire Desnoue : une épouse devenue gênante.** Le 30 août 2013, quand Éric Desnoue, chauffeur routier, rentre d'un déplacement, sa femme Françoise n'est pas là. C'est lui qui appelle les gendarmes pour leur faire part de son inquiétude… ; **L'affaire Lagrave : un secret trop lourd à porter.**

23.10 *Magazine* *568185739*

Enquêtes criminelles 10

Présentation : Nathalie Renoux.
▶ **L'affaire Benaym : la veuve et le jardinier.** Ce 19 mars 2018, c'est une affaire hors norme que la cour d'assises s'apprête à juger. Dans le box, deux époux et leur fille ; **L'affaire Roman.**

1.20 Enquêtes criminelles 10 • **3.30** *Émissions de la nuit*

TMC
TMC tf1.fr/tmc — 10 60 10 / 10 10 10

6.30 Je peux le faire • **6.45** Téléachat • **8.20** Carrément bien[s] • **9.10** Les mystères de l'amour *Série* • **10.20** L'amour à la une *Téléfilm*

12.15 **Monk** TT *30669401*
Série américaine. Saison 6, ép. 9 et 5/15.
Avec **Tony Shalhoub.**
Monk ne ferme plus l'œil.
13.05 *Monk joue les papas.*

13.55 **Hercule Poirot** TT *53067081*
Série britannique. VM. Saison 6, ép. 2 et 4/4.
Avec **David Suchet.**
Pension Vanilos.
16.10 *Témoin muet.*

18.25 **L'avant Quotidien** *1753265*
Magazine.

19.25 **Quotidien, première partie** *8078420*
Magazine.

20.10 **Quotidien** *14802081*
Magazine.

21.00 *Jeu* *4088197*

Burger Quiz

▶ Dans un décor de fast-food, Ketchup et Mayo, deux équipes composées d'un candidat anonyme accompagné de deux personnalités, doivent répondre à une série de questions farfelues. L'objectif est d'obtenir un maximum de «Miam». Quatre manches sont au programme.

23.30 *Magazine* *7614807*

90' enquêtes

Trafic de points, faux permis : ils sont prêts à tout pour prendre le volant. ▶ C'est un triste record : 3469 personnes sont décédées sur les routes de France en 2016. Un chiffre en hausse pour la troisième année consécutive.

1.00 90' enquêtes • **2.20** *Émissions de la nuit*

TFX
TFX tf1.fr/tfx — 11 61 11 / 11 11 11

6.35 Petits plats en équilibre • **6.50** Vétérinaires, leur vie en direct • **8.55** Les infos • **9.00** Newport Beach *Série*

13.40 **Clap - Le magazine culturel** *31956791*
Magazine.

14.10 **Total Renovation : ma maison sur mesure**
Divertissement. Prés. : Joanna Gaines et Chip Gaines.8986897

16.55 **10 couples parfaits** 10 *94877642*
Jeu. Présentation : Elsa Fayer.

18.50 **Beauty Match : le choc des influenceuses**
Jeu. Prés. : Lufy, Kamhugh, la revue de Kenza et Mina. 71849062

20.55 **LolyWood** 10
Divertissement.9686826
Naître ou ne pas naître.

21.00 *Série française* *10812449*

Camping Paradis T

Saison 2, épisode 4/6.
Avec **Thierry Heckendorn • Patrick Guérineau.**
Miracle au camping. ▶ Après avoir été investi par un groupe de religieuses, le Camping Paradis est le théâtre d'une série d'événements miraculeux.
Notre avis : *Un épisode mystique, au scénario quelque peu saugrenu.*

22.45 *Série française* *40994623*

Camping Paradis TT

Saison 2, épisode 1/6.
Avec **L. Ournac • P. Erika.**
Magique camping. ▶ Le Chamboulé par l'arrivée d'un groupe de nudistes, le camping de Tom est de plus le terrain d'affrontements de deux frères magiciens rivaux.

0.35 Confessions intimes • **1.55** *Émissions de la nuit*

NRJ 12
NRJ 12 nrj12.fr — 12 62 12 / 12 12 12

6.30 Téléachat • **9.35** Le jour où tout a basculé • **10.30** Crimes 10

12.20 **Crimes & faits divers, la quotidienne** 10
Magazine. 76962791

14.55 **Le jour où tout a basculé** *58883062*
Mag. Présentation : Nathalie Fellonneau.

16.25 **Les Anges 11** 10
Divertissement.5543515

20.00 **The Big Bang Theory** TT
Série américaine. VM. Saison 7, ép. 24/24 et saison 8, ép. 1/24.
Avec **Johnny Galecki.**
Fiançailles, status quo, départ ▶ Après être parti plusieurs mois en expédition, Leonard revient et tente de curieuses expériences… *7649401*
20.25 *Loco-démotivation.*

21.00 *Série (VM)* *34200468*

Unforgettable T 10

Saison 1, épisodes 17 et 18/22.
Avec **P. Montgomery • D. Walsh.**
Quand le doute s'installe. ▶ Au cours d'une interpellation, Roe abat un suspect qui l'aurait menacé avec une arme. Or celle-ci reste introuvable…
Notre avis : *Une certaine tension émane de cet épisode de facture très classique.*
21.55 Ennemi ou ami.

22.50 *Série (VM)* *26628197*

Unforgettable T 10

Saison 1, épisodes 19/22.
Avec **J. Hurst • J. Bitton.**
Le choix. ▶ Soirée de fête au restaurant. L'occasion pour Carrie de rencontrer les amis et les parents de Steve…
Notre avis : *Une intrigue maladroite et sans grande saveur.*

23.45 Unforgettable 10 • **2.30** *Émissions de la nuit*

FRANCE 4 — france.tv — 14 63 14 / 14 14 14

6.05 Les mini sorcières • **7.05** Frankie et les ZhuZhu Pets • **7.50** Les légendes de Tatonka • **8.30** À table les enfants • **8.35** Zouzous • **10.00** LoliRock • **10.40** Léna - Rêve d'étoile Inédit • **13.45** Alvin et les Chipmunks : à fond la caisse TF Film • **15.10** La fabuleuse histoire de Bernie le dauphin. *Tvf. Avec Lola Sultan* • **16.30** Les Minikeums • **20.05** Une saison au zoo

21.00 *Film* 91276826

Neuilly sa mère ! TF

Film français (comédie) de Gabriel Julien-Laferrière (2008). Avec **Samy Seghir, Rachida Brakni, Armelle, Josiane Balasko.**

▶ Un adolescent maghrébin originaire d'une cité découvre la vie des riches bourgeois de Neuilly.

Notre avis : *Une petite comédie de mœurs gentiment satirique.*

22.30 Comédies musicales : l'histoire d'un succès *Doc.* • **0.00** William et Harry, une saga royale **1.35** Festival Fnac Live 2017 **3.25** *Émissions de la nuit*

CSTAR — cstar.fr — 17 64 17 / 17 17 17

7.00 Lâche ta couette • **8.35** Top France • **9.45** Top clip. *Clips* • **11.00** Top Streaming. *Magazine* • **12.10** Top CStar. *Clips* • **12.40** Top clip. *Clips* • **13.35** La story de Francis Cabrel • **15.00** Top clip. *Clips* • **15.45** Top albums. *Divertissement* • **16.50** Top CStar. *Clips* • **17.55** Storage Wars : enchères surprises. *Divertissement* • **18.55** Pawn Stars - Les rois des enchères. *Divertissement.*

21.00 *Film* 54704913

Témoin gênant T -10

Film américain (action) de David Barrett (2013). Avec **Josh Duhamel, Bruce Willis, Rosario Dawson, Vincent D'Onofrio, 50 Cent.**

▶ Appelé à témoigner contre un chef néo-nazi, un pompier décide de faire justice lui-même.

Notre avis : *Une série B sans surprise mais divertissante.*

22.40 Acts of Violence *Téléfilm américain (action) de Brett Donowho (2018). Avec Bruce Willis, Cole Hauser* • **0.20** La loi du tueur T Film • **1.50** *Émissions de la nuit*

FRANCE Ô — 19 65 19 / 19 19 19

12.50 Voyages et délices by chef Kelly • **13.15** Catalina • **15.40** C'est pas sorcier • **16.10** Ma terre pour demain • **16.30** Love Divina • **18.00** Infô soir • **18.05** Couleurs sports - Confidences • **18.10** Islander's Tahiti • **18.25** Rencontre • **18.35** Les témoins d'outre-mer • **19.40** D'ici et d'ailleurs • **19.45** Dans nos quartiers • **19.50** Passion découverte • **20.45** Villa Karayib

20.55 *Magazine* 516943975

Investigatiôns Inédit

Présentation : Nella Bipat.

Au cœur de l'urgence. ▶ Mayotte. Des caméras plongent dans quotidien des unités de gendarmerie, de pompiers, de Samu et de policiers à Mayotte. Au menu : interventions en hélicoptère dans les montagnes inaccessibles, sauvetages en mer parmi les requins…

21.45 Chroniques d'urgences • **22.45 Investigatiôns** *Magazine. «Opération sauvetage»* • **23.30** Chroniques d'urgences. *«Guyane»* • **0.35** *Émissions de la nuit*

TF1 SÉRIES FILMS — 20 66 20 / 20 20 20

6.15 La vengeance de Veronica Inédit • **7.10** Petits secrets entre voisins. *«Le cambriolage» ; «Le gros lot» ; «Un jardinier très sexy» ; «Le voyou de l'immeuble»* • **9.15** Au nom de la vérité • **12.55** La vengeance de Veronica • **14.00** Dr House TF *«Désirs illusoires» ; «Casse-tête» ; «Confusion des genres» ; «Maladies d'amour»* • **17.25** Grey's Anatomy TF

21.00 *Série* 85047866

Profilage -10

Saison 5, épisodes 4 et 5/12.

Avec **Odile Vuillemin, Philippe Bas, Julie Gayet, Jean-Michel Martial, Vanessa Valence.**

Sur la liste. TF ▶ Un étudiant ouvre le feu dans les couloirs de sa fac, abattant cinq personnes, en blessant quinze autres…

21.45 Tempêtes. TF

22.45 Profilage *Série. Avec Odile Vuillemin, Philippe Bas, Raphaël Ferret, Vanessa Valence. «Tempêtes»* TF *; «Un pour tous»* TF • **0.50** *Émissions de la nuit*

GULLI — 18 169 18 / 18 18 18

6.00 SamSam • **6.25** Bande de sportifs ! • **6.30** T'choupi, le mystère des jouets. *Tvf* • **7.45** Arthur et les Minimoys • **8.15** Totally Spies • **9.00** Bienvenue chez les Loud • **10.05** Objectif Blake ! • **10.55** Harvey Beaks • **11.40** Oggy et les cafards • **12.10** Zig et Sharko • **12.30** Oggy et les cafards • **12.55** Zig et Sharko • **13.30** Magic : famille féerique • **14.20** Trolls : en avant la musique ! • **14.50** Barbie Dreamhouse Adventures • **15.15** Spirit : au galop en toute liberté • **15.40** Polly Pocket • **16.05** Bunsen est une bête • **16.40** Gulligood. *Magazine* • **20.20** Les Thunderman *Série. «L'invitée du week-end»* • **20.45** Wazup. *Magazine.*

20.55 *Téléfilm* 53299623

Hey Arnold ! : Mission jungle - Le film

Téléfilm américain (comédie) de Raymie Muzquiz et Stu Livingston (2017). Avec les voix de **Philippe Allard, Nancy Philippot.**

▶ Arnold et ses camarades de classe trépignent d'impatience lorsqu'ils remportent un voyage à San Lorenzo…

22.25 Les rebelles de la forêt 3 T *Téléfilm américain (dessin animé) de Cody Cameron (2009)* • **23.45** Gawayn. *Dessin animé* • **1.00** Foot 2 rue extrême • **2.25** Totally Spies • **3.15** *Émissions de la nuit*

6 TER — 22 67 22 / 22 22 22

6.50 Un trésor dans votre maison. *Magazine. «Thierry» ; «Armelle» ; «Annick» ; «Angela et Nicolas» ; «Vincent»* • **11.45** La petite maison dans la prairie TF *Série. «À l'épreuve de la vie (1 et 2/2)» ; «La promesse ; «Les larmes» ; «Il n'avait que 12 ans»* • **16.45** Les mamans • **19.35** Nouveau look pour une nouvelle vie. *Divertissement. «Mathilde/Nacéra».*

21.00 *Série (VM)* 15008826

Hawaii 5-0 T -10

Saison 3, épisodes 18 et 19/24.

Avec **Alex O'Loughlin, Scott Caan, Daniel Dae Kim.**

Na Ki'i. ▶ Steve et Danny enquêtent sur l'incendie de bateaux appartenant à une agence touristique spécialisée dans la plongée au milieu des requins…

21.55 Hoa Pili.

22.45 Hawaii 5-0 *Série. VM. Avec Alex O'Loughlin, Scott Caan, Daniel Dae Kim. «Hana I Wa 'Ia»* T *; «Le crochet»* T *; «Kekoa»* T *; «Pa'ani»* TF • **2.05** *Émissions de la nuit*

RMC STORY — 23 68 23 / 23 23 23

6.00 Révélations. *Magazine. «Gendarmes sous haute tension» ; «Discrimination au travail»* Inédit • **9.00** Les grandes gueules : débat, société, diversité. *Magazine* • **12.05** Engagez-vous ! • **12.10** Eaux troubles du crime. *«La proie» ; «Le tueur d'Abbotsford»* • **14.05** Loi du Texas • **16.50** Indices • **18.05** New York, police judiciaire TF • **20.50** Vestiaires. *«Je t'aime».*

20.55 *Série* 97389772

Tin Star -10 Inédit

Saison 1, épisodes 9 et 10/10.

Avec **Tim Roth, Genevieve O'Reilly, Sarah Podemski.**

Le bonheur d'un enfant. ▶ Dix ans plus tôt, Jack Devlin, alors au pic de ses addictions, est agent infiltré pour une mission secrète…

21.55 Mon amour est ma vengeance.

22.50 Tin Star *Série. Avec Tim Roth, Christina Hendricks. «Bienvenue à Little Big Bear»* • **23.45** Champions Goals. *Magazine* • **0.30** Tin Star • **2.20** *Émissions de la nuit*

RMC DÉCOUVERTE — 24 98 24 / 24 24 24

6.00 Bourdin direct • **8.40** Les derniers secrets d'Égypte. *Série doc. «Les mystères de Gizeh».* Les mystères autour de l'édification de la célèbre pyramide de Gizeh sont décryptés dans cette épisode *; «La face cachée des pyramides» ; «Les grandes énigmes judiciaires»* • **11.30** Wheeler Dealers France. *Série doc.* • **15.55** Constructeurs de l'extrême : les artistes. *Divertissement.*

20.50 *Documentaire* 97889159

Les secrets du château de Chambord

Réalisation : François Tribolet.

▶ Avec 160 mètres de façades surmontées de 800 chapiteaux sculptés, 300 cheminées et pas moins de 450 pièces reliées par plus de 70 escaliers, Chambord est le château de toutes les démesures.

21.50 Château Gaillard, une forteresse imprenable *Documentaire* • **22.50** Le Louvre, un musée pharaonique • **23.55** Tour Eiffel : la grande épopée • **1.25** *Émissions de la nuit*

CHÉRIE 25 — 25 69 25 / 25 25 25

6.00 Téléachat. *Magazine* • **9.00** C'est mon choix. *Magazine* • **12.05** Dallas TF *Série «Un univers impitoyable» ; «Le retour de J.R» ; «Le digne héritier»* • **14.45** Crimes & faits divers, la quotidienne. *Magazine* • **18.15** FBI : portés disparus TF *Série. «Engrenages».* Jack et ses enquêteurs s'appliquent à retrouver la trace d'une jeune mère de famille… *; «Repentirs» ; «Transitions».*

21.00 *Téléfilm* 85907197

Dangereuses retrouvailles T -10

Téléfilm français (thriller) de Jérôme Debusschere (2013). Avec **Antoine de Caunes, Julie Debazac.**

▶ Une amie d'enfance empoisonne la vie de Karine et de son mari Paul, dont elle fut l'amante.

Notre avis : *La tension monte crescendo grâce à Julie Debazac.*

22.50 Premier suspect T *Téléfilm français (policier) de Christian Bonnet (2006). Avec Natacha Amal, Bruno Madinier, Samuel Labarthe* • **1.05** *Émissions de la nuit*

LCP — 13 107 13 / 13 13 13

15.00 Débat • **15.30** LCP, le mag • **16.00** Le journal de la Défense • **16.30** L'îlot Ferragus, une histoire du Grand Paris • **17.25** Grand Paris, le grand chantier • **18.00** Europe hebdo • **18.30** La Bleuite, l'autre guerre d'Algérie • **19.30** Ça vous regarde • **20.30 La Chine dans l'objectif** *Série doc.* • **21.30** Débat • **22.00 Ascoval, la bataille de l'acier** *Doc.* • **23.30** Ça vous regarde • **0.30** *Émissions de la nuit*

L'ÉQUIPE — 21 138 21 / 21 21 21

13.30 Cyclisme *Milan - San Remo* • **16.00** Cyclisme *Tour de Romandie 1re étape : Neuchâtel - La Chaux-de-Fonds (168,4 km). En direct* • **17.50** L'Équipe d'Estelle • **19.45** L'Équipe du soir • **21.00 La grande soirée** *Magazine. «Demi-finale de la Ligue des champions». Présentation : Messaoud Benterki* • **22.50 L'Équipe du soir** *Mag. Prés. : Olivier Ménard* • **0.00** *Émissions de la nuit*

CHAÎNES D'INFO EN CONTINU

BFM TV 15 102 15 / 15 15 15 — CNEWS 16 101 16 / 16 16 16 — LCI 26 103 26 / 26 26 26 — FRANCE INFO 27 104 27 / 27 27 27

Cinéma

TCM CINÉMA

- - 31 162
55 162 123

6.40 Sous le regard des étoiles T7 Film *NB* • **8.20** Mariage incognito T7 Film • **9.55** Les Vikings T7 Film • **11.50** Benny & Joon Film • **13.30** L'arme fatale T7 Film • **15.25** L'Arme fatale 2 T7 Film • **17.25** The Breakfast Club T7 Film *Avec Emilio Estevez* • **19.05** La bande des quatre T7 Film

20.50 *Film* *44361333*

Le grand Sam T

Film américain (western) de Henry Hathaway (1960). Avec **J. Wayne.** ▶ Subjugué par une jeune femme, le patron d'une boîte de nuit soutient la campagne électorale de l'ingrat frère de celle-ci.

22.50 **Les enchaînés** T7 T7 Film *américain (suspense) d'Alfred Hitchcock (1946). NB. Avec Cary Grant* • **0.30** Sa dernière mission T Film *NB* • **2.05** *Émissions de la nuit*

CINÉ + PREMIER

- - 20 146
59 146 109

8.20 American Ultra T Film *VM* • **9.55** Le Roi Arthur : la légende d'Excalibur T Film *VM* • **11.55** Les gazelles T Film • **13.35** Raid dingue T7 Film • **15.15** Les gardiens de la galaxie 2 T7 Film *VM. Avec Chris Pratt* • **17.30** Les 4 Fantastiques T Film *VM. Avec Ioan Gruffudd* • **19.15** Gangsterdam T Film

20.50 *Film (VM)* *42139807*

Wonder Woman T

Film américain (fantastique) de Patty Jenkins (2017). Avec **Gal Gadot.** ▶ Une belle Amazone dotée de super pouvoirs vient en aide à un espion américain afin de mettre fin à la Première Guerre mondiale.

23.05 **Jason Bourne : l'héritage** T7 Film *américain (action) de Tony Gilroy (2012). VM. Avec Jeremy Renner, Rachel Weisz* • **1.15** À bras ouverts T Film • **2.50** *Ém. de la nuit*

CINÉ + ÉMOTION

- - 22 148
61 148 111

7.00 Un bonheur n'arrive jamais seul T7 Film • **8.50** Erin Brockovich-Seule contre tous Film *VM* • **10.55** Fences T7 T7 Film *VM* • **13.10** Rock'n Roll T7 T7 Film • **15.10** Sex and the City 2 T Film *VM* • **17.30** Charlie et ses drôles de dames T Film *VM* • **19.05** Charlie's Angels : les anges se déchaînent T7 T7 Film

20.50 *Film* *500836492*

Alibi.com T7 T7

Film français (comédie) de P. Lacheau (2016). Avec **P. Lacheau.** ▶ Un jeune patron dont l'activité est de fournir des alibis à ses clients doit sauver la mise à son futur beau-père.

22.15 **Chouchou** T Film *français (comédie) de Merzak Allouache (2003). Avec Gad Elmaleh, Alain Chabat* • **0.00** Les jardins du roi T Film *VM* • **1.50** *Émissions de la nuit*

CINÉ + FAMIZ

- - 23 149
62 149 112

13.20 Blue, mon chien d'Australie T7 Film *VM* • **14.50** Mes vies de chien T Film *VM* • **16.25** Norm T7 Film • **17.55** Rush Hour 3 Film *VM* • **19.25** Les beaux gosses T7 Film

20.50 *Film (VM)* *8531517*

Miss Détective T7

Film américain (comédie policière) de D. Petrie (2000). Avec **S. Bullock.** ▶ Pour tenter de faire échec à un tueur en série, une femme, agent du FBI et garçon manqué, doit jouer les reines de beauté.

22.35 **Miss FBI : divinement armée** T Film *américain (comédie policière) de John Pasquin (2004). VM. Avec Sandra Bullock, Regina King* • **0.30** Jumeaux T7 Film *VM* • **2.15** *Émissions de la nuit*

CINÉ + CLASSIC

- - 25 151
64 151 114

13.45 La canonnière du Yang-Tsé T7 Film *VM* • **16.40** Rivière sans retour T7 Film *VM* • **18.10** Jeremiah Johnson T7 Film *VM* • **19.55** Sergio Leone, une Amérique de légende

20.50 *Film (VM)* *505646536*

Arènes sanglantes T

Film américain (aventures) de R. Mamoulian (1941). Avec **T. Power.** ▶ À Séville, la réputation et l'équilibre familial d'un jeune et brillant matador sont mis en péril par une belle et riche aristocrate.

22.50 **Cinéma de notre temps** *Série documentaire. «Mamoulian Lost & Found»* • **23.50** L'important, c'est d'aimer T7 Film *Avec Romy Schneider* • **1.35** Les stances à Sophie T Film • **3.10** *Ém. de la nuit*

CINÉ + FRISSON

- - 21 147
60 147 110

14.10 Terminator Genisys T7 Film *VM* • **16.15** Le transporteur T Film *VM* • **17.45** Le transporteur 2 T Film *VM* • **19.10** Le transporteur 3 T Film *VM. Avec Jason Statham.*

20.50 *Film (VM)* *500769265*

Nerve T7 T7

Film américain (thriller) de H. Joost et A. Schulman (2016). Avec **E. Roberts.** ▶ Deux jeunes gens sont pris dans un dangereux jeu de défis téléguidé par des anonymes et encouragé par des «voyeurs».

22.25 **It Follows** T7 Film *américain (thriller) de David Robert Mitchell (2014). VM. Avec Maika Monroe, Keir Gilchrist* • **0.00** La trahison T Film • **1.25** La collectionneuse. *Tvf (classé X)* • **2.45** *Ém. de la nuit*

CINÉ + CLUB

- - 24 150
63 150 113

18.40 3 jours à Quiberon T7 Film *NB. VO* • **20.30** Après la nuit • **20.50** **Les frissons de l'angoisse** T7 Film *Avec D. Hemmings* • **22.35** **L'amant double** T Film *Avec M. Vacth* • **0.20** *Ém. de la nuit*

ACTION

- - 33 163
58 163 121

16.15 Le Cid T7 Film • **19.10** Nom de code : Oies sauvages. *Tvf* • **20.50** **30 minutes maximum** T7 Film *Avec Jesse Eisenberg* • **22.10** Cinéchoc • **22.25** **The Raid** T Film *Avec Iko Uwais* • **0.00** *Ém. de la nuit*

ALTICE STUDIO

- - 37
- 37 -

16.45 Minority Report T7 T7 Film • **19.05** Modern Life Is Rubbish Film • **20.50** **No Way Out** T Film *Avec Nicholas Hoult* • **22.35** **Hors de prix** T7 Film *Avec Audrey Tautou, Gad Elmaleh* • **0.15** *Émissions de la nuit*

PARAMOUNT CHANNEL

- - 32 160
56 160 52

18.20 Le buzz • **18.35** Star Trek : générations T Film • **20.40** **Jours de tonnerre** T Film *Avec Tom Cruise* • **22.35** **Trop belle !** T Film *Avec Jay Baruchel* • **0.30** Nashville T7 T7 Film • **3.10** *Émissions de la nuit*

SUNDANCE CHANNEL

- - 34 166
65 166 118

18.20 Dealt • **19.45** Une histoire de famille • **20.35** **Park** Film *Avec Dimitris Kitsos* • **22.15** **Carpinteros** Film *Avec Ramón Emilio Candelario, Jean Jean* • **0.00** Étrange mais vraie • **1.30** *Émissions de la nuit*

WARNER TV

- - 42
- 80 - 57

20.55 **L'échange** T Film *américain (action) de Taylor Hackford (2001). Avec Meg Ryan* • **23.20** **Zathura : une aventure spatiale** T Film *américain (fantastique) de Jon Favreau (2004)* • **1.10** *Émissions de la nuit*

Généralistes

RTL 9

- - 56 72
37 72 29

6.00 Téléachat. *Magazine* • **11.50** Drôles de gags. *Divertissement* • **12.05** 112 unité d'urgence • **12.35** Alerte Cobra. *«Touche pas à mon père» ; «Jour de fête»* • **14.20** Storage Wars - Texas. *Divertissement* • **16.25** Top Models • **17.15** X-Files T7 *«Détour» ; «Prométhée post-moderne» ; «Emily (1 et 2/2)».*

20.40 *Film* *93923541*

Hulk T 10

Film américain (action) d'Ang Lee (2002). Avec **Eric Bana.** ▶ Un jeune scientifique, qui a hérité de l'ADN modifié de son père, se transforme en monstre sous l'effet de la colère.

23.00 **Doom** Film *américano-tchéque (action) d'Andrzej Bartkowiak (2005). Avec Karl Urban* • **0.50** Fantasmes • **2.20** Libertinages • **2.30** *Émissions de la nuit*

TV BREIZH

- - 53 73
38 73 54

6.10 Profilage T7 *«Addiction» ; «Un seul être vous manque» ; «À votre service» ; «Le plus beau jour de sa vie»* • **10.30** Arabesque T7 *«Vol d'une intrigue» ; «Diables et magie noire»* • **12.20** Arabesque : le pacte de l'écrivain T • **13.55** Arabesque : le fils perdu. *Tvf. Avec A. Lansbury* • **15.35** Mentalist T7

20.50 *Série (VM)* *59734975*

Hercule Poirot T7

Saison 3, épisodes 3 et 4/11. Avec **David Suchet, Hugh Fraser.** **Un million de dollars de bons volatilisés.** ▶ Poirot enquête sur le meurtre d'une riche propriétaire. **21.55 Express de Plymouth.**

23.00 **Hercule Poirot** T7 *Série. VM. Avec David Suchet, Hugh Fraser, Philip Jackson. «La mine perdue» ; «Meurtre en Mésopotamie»* T7 • **1.55** *Émissions de la nuit*

TÉVA

- - 54 71
35 71 53

7.10 Téva boutique • **8.45** Dr Quinn, femme médecin T7 • **13.20** Buffy contre les vampires T7 *«Une revenante» ; «Superstar» ; «La maison hantée» ; «Un amour de pleine lune» ; «Le facteur Yoko» ; «Phase finale» ; «Cauchemar» ; «Buffy contre Dracula» ; «Jalousies»* • **20.50** **Les rois de la réno** *Divertissement* • **21.40** **Les rois de la réno** *Divertissement* • **1.40** *Émissions de la nuit*

PARIS PREMIÈRE

31 55 70
36 70 28

7.00 Paris Première boutique • **9.05** Kaamelott T7 • **13.30** Rosewood T *(Quatre épisodes)* • **16.55** Supercopter. *(Quatre épisodes)* • **20.50** **Non à l'argent !** *Théâtre (2019). Avec Claire Nadeau, Julie de Bona, Pascal Légitimus* • **22.55** **C'était quand la dernière fois ?** *Théâtre (2019). Avec Zinedine Soualem, Virginie Hocq* • **0.35** Maison très très bon • **1.55** *Émissions de la nuit*

TV5

- - 71 74
34 74 70

21.00 **Le maxi bar de l'Europe** *Magazine. Prés. : Paul Germain et Esmeralda Labye* • **22.40** Le journal de la RTS • **23.10** **Karl & Max** *Série. Avec Charles Lafortune. (Deux épisodes)* • **0.45** *Ém. de la nuit*

AB 1

- - 52 58
72 58 51

18.00 Notre belle famille • **20.40** **Catch américain** *Raw» Commentaires : C. Agius et P. Chéreau* • **22.25** **Terrapocalypse** *Avec Andrew J. Katers* • **23.50** Les mystères de l'amour • **1.40** *Ém. de la nuit*

OCS

- - - - 26 27 28 29 141 142 143 144
50 51 52 53 141 142 143 144 37 38 39 40

OCS MAX

10.10 Permission T Film *VM* • **11.50** Coup de foudre à Manhattan T7 Film *VM* • **13.35** Le fondateur T7 Film *VM* • **15.30** Your Name T7 T7 Film *VM* • **17.15** Minuscule, la vallée des fourmis perdues T7 T7 Film • **18.45** Paddington T7 T7 Film *VM* • **20.20** Story Movies • **20.40** **Pierre Lapin** T7 Film *VM. Avec Domhnall Gleeson* • **22.10** Pierre Lapin - Bonus • **22.20** **Fantastic Mr.Fox** T7 Film *américain (animation) de Wes Anderson (2007). VM* • **23.45** La ch'tite famille T Film

OCS City

20.40 **Snow Therapy** T7 Film *VO. Avec Johannes Kuhnke* • **22.35** **Dogs** T Film *VM. Avec Dragos Bucur* • **0.20** Game of Thrones T7 T7

OCS choc

20.40 **Ennemis rapprochés** T7 Film *VM. Avec Brad Pitt* • **22.30** Tu vois le genre ? • **22.45** **Warrior** *Série. Avec Andrew Koji, Olivia Cheng.*

OCS geants

20.40 **Il était une fois la révolution** T7 T7 Film *VM. Avec James Coburn* • **23.10** **Silverado** T7 Film *VM.*

TNT 0 CANAL 0 NUMERICABLE 0 ORANGE 0 SFR 0 FREE 0 En clair Très bon T7 T7 Bon T7 Moyen T

Câble et satellite

Sport

EUROSPORT 1 (- 121 - / - - 34)

16.00 Tennis *Tournoi ATP d'Estoril (3e journée). En direct* • **18.00** ATP World Tour Uncovered • **18.30** Tennis *Tournoi ATP d'Estoril (3e journée)* • **21.00 Tennis** *Tournoi ATP d'Estoril (3e journée). En direct* • **23.00 Cyclisme** *Grand Prix de Francfort* • **0.00** Escrime *Fencing Series* • **0.10** Eurosport 2 News

EUROSPORT 2 (- 122 - / - - 35)

18.30 Cyclisme *Grand Prix de Francfort. Francfort* • **19.55** Eurosport 2 News • **20.00 Snooker** *Championnat du monde (quarts de finale). En direct de Sheffield* • **23.00 Snooker** *Championnat du monde (quarts de finale). À Sheffield* • **23.25** FormuleE *e-Prix de Paris (résumé).*

BEIN SPORTS 1 (- 124 115 / 45 115 31)

12.45 NBA Extra - Le mag • **13.30** Football • **15.30** Football • **17.30** Club Europe • **18.00** NBA Extra - Le mag • **18.45** Football • **18.55** Football *Rennes/Monaco. Ligue 1 (34e journée). En direct* • **21.00 Football** • **23.00 Club Europe** *«Giga Liga» ; «Die Bulischau»* • **0.00** Football

BEIN SPORTS 2 (- 125 116 / 46 116 32)

18.00 Football • **20.00 Football** Retransmission ou rediffusion d'une affiche prestigieuse de l'un des grands championnats européens de football ou bien d'une grande compétition internationale • **22.00 Football** • **0.00** Football • **2.00** Ça se passe sur beIN Sports

BEIN SPORTS 3 (- 126 117 / 47 117 33)

17.00 Rugby à XIII • **19.00** Handball • **20.45 Boxe** *Robert Easter/Rances Barthelemy. Championnat WBA (réunion de Vegas, poids légers)* • **21.45** Ça se passe sur beIN Sports • **22.00 Tennis** *Tournoi WTA de Prague. En République tchèque* • **0.00** Ça se passe sur beIN Sports

RMC SPORT 1 (- 127 31 / - 31 -)

18.30 Champions Weekly • **19.00** Champions zone • **21.00 Football** *Ligue des champions (demi-finale, match aller). En direct* • **22.50 Champions zone** *«L'après match»* • **0.00** *Émissions de la nuit*

RMC SPORT 2 (- 128 32 / - 32 -)

19.00 Basket-ball *Eurolique (quarts de finale). En direct* • **20.45 Football** *Youth League (finale)* • **22.45 Basket-ball** *Euroligue (quarts de finale)* • **0.30** Basket-ball *Monaco/Pau-Lacq-Orthez. Pro A (30e journée).*

Divertissement

POLAR+ (- 41 - / 79 - 55)

8.50 Pistes noires. *Magazine* • **9.25** Shetland. *«L'heure écarlate (1 et 2/2)» ; «Noire solitude (1 et 2/2)» ; «Mortes-eaux (1 et 2/2)» ; «Bleu comme la peur (1 et 2/2)»* • **17.35** New York Police Blues TTT *«La vie est parfois injuste» ; «Dans l'attente d'un cœur» ; «Un rêve obsédant» ; «Les faux-frères».*

20.50 *Série*

Jo T7 -10

Saison 1, épisode 3/8.
Avec **Jean Reno, Tom Austen, Jill Hennessy, Heida Reed.**
Invalides. ▶ Charlotte Dumas, pilote de chasse, est égorgée au cutter devant les Invalides...

21.35 Jo T7 *Série. Avec Jean Reno. «Pigalle» ; «Notre-Dame» ; «Concorde»* • **0.05** New York Police Blues. *«Sur le fil du rasoir»* • **0.50** *Émissions de la nuit*

13E RUE (- - 50 / - 50 -)

15.35 R.I.S. Police scientifique T7 • **16.35** Chicago Police Department T7 • **17.20** New York, unité spéciale T7 • **19.00** Chicago Fire T • **19.55** US Marshals, protection de témoins

20.55 *Série (VM)* *505619307*

New York, unité spéciale T7 -10

Saison 11, épisode 15/24.
Avec **Christopher Meloni.**
Savoir... et se taire. ▶ Des caméras de surveillance enregistrent l'agression d'une femme…

21.40 New York, unité spéciale T *Série. VM. «Un tueur en sommeil» ; «Le mal-aimé» ; «Quand je serai grand» ; «Justice en accusation» ; «Meurtre sur Internet» ; «Torts partagés ?» ; «Le désaveu» ; «Les mains sales».*

COMÉDIE + (- 40 - / 78 - 80)

16.35 Jean-Luc Lemoine : «Si vous avez manqué le début» • **18.40** Mom • **20.55 Patrick Timsit : «On ne peut pas rire de tout»** • **22.25 La télé de Luchini** • **0.00** Alexandra Lamy, chouchou des Français • **1.40** *Fin*

E ! (- - 52 / - 52 63)

17.40 Chirurgie à tout prix : l'espoir à domicile • **19.20** Total Bellas • **21.00 New Money** • **21.50 Hollywood Medium** • **22.40** L'incroyable famille Kardashian • **23.30** Hollywood Medium • **0.20** *Émissions de la nuit*

SÉRIE CLUB (- 43 59 / 81 59 56)

17.10 Friends T7 *«Celui qui détestait le lait maternel» ; «Celui qui courait deux lièvres» ; «Celui qui avait un poussin» ; «Celui qui s'énervait» ; «Celui qui avait un truc dans le dos» ; «Celui qui voulait être ultime champion» ; «Celui qui allait à la plage» ; «Celui qui soignait les piqûres de méduses».*

20.50 *Série (VM)* *218555*

Elementary T -10

Saison 5, épisodes 1 et 2/24.
Avec **Jonny Lee Miller, Lucy Liu.**
Sous le signe de la terreur. ▶ Un poseur de bombes artisanales sévit de nouveau en ville…
21.35 Le sceau impérial.

22.30 Elementary T7 *Série. VM. «Arrêt sur images» ; «La folie des grandeurs» ; «Les chiens de guerre»* • **1.05** Private Eyes T7 *«Longue vie au roi !» ; «Escapade meurtrière».*

SYFY (- - 51 / - 51 -)

12.35 Dark Matter • **13.45** Lara Croft : Tomb Raider T Film *VM* • **15.30** Bonus • **15.50** Warehouse 13 T • **16.40** Grimm T7 • **18.20** Flash • **20.00** Dark Matter

21.00 *Film (VM)* *80115913*

Elektra T7 -10

Film américain (action) de Rob Bowman (2004). Avec **J. Garner.**
▶ Une jeune tueuse à gages protège contre une puissante organisation criminelle l'homme et sa fille qu'elle était censée éliminer.

22.40 Sharknado 6 *Téléfilm américain (horreur) d'Anthony C. Ferrante (2018). VM. Avec Tara Reid* • **0.20** Grimm T7 *Série. Avec David Giuntoli. «Jouer avec le feu» ; «Le porte-malheur»* • **2.05** *Ém. de la nuit*

MELODY (- 179 262 / 163 262 262)

19.45 Melody Story • **19.55** Melody scopitones • **20.15** Hit Melody Vintage • **20.45 Face au public** • **21.55 Midi Première** • **22.25** Sacha Show • **23.35** Midi Première • **0.05** *Émissions de la nuit*

HISTOIRE (- 89 182 / 125 182 205)

20.40 Franco, le dictateur oublié *«Les années de plomb»* • **21.35 Sœur Alice Domon disparue en Argentine** • **22.30** Naissance d'une nation, naissance d'une contestation • **23.30** *Émissions de la nuit*

Découverte

PLANÈTE + (- 80 - / 132 - 59)

11.25 Histoire des services secrets français TTT • **13.20** Au fil du Mékong. *«Chine»* • **14.15** Extraordinaires humains • **16.10** Les chevaliers templiers et le saint Graal • **17.40** Orphelins de la nature • **18.10** Rendez-vous en terre inconnue T7 • **20.05** American Pickers - Chasseurs de trésors

20.55 *Série doc.* *85904555*

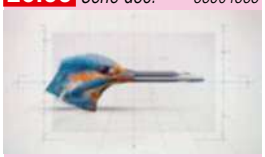

Supernature

Mobilité. ▶ En étudiant les animaux, des ingénieurs ou scientifiques ont pu inventer des modes de transport moins polluants et plus performants.
21.45 Résistance.

22.45 Green Cops *Série documentaire. «Indonésie» ; «Cameroun»* • **0.40** Trafics T7 *«Le temps des pionniers»* • **1.40** Faites entrer l'accusé T7 • **3.05** *Émissions de la nuit*

VOYAGE (- 87 180 / 122 180 62)

14.45 La Corée vue d'en haut • **15.45** Trésors vus du ciel • **16.50** Des trains pas comme les autres T7 • **19.00** Découvrir le monde • **20.00** Une fleur en mer Rouge

20.50 *Série doc.* *508518536*

J'irai dormir chez vous T7

Caraïbes. ▶ Antoine de Maximy a choisi de mettre le cap sur les Caraïbes, dans deux îles anglophones des petites Antilles : Sainte-Lucie et La Barbade.
21.45 Thaïlande.

22.50 Le Brésil par la côte *Série doc. «Le Sudeste» ; «L'Est»* • **0.50** J'irai dormir chez vous T7 *«Caraïbes» ; «Thaïlande»* • **2.35** La Corée vue d'en haut. *«Trésors naturels»* • **3.25** *Émissions de la nuit*

DISCOVERY CHANNEL (- - 39 / - 39 -)

6.00 Ice Lake Rebels • **6.45** Sauveurs de trésors • **10.05** Carspotting • **11.50** Rangers Patrol • **13.35** Ice Lake Rebels • **15.20** Ed Stafford : duels au bout du monde • **20.45 Trésors à l'abandon** *«Ancienne église».* L'équipe se rend dans le Delaware, pour sauver ce qu'ils peuvent d'une ancienne église qui a subi des dégâts des eaux. Elle récupère des bancs et une lucarne ; *«Usine de meubles»* • **21.35 Sauveurs de trésors** • **23.20** American Guns • **1.00** Carspotting • **2.40** *Émissions de la nuit*

Jeunesse

Tiji à 18.35.

CANAL J (- 162 210 / 95 210 149)

(…) **6.40** La légende de Chima *(…)* • **9.50** Beyblade Burst • **10.40** Mutant Busters • **11.30** La légende de Chima • **12.15** Power Rangers : Super Megaforce • **13.30** Apprentis super héros ! Film • **14.50** Maîtrise de la méga-évolution ! *Tvf (1/2)* • **16.00** Mutant Busters • **16.35** Pokémon : Soleil et Lune • **17.25** Beyblade Burst • **18.10** Power Rangers : Super Ninja Steel • **19.00** Les aventures du Chat Potté • **19.45** Les Croods : origines • **20.15** Zak Storm, super pirate *(…)*

DISNEY CHANNEL (- 166 208 / 86 208 48)

*(…)***7.45** DC Spot *(…)* • **12.55** Kim Possible Film • **14.35** Miraculous, les aventures de Ladybug et Chat noir • **15.30** Elena d'Avalor • **16.20** Miraculous, les aventures de Ladybug et Chat Noir • **17.15** 101, rue des dalmatiens • **17.30** Les Green à Big City • **18.00** Miraculous, les aventures de Ladybug et Chat Noir • **18.55** Camp Kikiwaka • **19.50** Les Pyjamasques • **20.15** Paf, le chien • **20.40** Mickey et ses amis : top départ ! • **21.05** Les lapins crétins : invasion • **21.30** Psammy et nous *(…)*

TÉLÉTOON + (- 159 - / 98 - 150)

(…) **8.00** Wishfart *(…)* • **12.35** Défis extrêmes : l'île des défis extrêmes • **13.00** Les Sisters • **14.00** Angelo la débrouille *(…)* • **16.50** Wishfart • **17.25** La méthode Flore • **17.45** Arthur et les enfants de la Table ronde • **18.15** Défis extrêmes : superstars • **18.45** Le grand défitoon de la glisse - Wakeboard • **19.05** Culture décode • **19.10** Hank Zipzer • **19.55** Angelo la débrouille • **20.10** Les Sisters • **20.35** Kaeloo • **21.10** Mon chevalier et moi • **22.20** Zak et les insectibles *(…)*

TIJI (- 154 203 / 94 203 142)

(…) **9.00** Polly Pocket *(…)* • **13.15** Barbie héroïne de jeu vidéo. *Tvf* • **14.30** Barbie Dreamhouse Adventures • **15.15** My Little Pony : les amies c'est magique • **15.40** Littlest Petshop, un monde à nous • **16.15** Polly Pocket • **17.25** Barbie Dreamhouse Adventures • **18.35** Oum le dauphin blanc • **19.15** Kody Kapow • **20.00** Super 4 • **20.20** Les nouvelles aventures de Peter Pan • **21.10** Badanamu Cadets, apprentis héros • **21.55** Vic le Viking 3D *(…)*

TNT 0 CANAL 0 NUMERICABLE 0 ORANGE 0 SFR 0 FREE 0 En clair

Très bon TTT Bon T7 Moyen T

Le Top 3 de la rédaction

Le film du jour

Les Bronzés

Comédie. 21h00, TF1

“Malgré ses multiples rediffusions, cette satire des vacances au Club Med, concoctée par l’excellente troupe du Splendid, fait toujours mouche. Cultissime !”

Aurélie, critique ciné

Ça promet

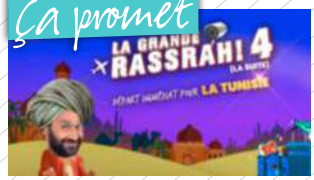

La Grande Rassrah ! 4

Div. 21h00, C8

“Quels chroniqueurs auront la baraka et s’envoleront pour la Tunisie ? Réponse avec ce prime où tout peut arriver. Le meilleur… comme le pire !”

Linda, chef des infos

La pépite

Une saison au zoo

Série doc. 20h35, France 4

“Naissances, espèces nouvelles, rencontres… Le zoo de La Flèche est en effervescence pour fêter cette 10e saison. On en prend plein les yeux !”

Béatrice, chef de service adjointe

PHOTOS: MANO - TF1 - H2O PRODUCTIONS/BANIJAY GROUP/C8 - SIPA/FTV

Série

Jennifer Love Hewitt

6 21 h 00 9-1-1

Coucou, la revoilà !

À 40 ans, l’actrice effectue, après une longue absence, son grand retour à la télé dans la série *9-1-1* sur M6.

On l’avait perdue de vue depuis 2015… Le retour de Jennifer Love Hewitt dans la deuxième saison de la série *9-1-1*, diffusée à partir du jeudi 25 avril et qui se poursuit ce jeudi 2 mai sur M6, marque la fin d’une longue parenthèse. La dernière apparition de l’actrice à la télé remontait en effet à son passage dans la saison 10 d’*Esprits criminels* pour une pige d’une année seulement. Pour justifier son départ soudain et inattendu, l’ex-vedette de *Ghost Whisperer* et *Client List* avait alors expliqué vouloir mettre sa carrière entre parenthèses afin de s’occuper de son deuxième enfant. Priorité était alors donnée à sa vie de famille auprès de son mari, l’acteur Brian Hallisay.

Un intermède familial qui s’est donc prolongé et interrogeait sur son retour un jour sur le devant de la scène. D’autant que la réputation de la comédienne avait déjà été égratignée par un couac en 2013, lorsqu’elle avait eu des exigences sur le rôle tenu par son mari dans *Client List*, entraînant même l’annulation de la série. Soulagement pour ses fans, l’actrice aujourd’hui âgée de 40 ans a donc finalement décidé de reprendre le cours de sa carrière en intégrant la distribution de *9-1-1*. Remplaçant Connie Britton alias Abby, elle y incarne Maddie Kendall, la sœur de Buck, le pompier casse-cou, et devient la nouvelle opératrice du centre d’appels des urgences. Si Maddie débarque aussi soudainement à Los Angeles dans la vie de son frérot, c’est pour fuir un mari violent et dangereux. Ce dernier n’a d’ailleurs aucune intention de la laisser en paix. Détail amusant, c’est à nouveau Brian Hallisay, le compagnon à la ville de la comédienne, qui incarne son époux de fiction : «C’est fantastique ! a-t-elle confié à la presse américaine. Il n’est pas possible d’avoir un tel degré de confiance avec un acteur que vous rencontrez pour la première fois sur le tournage.» L’actrice aura donc encore réussi à caser son chéri dans sa série. Ce que Jennifer Love Hewitt veut… ●

OPÉRATRICE DU CENTRE D’APPELS DU 9-1-1

Éric Bouche

Jennifer et son époux l’acteur Brian Hallisay.

PHOTOS: FAMELYNET/BESTIMAGE

TF1

REPLAY << voir ou revoir vos programmes sur l'appli gratuite Télé Star

1

6.25 **Tfou** 5284937
Barbapapa ; Molang ; Octonauts ; La tribu Monchhichi ; Loup ; Super Wings ; Paw Patrol, la Pat'Patrouille.

8.25 **Météo** 5573734

8.30 **Téléshopping** 4478802
Magazine. Prés. : Marie-Ange Nardi et Alexandre Devoise.

9.20 **Météo** 4691956

9.25 **Demain nous appartient** 46357208
Feuilleton français. (Rediff.).

10.00 **La vengeance de Veronica** 66463
Feuilleton portugais (Rediff.).
Avec **D. Carmo :** Veronica/Vitoria • **A. Carvalho :** Jaime.
▶ Veronica est rentrée à Lisbonne. Elle montre à Jaime où habite Diana…

11.00 *Feuilleton américain* 3581647

Les feux de l'amour Inédit

Avec **Joshua Morrow :** Nicholas • **Sharon Case :** Sharon • **Steve Burton :** Dylan • **Justin Hartley :** Adam • **Mara McCaffrey :** Natalie • **Greg Rikaart :** Kevin.
▶ Dylan souhaite emmener Adam à cause de la fiole qui a été trouvée dans un garde-meuble à son nom. Finalement, il lui permet de passer la soirée chez lui avec sa femme et son fils. Nick demande de l'aide à son père, qui refuse. Dans le même temps, Kevin accuse Natalie d'avoir saboté la plate-forme pétrolière avec

Kevin (Greg Rikaart).

Victor. Plus tard, il découvre que le fameux complice est une femme…

12.00 **Les 12 coups de midi !** 10983
Jeu. Prés; : J.-L. Reichmann.

13.00 **Le 13h** 60460
Prés. : Jean-Pierre Pernaut.

13.45 **Météo** 1618685

13.55 **Ma famille sous surveillance** -10 Inédit
Téléfilm américain d'Olumide Odebunmi (2018). (1h30). (VM). 8714024
Avec **Talya Carroll :** Mara • **Adam Huber :** Scott.
▶ Mara et Scott jonglent entre leur vie professionnelles, leurs deux filles et les tâches domestiques.

15.35 **Prise au piège dans ma maison** -10 8755173
Téléfilm canadien de Paul Shapiro (2017). (1h25). (VM). (Rediff.).
Avec **Francia Raisa :** Samantha • **Nazneen Contractor :** Jackie.
▶ Kyle Hastings, créateur d'une technologique révolutionnaire, disparaît après être parti faire de l'escalade.

17.10 **4 mariages pour 1 lune de miel** 7734647
Jeu.

18.15 **Bienvenue en vacances** 9543685
Jeu.

Des vacances profitables.

Manon et Germain. ▶ Quatre propriétaires de maisons de vacances ont décidé de mettre leur bien en location. Tour à tour, ils vont séjourner les uns chez les autres partout en France.

19.20 **Demain nous appartient** Inédit 569078
Feuilleton français.
Avec **L. Charles :** Kylian • **M. Fertard :** Margot.
▶ Kylian redonne espoir à Margot…

19.55 **Météo** 2406208

20.00 **Le 20h** 10685
Présentation : Gilles Bouleau.

20.35 **Le 20h le mag** 1834937
Magazine. Prés. : G. Bouleau.

20.50 **C'est Canteloup** 6238555
Divertissement.

france•2

REPLAY << voir ou revoir vos programmes sur l'appli gratuite Télé Star

2

5.20 **Dans quelle éta-gère…** 59613717
Magazine. Présentation : Monique Atlan. (Rediff.).

5.25 **Les z'amours** 46084598
Jeu. Présentation : Bruno Guillon. (Rediff.).

6.00 **Le 6h info** 7173
Présentation : Samuel Étienne.

6.30 **Télématin** 76436840
Magazine. Présentation : Laurent Bignolas.

9.25 **Consomag** 1193192

9.30 **Amour, gloire et beauté** Inédit 3155869
Feuilleton américain.
Avec **Kimberly Matula :** Hope • **Jacqueline MacInnes Wood :** Steffy.
▶ Hope se fait l'avocat de Steffy face à Liam. Maya encourage Katie à lâcher prise…

9.50 **Dans quelle éta-gère…** 4670463
Magazine. Présentation : Monique Atlan.

9.55 *Magazine* 8792482

C'est au programme

Présentation : Sophie Davant.
▶ «C'est au programme» est le magazine spécialiste du bien-être et de la vie quotidienne, pour commencer la journée du bon pied. Une heure de bonne humeur, de conseils pratiques et d'actu emmenée par Sophie Davant et toute son équipe. À chaque intervenant sa spécialité : cuisine, jardinage, animaux, culture, voyages, loisirs... Des sujets de société peuvent également être abordés.

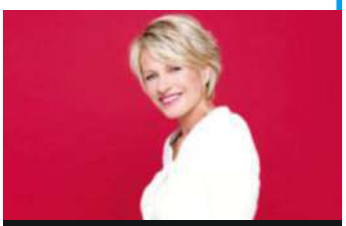
Sophie Davant.

Le ton est à la fois sérieux et décontracté, le tout diffusé en direct.

10.40 **Météo outre-mer** 2896173

10.45 **Motus** 47793005
Jeu. Prés. : Thierry Beccaro.

11.20 **Les z'amours** 68995005
Jeu. Prés. : Bruno Guillon.

11.55 **Tout le monde veut prendre sa place** 2098260
Jeu. Prés. : Nagui.

12.50 **Météo** 669314

13.00 **13 heures** 10901
Prés. : Marie-Sophie Lacarrau.

13.40 **Météo** 1617956

13.55 **Ça commence aujourd'hui** 9576444
Magazine. Présentation : Faustine Bollaert.

15.10 **Je t'aime, etc.** 9080579
Magazine. Prés. : D. Bürki.

16.15 **Affaire conclue** 7849444
Magazine. Présentation : Sophie Davant.

17.55 **Affaire conclue : la vie des objets** 1684227

18.05 **Tout le monde a son mot à dire** 47555
Jeu. Présentation : Olivier Minne et Sidonie Bonnec.

18.40 **N'oubliez pas les paroles !** 2756802
Jeu. Présentation : Nagui.

Nagui.

▶ Des amateurs de chanson française dotés d'une excellente mémoire se lancent chaque soir dans un karaoké géant, accompagnés d'un orchestre pour rythmer leurs prestations. Quand les mots s'effacent, les candidats doivent retrouver les bonnes paroles.

19.55 **Météo** 3311376

20.00 **20 heures** 18227
Prés. : Anne-Sophie Lapix.

20.30 **Météo** 2413598

20.35 **Basique** 202413598

20.40 **Un si grand soleil** Inédit 3815192
Feuilleton français.
Avec **Fred Bianconi :** Virgile • **Alban Aumard :** Gary.
▶ Virgile pourrait bien regretter d'avoir rendu service à une vieille connaissance…

TNT Accord parental souhaitable -10 Accord parental indispensable -12

france•3

REPLAY << voir ou revoir vos programmes sur l'appli gratuite Télé Star

6.00 Ludo 8783111
Dessins animés.
Garfiled & Cie : «Ça suffit !» ; Boule & Bill : «Atchoum».

8.25 Ludo vacances 34500444
Dessins animés.
Les lapins crétins : invasion : «Lapin rêveur» ; Grizzy et les lemmings : «Ours polaire» ; Les As de la jungle à la rescousse : «Les mangues molles».

10.45 Consomag 2822598

10.50 Ensemble c'est mieux !
Magazine. 4696753

11.50 Météo 1544227

12.00 12/13 72727
Édition régionale ; Journal national Présenté par Émilie Tran Nguyen.

12.55 Météo à la carte
Mag. Prés. : Laurent Romejko et Audrey Tinthoin. 4132666

Laurent Romejko.

▶ Ce magazine quotidien est entièrement consacré à la météo et à ses implications dans la vie de tous les jours. Un programme informatif et divertissant sur les événements météorologiques, qui s'efforce de comprendre l'impact des variations climatiques, et leur anticipation.

13.50 Série italienne 8182376

Rex T

Saison 15, ép. 4, 5 et 6/13. (Rediff.).
Avec **Ettore Bassi :** Davide Rivera • **Pilar Abella :** Katia Martelli • **Domenico Fortunato :** Alberto Monterosso • **Fabio Ferri :** Giandomenico Morini.

La cicatrice. ▶ Sur un chantier, Mario tombe d'un échafaudage et se tue. Ce qui semble n'être qu'un accident devient suspect lorsque Rivera découvre que le défunt a eu une aventure avec la propriétaire de l'entreprise…

14.35 Allo Lola. 10 ▶ Monterosso et Rivera sont appelés au milieu de la nuit pour le meurtre d'un truand bien connu de leurs services. Des témoins ont aperçu une jeune fille s'enfuir…

Alberto Monterosso (Domenico Fortunato).

15.25 L'intrus. 10 ▶ Rivera et Lisa, sa nièce, participent à une soirée caritative au bénéfice de la forêt amazonienne lorsqu'une bande de gangsters débarque et prend l'ensemble des convives en otages…

16.05 Un livre un jour 6408821
Magazine. (Rediff.).

16.10 Des chiffres et des lettres 567918
Jeu. Présentation : Laurent Romejko, Arielle Boulin-Prat et Bertrand Renard.

16.45 Personne n'y avait pensé ! 6506173
Jeu. Prés. : Cyril Féraud.

17.30 Slam 4957260
Jeu. Prés. : Cyril Féraud.

18.10 Questions pour un champion 370444
Jeu. Prés. : Samuel Étienne.

19.00 19/20 39050
Journal régional ; 19.30 Journal national Présenté par Carole Gaessler.

20.00 Vu 57111
Magazine.

20.10 Météo régionale 3321753

20.20 Plus belle la vie Inédit
Feuilleton français. 859395
Avec **Théo Bertrand :** Kevin • **Jules Fabre :** Théo • **Sara Mortensen :** Coralie.
▶ Tandis qu'Émilie se découvre d'autres sentiments pour Kevin, Théo crève l'abcès avec Coralie. Pour sa part, Boher abandonne l'idée de faire tomber Hadrien...

20.45 Tout le sport 8355444
Mag. Prés : Fabien Lévêque.

20.50 Tour auto 8385685
Magazine.

20.55 Météo 8384956

6

REPLAY << voir ou revoir vos programmes sur l'appli gratuite Télé Star

6.00 M6 Music 72550
Clips.

7.00 M6 Kid 446238918
Dessins animés.
Pokémon ; Alvinnn !!! et les chipmunks ; Les p'tits diables ; Denver.

10.00 Desperate Housewives TTT 9226208
Série américaine. VM. (Rediff.). Saison 5, ép. 17, 18 et 19/24.
Avec **Teri Hatcher :** Susan • **Marcia Cross :** Bree • **Eva Longoria :** Gabrielle • **Felicity Huffman :** Lynette.
Des intentions cachées. ▶ Carlos assiste aux funérailles de son patron. Le président de l'entreprise en profite pour lui annoncer une très bonne nouvelle…
10.50 Un plan d'une grande simplicité. ▶ Orson finit par avouer à Bree l'origine de sa kleptomanie…
11.45 Les adieux de mes amies. ▶ Le quartier de Wisteria Lane est sous le choc. Les voisins assistent impuissants à la mort d'Edie, victime d'un accident de voiture…

12.40 Météo 8405227

12.45 Le 12.45 124192
Prés. : Laurie Desorgher.

13.25 Météo 8481647

13.30 Scènes de ménages
Série française. (Rediff.). 51647

13.50 Film (VM) 8188024

Adaline TT

Film américain drame (2015) 1h52. (Rediff.)
Réalisation : Lee Toland Krieger. Scénario : J. Mills Goodloe.
Avec **Blake Lively :** Adaline Bowman • **Michiel Huisman :** Ellis Jones • **Harrison Ford :** William Jones • **Ellen Burstyn :** Flemming • **Kathy Baker :** Kathy Jones.
Après des décennies d'une existence solitaire, une femme de 107 ans qui en paraît toujours 29, dévie de la ligne de conduite qu'elle s'est fixée en vivant une histoire d'amour.

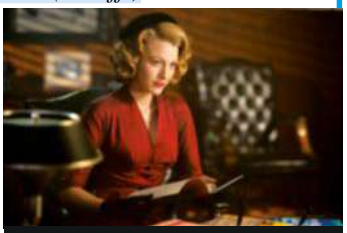
Adaline Bowman (Blake Lively).

Le début. Employée dans une bibliothèque de San Francisco, une célibataire s'apprête à partir vivre à la campagne... Retour à la fin des années 1930. Veuve et mère d'une fille, Adaline, 29 ans, cesse de vieillir après avoir été victime d'un accident de voiture et frappée la foudre...
Notre avis : *Un touchant drame romantique teinté de fantastique.*

15.50 Une vie secrète 10 7687395
Téléfilm américain de Michael Feifer (2015). (1h23). (Rediff.).
Avec **David O'Donnell :** Jason • **Haylie Duff :** Sarah • **Parker Stevenson :** l'inspecteur Sharpson • **Judah Nelson :** Brandon.

Sarah (Haylie Duff).

▶ Une jeune femme, dont l'enfant est atteint d'une maladie génétique, est confrontée à la disparition inexplicable de son époux.

17.35 Les reines du shopping 1854276
Jeu. Prés. : Cristina Cordula.
Spéciale influenceuses : Réussir votre total look.

18.45 Chasseurs d'appart'
Jeu. Présentation : Stéphane Plaza. 7148550

19.45 Le 19.45 915821

20.15 Météo 1579024

20.25 Scènes de ménages Inédit
Série française. 314753
Avec **Claire Chust :** Leslie • **Vinnie Dargaud :** Léo • **Anne-Élisabeth Blateau :** Emma • **David Mora :** Fabien.
▶ C'est une année importante pour Emma et Fabien dont la fille Chloé a fait sa rentrée en maternelle…

TF1 — REPLAY << voir ou revoir vos programmes sur l'appli gratuite Télé Star

1

21.00 *Film* 25753

Les bronzés

Film français comédie 1978 1h35 (Rediff.)

Christiane (Dominique Lavanant), Gigi (Marie-Anne Chazel) et Nathalie (Josiane Balasko).

Réalisation : Patrice Leconte.
Scénario : B. Moynot, T. Lhermitte, D. Lavanant, G. Jugnot, C. Clavier, M.-A. Chazel, M. Blanc, J. Balasko et P. Leconte.
Avec **Michel Blanc :** Jean-Claude • **Josiane Balasko :** Nathalie • **Marie-Anne Chazel :** Gigi • **Dominique Lavanant :** Christiane • **Thierry Lhermitte :** Popeye.
Les aventures de quelques estivants dans un club de vacances.

Le début. Débarquant exténués en pleine nuit dans un club de vacances en Afrique, une vingtaine de vacanciers sont accueillis par un violent orage. Au matin, heureusement, le soleil a refait son apparition et la bonne humeur est de rigueur…

Notre avis : ***Une satire hilarante du Club Méditerranée orchestrée en une succession de sketches interprétés par les membres de la joyeuse bande du Splendid, alors inconnus.***

23.00 *Série américaine (VM)* 41956

Esprits criminels

JJ (A.J. Cook), Hotch (T. Gibson) et Alex Blake (J. Tripplehorn).

Saison 8, ép. 1 et 13/24 ; saison 1, ép. 20/22 et saison 10, ép. 20/23. (Rediff.).
Avec **Joe Mantegna :** David Rossi • **Thomas Gibson :** Aaron «Hotch» Hotchner • **A.J. Cook :** Jennifer «JJ» Jareau • **Shemar Moore :** Derek Morgan • **Jeanne Tripplehorn :** Alex Blake • **Cade Owens :** Jack Hotchner • **Edward Asner :** Roy Brooks.

Le Silencieux. ▶ De retour de Londres où ils ont rendu visite à Prentiss, Derek et Garcia sont accueillis par sa remplaçante : Alex Blake. Mais ils n'ont pas vraiment le temps de faire connaissance…

23.45 Du sang sur la toile. ▶ Deux semaines après le drame, Reid est toujours très ébranlé par l'assassinat de sa petite amie, le docteur Maeve Donovan. Spencer reste muré dans le silence…

0.35 Un tueur sans visage. ▶ L'équipe traque un tueur en série qui élimine ses victimes en les noyant. La chasse à l'homme s'avère difficile car le meurtrier change constamment d'apparence…

1.25 Une table bien dressée. ▶ À Bethesda, dans le Maryland. Quatre membres de la famille Kingman ont été massacrés à leur domicile…

Roy Brooks (Edward Asner) et Jack Hotchner (Cade Owens).

2.25 *Émissions de la nuit*

france 2 — REPLAY << voir ou revoir vos programmes sur l'appli gratuite Télé Star

2

21.00 *Magazine* 1738666

Laissez-vous guider

Inédit

Au cœur de la Révolution française

Stéphane Bern et Loràn Deutsch dans une reconstitution en 3D.

(Voir article page 25).
Prés. : S. Bern et L. Deutsch.
▶ Stéphane Bern et Loràn Deutsch entraînent ce soir les téléspectateurs dans un parcours historique et touristique de Paris au temps de la Révolution française, grâce à des reconstitutions inédites en 3D. De la place de la Bastille, où tout a commencé, à la place de la Concorde, qui a vu l'exécution du roi de France, ces deux guides d'exception vont tour à tour rivaliser d'audace pour se surprendre l'un l'autre et raconter les anecdotes, la vie quotidienne et les événements incontournables de cette période. Cinq bâtiments vont faire l'objet de reconstitutions en réalité augmentée : la forteresse de la Bastille, la sinistre tour du Temple, la salle du Manège, où a été votée en 1793 la mort du roi de France, la place de la Concorde, où trônait la guillotine, et le cirque du Palais-Royal.

23.15 *Magazine* 1372734

Laissez-vous guider

Paris/Marseille

Présentation : Stéphane Bern et Loràn Deutsch. *(Rediff.).*
▶ Nouveau périple pour nos deux passionnés d'histoire et de patrimoine. Stéphane Bern et Loràn Deutsch vont tour à tour endosser le rôle de guide touristique et tenter de se surprendre lors d'une visite de Paris pour l'un, et de Marseille pour l'autre. Du côté de la cité phocéenne, Stéphane Bern entraîne son acolyte à la découverte des origines de la ville : entre mer et terre, du Vieux-Port à la Bonne Mère, en passant par le traditionnel quartier du Panier. Il révèlera ainsi à quoi ressemblait une galère royale et ses 400 rameurs sous le règne de Louis XIV.

Loràn Deutsch et Stéphane Bern.

1.05 *Ballet* 1756425

Garden

Inédit

(2019). Musique : Camille Saint-Saëns. Chorégraphie : Medhi Walerski.
▶ Ancien danseur classique devenu chorégraphe, Medhi Walerski crée en 2016 une pièce pour la prestigieuse compagnie de danse du Nederlands Dans Theater, sise à La Haye. «Garden» met en scène dix danseurs sur une musique romantique de Camille Saint-Saëns.

Le Nederlands Dans Theater.

2.15 Dans quelle éta-gère… • **2.20** Météo outre-mer • **2.25** Affaire conclue • **3.50** Moorea : l'île aux requins-citrons • **4.20** Pays et marchés du monde • **4.30** Tout le monde veut prendre sa place

21.00 *Film* 1620376

Une famille à louer TT Inédit

Film français comédie 2015 1h37

Paul-André (Benoît Poelvoorde) et Violette (Virginie Efira).

(Voir article page 132).

Réalisation : Jean-Pierre Améris. Scénario : Jean-Pierre Améris et Murielle Magellan.

Avec **Benoît Poelvoorde :** Paul-André • **Virginie Efira :** Violette • **François Morel :** Léon.

Pour surmonter sa dépression, un célibataire fortuné passe un contrat avec une chômeuse mère de deux enfants, auprès desquels il va mener une vie de famille pendant trois mois.

Le début. Chômeuse avec deux enfants à charge, Violette est arrêtée après avoir volé un poulet et molesté un vigile dans un supermarché. Millionnaire dépressif et célibataire, André-Paul passe ses journées à se morfondre. Son dévoué majordome suggère un jour que la famille pourrait être un remède à son mal de vivre...

Notre avis : ***Un divertissement familial certes inabouti mais globalement sympathique.***

22.40 Météo • **22.45** Soir/3 • **23.20** Météo régionale

23.25 *Série documentaire* 9338821

Vive la politique !

Odeurs sur la ville. Inédit ▶ C'est un enfer que les habitants de La Talaudière ont vécu pendant deux ans. Le linge sentait la putréfaction, les barbecues étaient inutilisables et au marché, viande et poissons dégageaient une odeur nauséabonde. L'équipe municipale est allée au combat contre les abattoirs de la ville qui rejetaient toute responsabilité dans cette pollution insupportable.

Malaise à La Talaudière.

23.50 Haut les cultes ! Inédit ▶ C'est un projet qui a mis dix ans à voir le jour. Une mosquée doit ouvrir ses portes à Saint-Ouen (93).

0.15 Le maire et ses migrants. *(Rediff.).*

0.45 *Documentaire* 9062203

Retour à Kigali, une affaire française

Réalisation : Jean-Christophe Klotz. *(Rediff.).*

▶ Jean-Christophe Klotz fut l'un des rares journalistes français à se rendre au Rwanda en 1994, en plein génocide. S'il y retourne aujourd'hui, c'est pour savoir quel a été le véritable contrechamp des images terribles qu'il y a filmées et comprendre comment

Le général Jean-Claude Lafourcade.

un tel drame a pu se dérouler dans l'indifférence quasi générale, et avec la complicité de certaines capitales.

2.00 Europe : les coulisses d'une décennie de crise • *«L'urgence des migrants»* • **2.55** Un livre un jour • **3.00** Côté jardins • **3.50** On a la solution ! • **4.20** Les nouveaux nomades • **4.40** *Émissions de la nuit*

21.00 *Série américaine (VM)* 20598

9-1-1 TT -10

Maddie Kendall (Jennifer Love Hewitt).

Saison 2, épisodes 2 et 3/10 ; saison 1, épisodes 3 et 10/10.

Avec **Angela Bassett :** Athena Grant • **Peter Krause :** Bobby Nash • **Jennifer Love Hewitt** ***(Voir article page 83)*** **:** Maddie Kendall • **Aisha Hinds :** Henrietta «Hen» Wilson.

Séisme (1/2). Inédit ▶ Dans le hall d'un grand hôtel de Los Angeles se croisent une famille de touristes, un coach de basket entouré de ses joueurs et une séduisante jeune femme venue pour affaires. Soudain, un terrible tremblement de terre fait vaciller les fondations de l'immeuble avant qu'il s'effondre à moitié…

21.55 Séisme (2/2). Inédit ▶ Les secours ne viendront pas. C'est ce que Maddie répond à un mari paniqué, dont la femme enceinte de huit mois gît inconsciente sur le canapé du salon. Pleine de sang-froid, l'opératrice du 911 a une idée lumineuse. Guider son interlocuteur jusqu'à un incendie tout proche…

Notre avis : ***La série frappe fort avec ce double épisode nerveux, qui pousse jusqu'au bout la dramaturgie.***

22.50 Notre famille. *(Rediff.).* ▶ Le vent violent qui souffle dans la vallée soulève dans les airs un château gonflable. Un père de famille en est vite éjecté tandis que des enfants, dont son fils, s'accrochent à l'intérieur. La structure finit par s'écraser sur une falaise. Bobby charge Chimney de manœuvrer le treuil afin de descendre Bobby et Hen en rappel le long de la paroi rocheuse…

23.35 Le nouveau moi. *(Rediff.).* ▶ Athena répond à un appel pour violences conjugales, précédant de peu Bobby et Chimney. Un couple a appelé simultanément les secours : chacun affirme au téléphone qu'il ne reconnaît plus son conjoint ! Selon la policière, Diane, l'épouse semble en fait victime d'un AVC…

Eddie Diaz (Ryan Guzman).

0.40 *Documentaire* 6103628

Urgences de Nice : un été record -10 HD

Réalisation : Ismaël Decarre. *(Rediff.).*

▶ Nice voit sa population tripler chaque été. Les vacanciers viennent profiter des joies du soleil et de la mer. Baignades, navigation, randonnées en montagne dans les massifs de l'arrière-pays, canyoning dans les rivières… Des plaisirs de vacances

Les secours sont très mobilisés l'été.

qui parfois tournent au drame. À l'hôpital de Nice, les équipes du Samu sont en alerte maximum.

2.00 Météo • **2.05** Mé Music. *Clips. Rediffusion de magazines.*

CANAL +

4 9 4 / 4 4 4

6.40 Rencontres de cinéma • **6.55** Casual TT 12 • **7.30** The Tonight Show Starring Jimmy Fallon • **8.05** Le plus • **8.10** Pitch • **8.15** Brillantissime T Film • **9.45** Abdel et la Comtesse T Film • **11.15** Le cercle • **12.00** Météo • **12.05** Le plus • **12.10** La boîte à questions • **12.15** La nouvelle mode • **12.55** The Tonight Show Starring Jimmy Fallon • **13.35** Deutschland 86 TT 10 • **15.10** Tchi tcha • **16.00** Game Night T 10 Film *VM* • **17.40** The Tonight Show Starring Jimmy Fallon • **18.25** Le plus

18.30 **L'info du vrai** *2376550*
Magazine.

19.55 **L'info du vrai, le mag** *6199005*
Magazine.

20.50 **Le JT pressé** *8383227*
Divertissement.

20.55 **Catherine et Liliane** *Divertissement.* *8382598*

21.00 *Série (VM)* *34289*

False Flag TTT 10 Inédit
Saison 2, épisode 9/10.
Avec **M. Leon** • **H. Furstenberg.**
Témoins gênants. ▶ Eitan isole Jo Berger dans une salle de bains pour un interrogatoire poussé. Sous la contrainte, la petite amie de Dikla finit par avouer qu'elle est une dealeuse d'amphétamines…

21.45 *Série (VM)* *247799*
False Flag TTT 10 Inédit
Saison 2, épisode 10/10.
Avec **A. Bonanni** • **M. Leon.**
Instinct maternel. ▶ Eitan se rend au dernier endroit où Jo a passé son coup de fil…
Notre avis : *Les derniers épisodes réservent encore leur lot de surprises !*

22.30 Ray Donovan TTT 12 Inédit *Série* • **0.05** *Émissions de la nuit*

CANAL + CINÉMA

- 10 153 / 40 153 41

11.30 Le cercle littéraire de Guernesey TT Film *VM* • **13.30** Wonder Wheel T Film *VM* • **15.10** My Lady TT Film *VM* • **16.55** La révolution silencieuse TT Film *VM* • **18.45** Top of the Shorts • **19.10** Madame Hyde T Film • **20.45** Jour de cinéma

20.50 *Film (VM)* *500526444*

Mara T 12
Film (épouvante) de Clive Tonge (2018).
Avec **O. Kurylenko** • **J. Botet.**
▶ Alors qu'elle enquête sur le meurtre d'un homme, une psychologue découvre qu'un démon tue des gens pendant leur sommeil.

22.25 **No dormirás** T 12 Film *VM. Avec Eva De Dominici* • **0.05** Jour de cinéma • **0.10** *Émissions de la nuit*

CANAL + SÉRIES

- 12 155 / 42 155 43

11.15 Engrenages TTT 12 • **12.55** Le plus • **13.00** Catastrophe TT 10 • **14.15** The Tonight Show Starring Jimmy Fallon • **14.55** False Flag TTT 10 • **16.20** Eva T 10 Film • **18.00** Catastrophe TT 10 • **19.15** Engrenages TTT 12 • **20.55** Le plus

21.00 *Série française*

Guyane TT 10
Saison 2, épisodes 1 et 2/8.
Avec **O. Rabourdin** • **M. Spinosi.**
L'or des Wayanas. ▶ Vincent entraîne Serra dans l'exploitation de la mine mythique Sarah Bernhardt. L'or s'y trouve massivement...
21.55 Trahison.

22.45 **Deutschland 86** TT 10 *Série. Avec Jonas Nay* • **0.20** Fosse/Verdon • **1.15** *Émissions de la nuit*

CANAL + SPORT

- 11 - / 41 - 42

13.00 D1 le mag • **13.15** Golf+ le mag • **14.00** Rugby *Jaguares/ACT Brumbies. Super Rugby. (11e journée)* • **15.35** On Board, au cœur de la F1 *«Azerbaïdjan»* • **16.10** e-Prix de Paris *«Les temps forts»* • **16.35** Fight+ 12 • **18.25** Hockey sur glace *Championnat de la NHL* • **19.55** Zapsport • **20.05** Basket Champions League, le mag • **20.35** **Football** *Tours/Laval. National (32e journée). En direct* • **22.35** **Late Rugby Club** *Magazine* • **23.35** Fight+ 12 • **1.20** Golf *PGA Tour. Wells Fargo Championship*

CANAL + FAMILY

- 13 154 / 43 154 44

13.15 Au secours ! j'ai rétréci mes parents T Film *VM* • **14.50** Oscillation, la balançoire • **15.00** Les Schtroumpfs et le village perdu TT Film *VM* • **16.25** 1,10 m : le tour du monde à hauteur d'yeux d'enfants • **16.30** Cartoon + • **18.40** Jamel Comedy Kids • **19.25** Sans faute(s) • **19.30** Mika & Sebastian : l'aventure de la poire géante T Film • **20.50** **Les aventures de Spirou et Fantasio** TT Film *Avec Thomas Solivérès* • **22.15** **Wonder** TTT Film *VM. Avec Jacob Tremblay* • **0.05** *Émissions de la nuit*

CANAL + DÉCALÉ

- 14 156 / 44 156 45

14.10 Tony les animots • **14.15** Les zozos migrateurs • **15.20** Mission impossible - Fallout TT 10 Film *VM* • **17.40** La boîte à questions *«Best of»* • **17.50** Better Things 10 • **19.05** The Tonight Show Starring Jimmy Fallon • **19.45** Le plus • **19.50** Le JT pressé • **20.00** Groland le Zapoï 10 • **20.45** Catherine et Liliane • **20.50** Tony les animots • **20.55** La boîte à questions • **21.00** **Death Wish** TT 16 Film *VM. Avec Bruce Willis* • **22.40** **À poil sur l'écran** 16 *Documentaire* • **23.30** *Émissions de la nuit*

FRANCE 5 france.tv

5 5 5 / 5 5 5

5.25 C dans l'air • **6.30** Zouzous • **8.40** Manaus, une ville au cœur de la jungle • **9.20** La maison des maternelles • **10.15** Manaus, une ville au cœur de la jungle • **10.45** Les super parents de la nature • **11.45** La quotidienne • **13.05** Entrée libre • **13.40** Le magazine de la santé • **14.35** Allô docteurs

15.10 **Terres aborigènes** Inédit *2370109*
Le feu.

15.40 **L'Inde au fil du Gange et de l'Hooghly** Inédit
Série doc. *4988734*

16.35 **La moutarde nous monte au nez**
Documentaire. *2088314*

17.30 **C à dire ?!** *27005*
Magazine.

17.45 **C dans l'air** *1610802*

19.00 **C à vous** *3463*
Magazine.

20.20 **Entrée libre** *928395*

20.50 *Documentaire* *119685*

À la conquête de Titan
▶ Objet de curiosité depuis sa découverte au XVIIe siècle, Titan, la plus grosse lune de Saturne, a commencé à livrer ses secrets en 2005 grâce à une mission spatiale exceptionnelle : Cassini-Huygens. Après un voyage de sept ans, un vaisseau orbiteur, «Cassini», a réussi à envoyer une sonde, Huygens, sur Titan.

22.20 **C dans l'air** *9317111*

23.30 *Magazine* *98376*
C à vous
Prés. : Anne-Élisabeth Lemoine.
▶ Toute la bande d'Anne-Élisabeth Lemoine se retrouve dans le loft de «C à vous». Au cours d'un dîner, ce rendez-vous donne la parole aux invités.

0.45 Entrée libre • **1.10** *Émissions de la nuit*

ARTE arte.tv

7 7 7 / 7 7 7

5.50 Xenius • **6.15** Le monde secret des jumeaux • **7.10** Arte journal junior • **7.15** GEO Reportage • **8.00** Le Brésil par la côte • **8.45** Invitation au voyage • **9.25** Le Japon vu du ciel • **11.20** La valse des continents • **12.50** Arte journal • **13.00** Arte Regards • **13.35** Tout contre elle TT *Téléfilm* • **15.35** Merveilles nordiques • **16.30** Invitation au voyage Inédit

17.05 **Xenius** Inédit *28314*

17.35 **Les maîtres des abeilles** Inédit
Série doc. *18937*

18.05 **Vivre le long de l'équateur** *5437260*
Les temps modernes.

19.00 **Les hippopotames de Zambie, quand vient la nuit** *37840*

19.45 **Arte journal** *987802*

20.05 **28 minutes** *7215314*

20.50 **Athleticus** Inédit
Skicross. *207173918*

20.55 *Série (VM)* *9272753*

Eden TT Nouveau
Saison 1, épisode 1/6.
Avec **Sylvie Testud** • **Diamand Abou Abboud** • **Theo Alexander.**
Épisode 1. ▶ En pleine crise migratoire européenne, les destins croisés et intimes de plusieurs protagonistes.
Notre avis : *Cette fresque «chorale» et romanesque, très réaliste, est portée par des acteurs sensibles et justes.*

21.45 *Série (VM)* *372376*
Eden TT Nouveau
Saison 1, épisodes 2 et 3/6.
Avec **T. Alexander** • **M. Khalil.**
Épisode 2. ▶ Hamid et Maryam arrivent à Paris. Grâce à Eric, un journaliste, ils bénéficient d'un logement vacant…
22.30 Épisode 3.

23.15 The Wrong Mans - Mauvaise pioche *Série.* • **2.15** *Émissions de la nuit*

TNT 0 CANAL 0 NUMERICABLE 0 ORANGE 0 SFR 0 FREE 0 Accord parental souhaitable 10 Accord parental indispensable 12

C8 — c8.fr — 8 58 8 / 8 8 8

6.45 Gym direct • **7.45** Téléachat • **8.45** Touche pas à mon poste ! • **12.45** William à midi, première partie • **13.15** William à midi

13.50 **Inspecteur Barnaby** -10
Série. 59504227
Saison 7, ép. 2/6 et saison 3, ép. 4/4.
Avec **John Nettles.**
La réunion des anciennes. T ▶ Barnaby enquête sur une série de meurtres à la mise en scène macabre…

15.25 *Le mystère de la tombe.* TT

17.45 **C'est que de la télé !** 47438550

19.05 **TPMP : le before** *Divertis.* 14756109

19.35 **TPMP : première partie** 59940840

20.35 **Touche pas à mon poste !** 47178869
Divertissement.

21.00 *Divertissement* 95224078

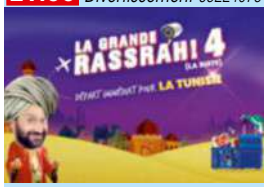

La grande rassrah ! -10
Présentation : Cyril Hanouna.
Départ immédiat pour la Tunisie ! ▶ Qui de tous les chroniqueurs de TPMP partiront en Tunisie le soir même ? Cyril Hanouna va faire jouer ses acolytes toute la soirée. Mais attention, les places sont comptées. Les chroniqueurs devront être redoutables et user de toutes les stratégies.

22.50 *Divertissement* 51327579

La grande rassrah ! -10 Inédit
Présentation : Cyril Hanouna.
▶ «Être en rassrah» : expression originaire de Tunisie qui signifie «être en panique»… Tout peut arriver lors de cette soirée de caméras cachées concoctée par l'équipe de Cyril Hanouna.

0.30 *Émissions de la nuit*

W9 — 6play.fr — 9 59 9 / 9 9 9

6.00 Wake up • **8.00** W9 hits • **11.00** W9 Hits Gold • **11.50** W9 hits

12.55 **Bones** TT 542300289
Série américaine. Saison 1, ép. 8, 10, 17 et 18/22.
Avec **Emily Deschanel.**
Jeux dangereux. -10
▶ Bones s'apprête à dîner avec l'un de ses anciens professeurs, Michael Stires - qui est aussi un ex-petit ami - lorsque Booth fait de nouveau appel à elle…

14.00 *Beauté fatale.* -10

15.00 *Face au désert.* -10

16.00 *La malédiction du pirate.*

16.40 **Un dîner presque parfait** 575724314

18.50 **Les Marseillais : Asian Tour** -10 *Divertis.* 505968579

21.00 *Jeu* 503256260

L'île de la tentation -10 Inédit
Présentation : Julie Taton.
▶ Cinq couples déterminés à mettre leur histoire d'amour à l'épreuve viennent sur l'île tester leur amour et tenter de répondre à ces questions que nous nous sommes tous posées un jour. Notre amour est-il assez sincère pour aller plus loin ensemble ? Puis-je lui faire confiance ?

22.50 *Divertissement* 509412598

Les 100 vidéos qui ont fait rire le monde entier
Présentation : Issa Doumbia.
Spéciale dérapages. ▶ Pour ce deuxième numéro, Issa Doumbia recevra son ami **Moundir,** qui rejoindra cette ambiance survoltée pleine de vannes, de jeux et surtout de bonne humeur.

0.50 *Émissions de la nuit*

TMC — tf1.fr/tmc — 10 60 10 / 10 10 10

6.30 Je peux le faire • **6.45** Téléachat • **8.20** Carrément bien[s] • **9.10** Les mystères de l'amour • **10.20** Adolescence tourmentée -10 *Téléfilm*

12.15 **Monk** TT 30636173
Série américaine. Monk a tué le Père Noël ! ; Monk part à la chasse au trésor ; Monk aux urgences ; Monk à la ferme.

15.35 **Les experts** -10 *Série. VM.* 5884956
Garde des corps TT *; L'envers du décor* TTT *; Les rats du labo.* TTT

18.25 **L'avant Quotidien** *Magazine. Prés. : Yann Barthès.* 1720937

19.25 **Quotidien, première partie** 8045192

20.10 **Quotidien** *Magazine.* 14879753
Présentation : Yann Barthès.

21.00 *Film (VM)* 88662531

Harry Potter et les reliques de la mort - Partie 1 TTT -10
Film américain (aventures) de David Yates (2009).
Avec **D. Radcliffe • E. Watson.**
▶ Harry, Ron et Hermione tentent de localiser les objets à l'intérieur desquels Voldemort a dissimulé des parties de son âme.
Notre avis : *Un septième volet enthousiasmant.*

23.35 *Film (VM)* 79979463

Harry Potter et le prince de sang-mêlé TT -10
Film américano-britannique (aventures) de D.Yates (2008).
Avec **Daniel Radcliffe • Rupert Grint • Emma Watson.**
▶ Voldemort a entrepris d'éradiquer tous ceux qui n'appartiennent pas à la race pure des sorciers.

2.25 *Émissions de la nuit*

TFX — tf1.fr/tfx — 11 61 11 / 11 11 11

6.45 Petits plats en équilibre • **7.00** Téléachat • **9.00** Les infos • **9.05** Nos chers voisins • **9.30** Newport Beach *Série*

14.10 **Total Renovation : ma maison sur mesure** 89835647
Divertissement. Présentation : Joanna et Chip Gaines.
▶ Lors d'un projet immobilier, que se passe-t-il lorsque l'on a un coup de cœur pour un quartier mais que la maison désirée est insalubre et son design désastreux ?

16.55 **10 couples parfaits** -10 94844314
Jeu. Présentation : Elsa Fayer.

18.50 **Beauty Match : le choc des influenceuses** Inédit 71816734
Jeu. Prés. : Lufy.

21.00 *Divertissement* 20406289

Tattoo Cover : sauveurs de tatouages -10 Inédit
▶ Dans un «shop» aménagé dans le centre de Paris, quatre virtuoses du tatouage vont relever un défi : faire disparaître à tout jamais des tatouages de la honte en les recouvrant avec de nouvelles créations. Ces magiciens de l'aiguille sont la dernière chance pour ces tatoués en souffrance.

21.55 *Divertissement* 92676482

Tattoo Cover : sauveurs de tatouages
▶ Si votre tatouage est honteux, complètement raté, s'il est un vrai handicap dans votre vie ou si vous le détestez… Vous êtes au bon endroit ! Dans ce shop, trois as du tatouage vont tout tenter pour le transformer.

2.00 *Émissions de la nuit*

NRJ 12 — nrj12.fr — 12 62 12 / 12 12 12

6.30 Téléachat • **9.35** Le jour où tout a basculé • **10.30** Crimes -10

12.20 **Crimes & faits divers, la quotidienne** -10 *Magazine.* 76939463

14.55 **Le jour où tout a basculé** 58850734
Magazine. Prés. : Nathalie Fellonneau.

16.25 **Les Anges 11** -10 *Divertis.* 55495531

20.00 **The Big Bang Theory** TT 76616173
Série américaine. VM. Saison 8, épisodes 1 et 2/24.
Avec **Johnny Galecki.**
Loco-démotivation.
▶ Leonard reçoit un appel de Sheldon, coincé dans une gare en Arizona, et part le rejoindre avec Amy…

20.25 *Sheldon Cooper, professeur d'université.*

21.00 *Magazine* 82179109

Héritages -10 Inédit
Prés. : Jean-Marc Morandini.
Assurances sur la mort. ▶ Au sommaire : «Le prix de la vie». Quand Julie rencontre Jamel, c'est le grand amour. Jamel veut lui présenter sa famille en Algérie et la jeune femme contracte des assurances décès ; «Des contrats en or». Éric et Geneviève mènent une vie paisible en apparence.

22.55 *Magazine* 67111956

Héritages -10
Prés. : Jean-Marc Morandini.
L'argent ne fait pas le bonheur. ▶ «2 courtisanes, 2 héritières». Jean, 72 ans, est richissime ; «Vengeance d'héritage» ; «La pendue qui valait 14 millions».
0.50 Quand l'argent tue l'amour…

2.40 *Émissions de la nuit*

FRANCE 4 — france.fv — 14 63 14 / 14 14 14

6.05 Les mini sorcières • **7.00** Frankie et les ZhuZhu Pets • **7.50** Les légendes de Tatonka • **8.30** À table les enfants • **8.35** Zouzous. *Dessis animés* • **10.00** LoliRock • **11.05** Elena d'Avalor • **11.45** Unikitty • **12.40** Martin Matin • **13.40** Garfield • **14.45** Anatole Latuile • **15.35** Titeuf • **16.30** Les Minikeums. *Dessin animé* • **20.05** Une saison au zoo. *Série documentaire.*

21.00 *Série* *52577579*

Castle TT

Saison 7, épisodes 18 et 19/23. Avec **Nathan Fillion, Stana Katic, Susan Sullivan, Seamus Dever.**
Dans la ligne de mire. ▶ Afin d'arrondir ses fins de mois, Ryan a trouvé un second emploi auprès de son beau-frère, à la tête d'une agence de gardes du corps…
21.40 L'attaque du pitbull.

22.20 Castle TT *Série. Avec Nathan Fillion, Stana Katic, Susan Sullivan. «En sommeil»* • **23.05** Les enfants de la télé. *Divertissement* • **1.45** Like-moi ! • **2.20** *Ém. de la nuit*

CSTAR — cstar.fr — 17 64 17 / 17 17 17

7.00 Lâche ta couette • **8.30** Top clip • **9.45** Top CStar • **10.15** Top albums • **11.30** Top France • **12.35** Top clip • **15.45** Top 2000 • **16.50** Top France. *Clips* • **17.55** Storage Wars : enchères surprises. *Divertissement* • **18.55** Pawn Stars - Les rois des enchères. *Divertissement.* À la découverte de la Gold & Silver Pawn Shop, une société de prêteurs sur gages originale de Las Vegas.

21.00 *Film* *54750192*

X-Men 7 -10

Film américain (fantastique) de Bryan Singer (2000). Avec **Hugh Jackman, Famke Janssen.**
▶ Mutants bienfaisants et pourtant craints des humains, les X-Men combattent leurs semblables maléfiques.
Notre avis : *L'intrigue est indigente et les personnages sans âme.*

22.55 Le jour où la Terre s'arrêta 7 Film *américain (science-fiction) de Scott Derrickson (2008). Avec Keanu Reeves* • **0.50** Code 211 Film • **2.25** *Émissions de la nuit*

FRANCE Ô — 19 65 19 / 19 19 19

12.35 Outre-mer : express • **12.45** Les rencontres de Kelly • **12.50** Active ta vie ! Mangez, bougez, vivez • **13.15** Catalina • **15.40** C'est pas sorcier • **16.10** Ma terre pour demain • **16.30** Love Divina • **18.00** Infô soir • **18.25** Couleurs sports - Confidences • **18.30** Rencontre • **18.35** Les témoins d'outre-mer • **19.45** Dans nos quartiers • **19.50** Passion découverte • **20.45** Villa Karayib

20.55 *Documentaire* *535338666*

Vanuatu, troc coutumes et dents de cochon Inédit

▶ Cet archipel de Mélanésie vit au rythme de deux systèmes économiques parallèles, une économie de marché et une économie du troc, grâce à laquelle l'économie locale n'a pas été affectée par la crise de 2008.

21.50 Les cannibales du Pacifique *Documentaire* • **22.40** Polynésie, une quête des origines Inédit *Série documentaire* • **0.25** Flash Talk. *Magazine* • **1.20** *Émissions de la nuit*

TF1 SÉRIES FILMS — 20 66 20 / 20 20 20

6.15 La vengeance de Veronica Inédit • **7.10** Petits secrets entre voisins • **9.15** Au nom de la vérité • **12.55** La vengeance de Veronica • **14.00** Dr House TT *«Casse-tête» ; «Confusion des genres» ; «Maladies d'amour» ; «Bonheur conjugal»* • **17.25** Grey's Anatomy TT *Série. «L'instinct parental» ; «La vérité qui dérange» ; «Doute contagieux» ; «Les maux magiques».*

21.00 *Série* *16192555*

Section de recherches 7 -10

Saison 8, épisodes 5 et 6/12. Avec **Xavier Deluc, Franck Sémonin, Chrystelle Labaude.**
Sous pression. ▶ Une réception est organisée dans la propriété des Alfonsi, d'importants producteurs d'huile d'olive…
21.50 Extraterrestres.

22.50 Section de recherches 7 *Série. Avec Xavier Deluc, Franck Sémonin, Jean-Charles Chagachbanian, Julie Fournier. «La cavale»* • **0.00** *Émissions de la nuit*

GULLI — 18 169 18 / 18 18 18

6.00 SamSam • **6.25** Bande de sportifs ! • **6.36** C'est bon signe • **6.40** G ciné • **6.45** Zig et Sharko • **7.00** Oggy et les cafards • **7.25** Zig et Sharko • **7.45** Oggy et les cafards • **8.00** Arthur et les Minimoys • **8.25** Totally Spies • **9.15** Bienvenue chez les Loud • **10.05** Objectif Blake ! • **10.55** Harvey Beaks • **11.40** Oggy et les cafards • **12.10** Zig et Sharko • **12.30** Oggy et les cafards • **12.55** Zig et Sharko • **13.30** Magic : famille féerique • **14.05** Monster Buster Club : chasseurs d'extraterrestres • **15.20** Mes parrains sont magiques • **15.50** Bunsen est une bête • **16.40** Gulligood. *Magazine* • **20.20** Les Thunderman. *Série* • **20.45** Wazup. *Magazine.*

20.55 *Série* *20626821*

Clem TT

Saison 3, épisode 3/3. Avec **Lucie Lucas, Victoria Abril, Mathieu Spinosi.**
Haut les cœurs ! ▶ La famille Boissier doit affronter une nouvelle épreuve : le cancer du sein de Caroline.
Notre avis : *Victoria Abril est épatante, émouvante, touchante.*

22.40 Clem TT *Série. Avec Lucie Lucas, Victoria Abril, Laurent Gamelon. «Maman a craqué»* • **0.25** G ciné • **0.30** Gawayn • **1.00** Foot 2 rue extrême • **2.25** Totally Spies • **3.15** *Émissions de la nuit*

6 TER — 22 67 22 / 22 22 22

6.50 Un trésor dans votre maison. *Magazine. «Sandrine et Christian» ; «Brigitte» ; «Jean-Jacques» ; «Arlette» ; «Patrice et Thierri»* • **11.45** La petite maison dans la prairie TT *«À l'épreuve de la vie» ; «La promesse» ; «Les larmes» ; «Il n'avait que 12 ans (1 et 2/2)»* • **16.45** Les mamans • **19.35** Nouveau look pour une nouvelle vie. *Divertissement. «Annick et Bruno».*

21.00 *Magazine* *19615937*

Vive le camping Inédit

Présentation : Élodie Gossuin.
À Biscarosse au bord des côtes landaises. ▶ Élodie Gossuin se rend au sud-ouest de Bordeaux, à Biscarosse, au camping de la Rive situé au bord du lac. C'est un lieu hors norme avec 870 emplacements pour des mobil-homes, des tentes ou des caravanes.

23.10 Vive le camping *Magazine. «Camping 5 étoiles à Argelès-sur-Mer».* Direction l'un des plus gros campings de la région de 750 emplacements • **1.20** *Ém. de la nuit*

RMC STORY — 23 68 23 / 23 23 23

6.00 Good Morning Business • **9.00** Les grandes gueules : débat, société, diversité. *Magazine* • **12.10** Eaux troubles du crime. *«Les sœurs tueuses» ; «La maison des horreurs»* • **14.05** Loi du Texas. *Divertissement* • **16.50** Indices. *Magazine. «Teknival mortel en Bretagne»* • **18.05** New York, police judiciaire TT *«Femme de pouvoir» ; «Les restes du jour» ; «La voleuse d'enfant».*

20.40 *Football* *93449289*

Ligue Europa

Demi-finale, match aller. En direct. Commentaires : Jean Resseguié et Éric Di Meco. ▶ À l'heure où nous imprimions, les quarts de finale retour n'étant pas disputés, nous ne connaissions pas les affiches des demi-finales. Arsenal, Chelsea, Valence semblaient bien partis pour se qualifier.

22.40 Europa Goals. *Magazine. Prés. : Flora Moussy* • **23.25 Portraits de criminels** *Série documentaire. «Robert Black» ; «Mark Hobson»* • **1.05** *Ém. de la nuit*

RMC DÉCOUVERTE — 24 98 24 / 24 24 24

6.00 Bourdin direct • **8.40** Ces crimes qui ont choqué le monde. *Série documentaire. «Le meurtre de Gemma McCluskie» ; «Clare Wood»* • **10.45** Chasseurs de coffres-forts. *Divertissement.* • **15.25** Constructions sauvages. *Divertissement. «Terrain de jeu» ; «Un défi de taille» ; «La cabane à sucre» ; «Permis de construire» ; «Une vue imprenable» ; «La brasserie».*

20.50 *Série doc.* *64518937*

Méga mécanique Inédit

Enjeux de chantiers. ▶ Dans cet épisode, cinquante méga mécaniciens doivent réparer de puissantes machines d'extraction de charbon. L'arrêt de ces engins coûtent à l'entreprise de maintenance plusieurs millions de dollars.
21.45 L'engrenage infernal.

22.40 Méga mécanique Inédit *Série documentaire. «Opération maintenance»* • **23.35** Da Vinci inventions. *«Les machines»* • **0.30** *Émissions de la nuit*

CHÉRIE 25 — 25 69 25 / 25 25 25

6.00 Téléachat. *Magazine* • **9.00** C'est mon choix. *Magazine* • **12.05** Dallas TT *«Le retour de J.R.» ; «Le digne héritier» ; «Adieu Southfork»* • **14.45** Les enquêtes impossibles. *Magazine. «Dernières volontés/ Toutes les preuves ne brûlent pas» ; «Fin de la musique/Fenêtre sur meurtre»* • **16.40** Crimes & faits divers, la quotidienne. *Magazine* • **18.15** FBI : portés disparus TTT

21.00 *Film (VM)* *37752531*

Double jeu 7 -10

Film américain (thriller) de Bruce Beresford (1999). Avec **Ashley Judd, Tommy Lee Jones.**
▶ Victime d'une machination de son mari, qui lui a valu six ans de prison, une femme tente de retrouver celui-ci et son fils.
Notre avis : *Une pâle copie du «Fugitif».*

23.00 Un traître idéal 7 Film *britannique (espionnage) de Susanna White (2015). Avec Ewan McGregor, Damian Lewis, Naomie Harris* • **1.00** *Émissions de la nuit*

LCP — 13 107 13 / 13 13 13

13.00 Territoires d'infos • **13.30** Territoire Sénat • **14.00** État de santé • **14.30** Le journal de la Défense • **15.00** Séance à l'Assemblée nationale • **16.30** Sénat 360 • **18.00** Sénat en action • **18.30** On va plus loin • **19.30** Ça vous regarde • **20.30 Le travail a-t-il un sexe ?** *Documentaire* • **21.30** Débat • **22.00 On va plus loin** *Magazine* • **23.00** Hashtag • **23.30** Ça vous regarde • **0.30** *Émissions de la nuit*

L'ÉQUIPE — 21 138 21 / 21 21 21

14.00 Cyclisme *À travers la Flandre (182,8 km)* • **16.00** Cyclisme *Tour de Romandie 2e étape : Le Locle - Morges (174,4 km). En direct* • **17.50** L'Équipe d'Estelle • **19.45** L'Équipe du soir • **21.05 Kick-boxing** *Enfusion 79. À Eindhoven (Pays-Bas). Commentaires : Jean-Charles Barès* • **22.50 L'Équipe du soir** *Magazine. Présentation : Olivier Ménard* • **0.00** *Émissions de la nuit*

CHAÎNES D'INFO EN CONTINU

BFM TV — 15 102 15 / 15 15 15
CNEWS — 16 101 16 / 16 16 16
LCI — 26 103 26 / 26 26 26
FRANCE INFO — 27 104 27 / 27 27 27

Cinéma

TCM CINÉMA
- 31 162
- 55 162 123

6.55 Au bord de la rivière T Film • **8.25** Rendez-vous Film *NB* • **10.05** La mort vous va si bien T Film • **11.50** Les banlieusards T Film • **13.30** Cotton Club TT Film • **15.35** Hot Spot TT Film • **17.40** Apportez-moi la tête d'Alfredo Garcia T Film • **19.30** Close Encounters With Vilmos Zsigmond Film

20.50 *Film* *76668173*

Complots TT

Film américain (thriller) de Richard Donner (1996). Avec **Mel Gibson.**
▶ Un chauffeur de taxi paranoïaque et la jolie magistrate dont il est amoureux se trouvent mêlés à une sombre histoire de complot.

23.00 L'affaire Pélican T Film *américain (thriller) d'Alan J. Pakula (1993). Avec Julia Roberts* • **1.20** Closer, entre adultes consentants TT Film • **3.05** *Émissions de la nuit*

CINÉ + PREMIER
- 20 146
- 59 146 109

8.30 Marie-Francine TT Film • **10.05** Mon meilleur ami T Film • **11.35** Mars 4. *Court métrage* • **11.55** Fog Film *VM* • **13.30** La mort dans la peau TT Film *VM* • **15.15** Blood Diamond T T Film *VM* • **17.35** À bras ouverts T Film • **19.05** Street Credibility. *Court métrage* • **19.10** Fleur de tonnerre TT Film

20.50 *Film (VM)* *42195463*

Live by Night TT -10

Film américain (thriller) de Ben Affleck (2016). Avec **Ben Affleck.**
▶ Dans les années 1920, en Floride, l'ascension d'un truand italo-américain qui se voit davantage en businessman qu'en criminel.

22.55 Wonder Woman T Film *américain (fantastique) de Patty Jenkins (2017). VM. Avec Gal Gadot, Robin Wright* • **1.15** L'affaire Monet T Film *VM* • **2.45** *Émissions de la nuit*

CINÉ + ÉMOTION
- 22 148
- 61 148 111

10.05 The Boyfriend - Pourquoi lui ? T Film *VM* • **11.55** La rumeur court... T Film *VM* • **13.30** Conviction T Film *VM* • **15.15** Veronica Guerin TT Film *VM* • **16.50** L'amour dure trois ans TT Film • **18.25** Histoire d'une bande à part • **19.15** De toutes nos forces TT Film • **20.40** Comme une envie. *Court métrage.*

20.50 *Film* *500300314*

Les trois frères TT

Film français (comédie) de Didier Bourdon, et Bernard Campan (1995). Avec **D. Bourdon, B. Campan.**
▶ Réunis pour le testament de leur mère, trois demi-frères que tout sépare voguent de galère en galère.

22.35 Brothers TT Film *américain (drame) de Jim Sheridan (2009). VM. Avec Jake Gyllenhaal, Tobey Maguire* • **0.20** Black Swan TT Film *VM* • **2.05** *Émissions de la nuit*

CINÉ + FAMIZ
- 23 149
- 62 149 112

15.10 Annie T Film *VM* • **17.15** Babe, le cochon devenu berger TTT Film *VM* • **18.45** Babe, le cochon dans la ville TTT Film *VM. Avec J. Cromwell* • **20.20** Funky Cops

20.50 *Film* *8615802*

Je sais rien, mais je dirai tout T

Film français (comédie) de Pierre Richard (1973). Avec **P. Richard.**
▶ Un jeune homme farfelu, épris de justice sociale, provoque les pires catastrophes.

22.10 Je suis timide... mais je me soigne T Film *français (comédie) de Pierre Richard (1978). Avec Pierre Richard, Aldo Maccione* • **23.35** La soif de l'or T Film *Avec Christian Clavier* • **1.00** *Émissions de la nuit*

CINÉ + CLASSIC
- 25 151
- 64 151 114

14.55 La diligence vers l'Ouest T Film *VM* • **16.45** El condor T Film *VM* • **18.25** Retour de flamme. *Magazine* • **18.30** Les sorcières de Salem TT Film *NB. Avec S. Signoret.*

20.50 *Film* *505146622*

Mon oncle TTT

Film franco-italien (comédie) de Jacques Tati (1958). Avec **J. Tati.**
▶ Un sympathique farfelu s'efforce de distraire son petit neveu, qui s'ennuie dans la confortable villa ultramoderne de ses parents.

22.40 Airport T Film *américain (catastrophe) de George Seaton (1970). VM. Avec Burt Lancaster, Dean Martin* • **0.55** Le maître de la prairie T Film *NB. VM. Avec Spencer Tracy* • **2.50** *Émissions de la nuit*

CINÉ + FRISSON
- 21 147
- 60 147 110

15.15 Braquage à l'anglaise TT Film *VM* • **17.00** Petits soldats. *Court métrage* • **17.20** Corporate TT Film • **18.55** Crime d'amour TT Film • **20.40** Punchline. *Court métrage.*

20.50 *Film (VM)* *500393024*

Freddy, les griffes de la nuit TT -12

Film américain (horreur) de Samuel Bayer (2009). Avec **J. Earle Haley.**
▶ Des adolescents sont trucidés les uns après les autres par un monstre aux griffes d'acier.

22.25 The Score TT Film *américain (polar) de Frank Oz (2001). VM. Avec Robert De Niro, Edward Norton* • **0.25** Les chevaliers du ciel TT Film • **2.00** Jeux avec le feu. *Tvf (X)* • **3.15** *Émissions de la nuit*

CINÉ + CLUB
- 24 150
- 63 150 113

20.25 Viva cinéma • **20.50 Gran Torino** TT Film *VM. Avec Clint Eastwood* • **22.45 Justine & Juliette.** *Téléfilm suédois (X) de Mac Ahlberg (1975)* • **0.10** Fantasm. *Tvf* • **1.35** *Émissions de la nuit*

PARAMOUNT CHANNEL
- 32 160
- 56 160 52

16.40 Toubib malgré lui T Film • **18.25** Le Mexicain T Film • **20.40 100 dollars pour un shérif** TT Film *Avec John Wayne* • **22.55 El Gringo** T Film *Avec Ricardo Montalban* • **1.00** *Émissions de la nuit*

ACTION
- 33 163
- 58 163 121

18.35 Cinéchoc • **18.50** Le quatrième protocole T Film • **20.50 Bataille pour Haditha** TT Film *Avec Matthew Knoll* • **22.25 Soleil rouge** T Film *Avec Charles Bronson, Alain Delon* • **0.15** *Émissions de la nuit*

SUNDANCE CHANNEL
- 34 166
- 65 166 118

18.00 Adult Life Skills Film • **19.35** Une histoire de famille • **20.35 Jack Irish** *Série. Avec Guy Pearce* • **21.35 Normal** Film *Avec Carrie-Anne Moss* • **23.15** Flesh and Blood Film • **0.50** *Émissions de la nuit*

ALTICE STUDIO
- - 37
- - 37 -

16.25 Fast & Furious 8 T Film • **18.40** Phantom Thread TT Film • **20.50 Tin Star** *Série. Avec Tim Roth. (Deux épisodes)* • **22.25 Britannia** *Série. Avec David Morrissey, Kelly Reilly* • **23.10** *Ém. de la nuit*

WARNER TV
- 42 -
- 80 - 57

15.25 I'm Sorry • **15.55** Fringe TT • **17.35** Smallville T • **20.05** Rizzoli & Isles : autopsie d'un meurtre T • **20.55 Knightfall** *Série. Avec Simon Merrells* • **0.00 I'm Sorry** • **1.50** *Émissions de la nuit*

Généralistes

RTL 9
- 56 72
- 37 72 29

6.00 Téléachat. *Magazine* • **11.50** Drôles de gags. *Divertissement* • **12.05** 112 unité d'urgence • **12.30** Alerte Cobra. *«Supersonique» ; «Le collier de diamants»* • **14.20** Storage Wars - Texas. *Divertissement* • **16.25** Top Models • **17.15** X-Files TT *«Emily (1 et 2/2)» ; «Kitsunegari» ; «Schizogonie».*

20.40 *Film* *5651550*

Sexcrimes TT -12

Film américain (thriller) de J. McNaughton (1998). Avec **D. Richards.**
▶ Au cœur d'une sombre machination, un enseignant se retrouve accusé de harcèlement sexuel par une étudiante peu farouche.

22.35 Scream 4 TT Film *américain (horreur) de Wes Craven (2010). Avec David Arquette, Neve Campbell* • **0.30** Fantasmes • **2.00** Libertinages • **2.05** *Émissions de la nuit*

TV BREIZH
- 53 73
- 38 73 54

6.40 Profilage T *«Un seul être vous manque» ; «À votre service» ; «Le plus beau jour de sa vie» ; «Sans relâche»* • **10.50** Arabesque TT *«Rodéo de feu» ; «Les trois prédictions» ; «Passions politiques» ; «Meurtre à l'université» ; «Les péchés de Castle Cove»* • **15.35** Mentalist T *(Six épisodes).*

20.50 *Série (VM)* *45465260*

Cold Case : affaires classées TTT -10

Saison 5, épisode 10 et 11/19. Avec **John Finn, Danny Pino.**
Justice. ▶ Mike Delaney a été tué par balle le 18 mai 1982…
21.40 Famille 8108.

22.35 Cold Case : affaires classées TT *Série. VM. Avec Kathryn Morris. «Le monde extérieur» ; «Talents fraternels» ; «Le billet de l'espoir»* • **1.15** *Émissions de la nuit*

TÉVA
- 54 71
- 35 71 53

7.10 Téva boutique • **8.45** Dr Quinn, femme médecin T T *(Cinq épisodes)* • **13.20** Buffy contre les vampires TTT *(Neuf épisodes)* • **20.50 Cauchemar en cuisine** *Magazine. Présentation : Philippe Etchebest. «Vendargues»* • **22.45 Cauchemar en cuisine** *Magazine. Présentation : Philippe Etchebest. «Cavalaire» ; «Écuisses»* • **2.20** *Émissions de la nuit*

TV5
- - 71 74
- 34 74 70

21.00 Des racines et des ailes *Magazine. Présentation : Carole Gaessler* • **23.00** Le journal de la RTS • **23.35 Bois d'ébène** *Téléfilm français (doc.) de Moussa Touré (2017)* • **1.05** *Émissions de la nuit*

PARIS PREMIÈRE
- 31 55 70
- 36 70 28

7.00 Paris Première boutique • **9.05** Kaamelott TT • **13.30** Rosewood T • **16.55** Supercopter • **20.50 Le pont de Cassandra** T Film *germano-italien (action) de George P. Cosmatos. (1976). Avec Sophia Loren* • **23.20 Force of Execution** *Téléfilm américain (action) de K. Waxman (2013). VM. Avec Steven Seagal* • **1.15** Les cons… une espèce presque rare • **2.15** *Ém. de la nuit*

AB 1
- - 52 58
- 72 58 51

16.20 La fête à la maison • **18.00** Notre belle famille • **20.40 American Idol** *Divertissement* • **0.15 Catch américain** *«Raw». Prés. : Christophe Agius et Philippe Chéreau* • **1.50** *Émissions de la nuit*

OCS
- - - - 26 27 28 29 141 142 143 144
- 50 51 52 53 141 142 143 144 37 38 39 40

OCS MAX **9.15** Problemos TT Film • **10.40** Quai d'Orsay T T Film • **12.35** Slumdog Millionaire TTT Film *VM* • **14.35** Ray TT Film *VM* • **17.05** Story Movies • **17.25** Fanfan la Tulipe TT Film • **19.00** Fastlife T Film • **20.35** Bonus - Les enjeux - Alphonse Président • **20.40 Alphonse Président** *Série. Avec Bruno Gouery. (Trois épisodes)* • **22.00** Bonus - La réalisation - Alphonse Président • **22.10 L'auberge espagnole** TT Film *Avec Romain Duris* • **0.10** Ensemble, c'est tout TT Film

OCS City **20.40 Oh Lucy !** TT Film *VO. Avec Shinobu Terajima* • **22.15 The Newsroom** TTT *Série. VM. Avec Jeff Daniels. (Trois épisodes).*

OCS choc **20.40 Millénium, le film** TT Film *VM. Avec Michael Nyqvist* • **23.10 Viral** T Film *VM. Avec Sofia Black-D'Elia* • **0.35** Warrior

OCS geants **20.40 Les amoureux sont seuls au monde** T Film *NB* • **22.15 Quand Harry rencontre Sally** TT Film *VM.*

TNT 0 CANAL 0 NUMERICABLE 0 ORANGE 0 SFR 0 FREE 0 En clair Très bon TTT Bon TT Moyen T

Câble et satellite

Sport

EUROSPORT 1
- 121
- 34

12.30 Automobile *Blancpain GT World Challenge America (résumé). Aux États-Unis* • **13.05** Tennis *Tournoi ATP d'Estoril (3e et 4e journée)* • **21.00 Tennis** *Tournoi ATP d'Estoril (4e journée). En direct* • **23.00 Cyclisme** *Tour du Yorkshire. 1re étape : Doncaster - Selby (178,5 km). En Angleterre* • **0.10** Eurosport 2 News

EUROSPORT 2
- 122
- 35

17.30 Cyclisme *Tour du Yorkshire. 1re étape : Doncaster - Selby (178,5 km). En direct* • **19.30** Watts • **19.55** Eurosport 2 News • **20.00 Snooker** *Championnat du monde. En direct de Sheffield* • **23.05 Tennis** *Tournoi ATP d'Estoril (4e journée)* • **0.55** Eurosport 2 News

BEIN SPORTS 1
- 124
- 115
- 45
- 115
- 31

13.30 Football • **15.30** Football • **17.30** Club Europe • **18.00** NBA Extra - Le mag • **19.00** Football • **20.40 Rugby à XIII** *Wigan Warriors/London Broncos. Super League (14e journée). En direct* • **22.45 Omar c'est foot** • **0.15** Ça se passe sur beIN Sports • **0.45** *Émissions de la nuit*

BEIN SPORTS 2
- 125
- 116
- 46
- 116
- 32

11.45 Rugby à XIII *Rabbitohs/Broncos. Championnat de la NRL (8e journée). En direct* • **13.45** Ça se passe sur beIN Sports • **14.00** Football • **16.00** Football • **18.00** Football • **20.00 Football** • **22.00 Football** • **0.00** Ça se passe sur beIN Sports • **0.15** Omar c'est foot

BEIN SPORTS 3
- 126
- 117
- 47
- 117
- 33

9.00 Rugby à XIII • **11.00** Tennis *Tournoi WTA de Prague (quarts de finale). En direct* • **19.00** Handball • **20.45 Le grand zap US** • **21.45** Ça se passe sur beIN Sports • **22.00 Tennis** *Tournoi WTA de Prague* • **0.00** Ça se passe sur beIN Sports • **3.00** *Émissions de la nuit*

RMC SPORT 1
- 127
- 31
- 31

18.15 Football *Ligue des champions (demi-finale, aller)* • **20.00** RMC Europa Club • **21.00 Football** *Ligue Europa (demi-finale, match aller). En direct* • **22.50 RMC Europa Club** • **0.00** *Émissions de la nuit*

RMC SPORT 2
- 128
- 32
- 32

18.00 Entre les potos • **19.00** Basket-ball *Ligue féminine (demi-finales)* • **21.00 Football** *Ligue Europa (demi-finales aller). En direct* • **22.45 Football** *Ligue Europa (demi-finales aller)* • **0.30** *Émissions de la nuit*

Divertissement

POLAR+
- 41
- 79
- 55

7.10 Sauveur Giordano TT • **12.10** Adresse inconnue TT *«Retour de flammes» ; «Une amie de la famille» ; «Quelques jours» ; «In extremis»* • **15.50** Duel au soleil TT • **17.35** New York Police Blues TTT *«Cœurs et âmes» ; «Tout nouveau, tout beau» ; «Trou noir» ; «Le secret de Monsieur Roberts».*

20.50 *Film*

Adieu, poulet TT

Film français (policier) de Pierre Granier-Deferre (1975). Avec **Lino Ventura, Patrick Dewaere.** ▶ À la suite du meurtre d'un de leurs collègues, deux flics enquêtent dans les milieux politiques.

22.20 Série noire TT Film *français (policier) d'Alain Corneau (1978). Avec Patrick Dewaere* • **0.20** New York Police Blues. *«Maladresses»* • **1.00** *Émissions de la nuit*

13E RUE
- 50
- 50

15.35 R.I.S. Police scientifique TT • **16.40** Chicago Police Department TT • **17.25** New York, unité spéciale TT • **19.00** Chicago Fire T • **19.55** US Marshals, protection de témoins

20.55 *Film* *524326666*

Le Pacificateur TT 10

Film américain (action) de Mimi Leder (1997). Avec **George Clooney, Nicole Kidman, Marcel Iures.** ▶ Un officier et une technocrate font équipe pour récupérer des ogives nucléaires dérobées.

23.00 The Contractor Film *américano-bulgare (action) de Josef Rusnak (2007). VM. Avec Wesley Snipes, Eliza Bennett* • **0.50** Les gorilles T Film • **2.25** Alice Nevers TT • **3.55** R.I.S. Police scientifique T • **4.45** *Fin*

COMÉDIE +
- 40
- 78
- 80

17.15 La télé de Luchini • **19.00** Mom • **20.55 La télé des Bodin's** *Documentaire* • **22.10 Les Chevaliers du Fiel : dans l'intimité d'un duo de choc** • **23.55** Les Fous Rires des Chevaliers du Fiel • **1.40** *Fin*

E !
- 52
- 52
- 63

18.30 Chirurgie à tout prix • **19.20** Total Bellas • **21.00 Hollywood Medium** *Divertissement* • **21.50 L'incroyable famille Kardashian** • **22.40** Hollywood Medium • **23.30** Very Cavallari • **0.20** *Ém. de la nuit*

SÉRIE CLUB
- 43
- 59
- 81
- 59
- 56

17.10 Friends TT *«Celui qui a été très maladroit» ; «Celui qui avait un truc dans le dos» ; «Celui qui voulait être ultime champion» ; «Celui qui allait à la plage» ; «Celui qui soignait les piqûres de méduses» ; «Celui qui ne voyait qu'un chat» ; «Celui qui avait les menottes» ; «Celui qui apprenait à danser».*

20.50 *Série (VM)* *855666*

The Blacklist : Redemption 10

Saison 1, épisode 5/8.
Avec **Terry O'Quinn.**
Borealis 301. ▶ Tom et Solomon embarquent comme stewards à bord d'un vol international...

21.35 The Blacklist : Redemption 10 *«Les otages»* • **22.30** Blacklist TT *Série. VM. «Anna-Gracia Duerte» ; «Zarak Mosadek»* • **0.10** Timeless • **2.40** *Émissions de la nuit*

SYFY
- 51
- 51

11.50 Flash • **12.35** Dark Matter • **13.45** L'ordre des gardiens. *Tvf* • **15.20** Bonus • **15.45** Warehouse 13 T • **16.35** Grimm TT • **18.10** Flash • **19.50** The Magicians

21.00 *Film (VM)* *80153173*

Planète rouge 10

Film américain (science-fiction) de A. Hoffman (2000). Avec **V. Kilmer.** ▶ Sur Mars, les aventures d'une poignée d'individus, embarqués dans une mission dont dépend l'avenir de l'humanité.

22.50 Cloverfield TT Film *américain (fantastique) de Matt Reeves (2008). VM. Avec Lizzy Kaplan, Jessica Lucas* • **0.25** Grimm TT *«Le mâle est fait»* • **1.20** Heroes Reborn • **2.05** Dark Matter • **3.00** *Fin*

MELODY
- 179
- 262
- 163
- 262
- 262

19.35 Melody de ma vie • **19.45** Melody Story • **19.55** Melody scopitones • **20.25** Stars de pubs • **20.45 Poisons d'avril** *Divertissement* • **22.15 Mosaïque** • **23.20** Télé dimanche • **1.50** *Ém. de la nuit*

HISTOIRE
- 89
- 182
- 125
- 182
- 205

20.40 Créatures de légendes *«Les loups-garous» ; «Le monstre du Loch Ness»* • **22.15 Franco, le dictateur oublié** *«Les années de plomb»* • **23.10** Sœur Alice Domon disparue en Argentine • **0.10** *Ém. de la nuit*

Découverte

PLANÈTE +
- 80
- 132
- 59

11.15 747, la jumbo révolution • **12.50** Very Food Trip. *«Chine»* • **13.20** Si loin, si proches • **14.20** Extraordinaires humains • **16.05** Les chevaliers Templiers et le saint Graal • **17.40** Males vs femelles • **18.35** Orphelins de la nature • **19.05** Very Food Trip • **20.05** American Pickers - Chasseurs de trésors

20.55 *Série doc.* *85971227*

Les grandes batailles de la 2e Guerre mondiale

Blitzkrieg : la guerre éclair. ▶ L'Allemagne nazie cherche à remporter une victoire décisive sur ses adversaires.
21.45 La bataille d'Angleterre.

22.40 Le plus grand porte-avions d'Europe *«Cap vers l'avenir»* • **23.45** En vol avec les Red Arrows • **0.50** Histoire des services secrets français TTT • **2.40** *Émissions de la nuit*

VOYAGE
- 87
- 180
- 122
- 180
- 62

14.45 Vol au-dessus de la Chine • **15.45** Trésors vus du ciel • **16.50** Des trains pas comme les autres • **17.55** Croisière • **19.00** Une fleur en mer Rouge

20.50 *Série doc.* *508585208*

Décollage pour l'Espagne

Le littoral ibérique. ▶ Avec plus de 4 800 km de côtes, la péninsule ibérique propose une diversité de paysages côtiers : montagnes falaises, plages et villes balnéaires.

21.45 L'Autriche vue du ciel *Série doc. «L'Est»* • **22.50** Le Brésil par la côte. *«Le Sud» ; «Le Sudeste»* • **0.50** Décollage pour l'Espagne. *«Le littoral ibérique»* • **1.45** L'Autriche vue du ciel. *«L'Est»* • **2.30** *Ém. de la nuit*

DISCOVERY CHANNEL
- 39
- 39

6.45 Sauveurs de trésors • **10.05** Carspotting • **11.50** Rangers Patrol • **12.40** Diamants noirs • **13.35** Ice Lake Rebels • **16.15** American Chopper • **20.45 Alcool de contrebande** *«Qui ne tente rien n'a rien».* Tim prend des risques en distillant sa première cuvée de rye whisky dans un nouvel alambic. Et Mark fait tout pour être entièrement autosuffisant dans les Smoky Mountains *; «Whisky Deception»* • **22.25 Alcool de contrebande** *«Prohibition»* • **23.20** American Guns • **1.00** *Émissions de la nuit*

Jeunesse

Télétoon+ à 17.25.

CANAL J
- 162
- 210
- 95
- 210
- 149

(…) **7.50** Beyblade Burst *(…)* • **11.30** La légende de Chima • **12.15** Power Rangers : Super Megaforce • **13.30** Chasseurs de trolls • **14.20** Dragons : par-delà les rives • **15.10** Snack World, on va croquer du méchant • **16.00** Mutant Busters • **16.35** Pokémon : Soleil et Lune • **17.25** Beyblade Burst • **18.10** Power Rangers : Super Ninja Steel • **19.00** Les aventures du Chat Potté • **19.45** Les Croods : origines • **20.15** Totally Spies • **21.00** Totally Spies • **22.10** Oggy et les cafards *(…)*

DISNEY CHANNEL
- 166
- 208
- 86
- 208
- 48

(…) **8.15** DC spot *(…)* • **12.25** Miraculous, les aventures de Ladybug et Chat noir • **13.20** Les Green à Big City • **13.45** Phinéas et Ferb • **14.35** Lego Friends : le pouvoir de l'amitié *(…)* • **17.15** 101, rue des dalmatiens • **17.30** Les Green à Big City • **18.00** Miraculous, les aventures de Ladybug et Chat noir • **18.55** Camp Kikiwaka • **19.50** Les Pyjamasques • **20.15** Paf, le chien • **20.40** Mickey et ses amis : top départ ! • **21.05** Les lapins crétins : invasion • **21.30** Psammy et nous *(…)*

TÉLÉTOON +
- 159
- 98
- 150

(…) **9.05** Kaeloo *(…)* • **12.35** Défis extrêmes : ciné défis extrêmes • **13.00** Mon chevalier et moi • **14.00** Kaeloo *(…)* • **16.50** Wishfart • **17.25** La méthode Flore • **17.45** Arthur et les enfants de la Table ronde • **18.15** Défis extrêmes : superstars • **18.45** Le grand défitoon de la glisse • **19.05** Culture décode • **19.10** Hank Zipzer • **19.55** Angelo la débrouille • **20.10** Les Sisters • **20.35** Kaeloo • **21.10** Quizzine Télétoon+ • **21.35** Défis extrêmes : superstars *(…)*

TIJI
- 154
- 203
- 94
- 203
- 142

6.05 T'Choupi *(…)* • **12.10** Oum le dauphin blanc • **13.15** Barbie : la princesse et la popstar. *Tvf* • **14.30** Barbie Dreamhouse Adventures • **15.15** My Little Pony : les amies c'est magique • **15.40** Littlest Petshop, un monde à nous *(…)* • **18.35** Oum le dauphin blanc • **19.15** Kody Kapow • **20.00** Super 4 • **20.20** Les nouvelles aventures de Peter Pan • **21.10** Badanamu Cadets, apprentis héros • **21.55** Vic le Viking 3D • **22.40** SamSam *(…)*

TNT 0 CANAL 0 NUMERICABLE 0 ORANGE 0 SFR 0 FREE 0 En clair

Très bon TTT Bon TT Moyen T

Le Top 3 de la rédaction

Le film du jour

Les Saveurs du palais

Comédie dramatique. 20h50, Ciné+ Émotion

« Catherine Frot, impeccable en femme de devoir, dans un film qui fait l'éloge de la cuisine et permet de voir les coulisses de l'Élysée. »

Paul, critique ciné

Ça bouge !

Un jour, un destin

Mag. 21h00, France 3

« Le magazine de Laurent Delahousse déménage. Pour son arrivée sur France 3, il consacre un portrait à un monstre sacré du cinéma français : Alain Delon. Il vous en prie ! »

Jérôme, rédacteur en chef adjoint

La pépite

L'Annonce

Téléfilm. 20h55, Arte

« Un éleveur bio et une femme de taulard se mettent en couple, trop vite... La tension monte. Une romance rurale doublée d'un regard juste sur les mutations de la société. »

Olivier, rédacteur

Magazine

Jérôme Anthony

"Sur M6, je suis sous-exploité"

Le groupe M6, via sa chaîne 6ter, relance *Un trésor dans votre maison* sous une forme inédite. Mais toujours avec Jérôme Anthony à la présentation.

6ter 21h00 Un trésor dans votre maison

Les nouveaux commissaires-priseurs : Elsa Gody et Thomas Muller.

MANO - VENDÔME PRODUCTION - FRANCE 3 - SPRODUCTIONS

Surprise ! *Un trésor dans votre maison* revient sur 6ter avec une nouvelle formule…

JÉRÔME ANTHONY : Après sept ans sur M6, on a eu envie de changer un peu les choses. Le concept est le même sauf que désormais il y aura deux commissaires-priseurs qui iront dans deux familles à la recherche de la perle rare. Ensuite, direction la salle des ventes, et le commissaire ayant fait la meilleure vente remportera la partie.

Le concept fait un peu penser à *Chasseurs d'appart'*…

C'est vrai mais *Un trésor dans votre maison* est arrivé avant *Chasseurs d'appart'* ! (Il rit.)

Peut-on dire que vous avez inspiré *Affaire conclue* ?

Ce sont des copains, des amis même, mais sans prétention, personne avant *Un trésor dans votre maison* n'avait été dans cette thématique. L'émission a été un succès qui ne s'est jamais démenti.

Pourtant ce divertissement s'est arrêté…

Sur les chaînes commerciales, les audiences les plus importantes sont celles des responsables des achats de -50 ans. Sur cette cible, nous n'étions pas terribles sur M6 à l'époque. C'est la loi de la télévision.

On a l'impression que vous êtes sous-exploité dans le groupe M6. Sentiment partagé ?

Je ne vous le fais pas dire… J'adore la télévision et j'ai envie de faire plein de choses. C'est très gentil qu'on me dise ça, même si, parfois, c'est rageant !

Vous auriez été approché pour être chroniqueur dans *Touche pas à mon poste !* Info ou intox ?

C'est vrai. D'ailleurs, j'adore Cyril Hanouna. Je le connais depuis longtemps mais je ne sais pas si je serais à la hauteur. C'est un travail difficile que d'être chroniqueur, et c'est ce que j'ai dit à Cyril.

À côté de la télé, vous avez une passion, la musique…

Je suis en train de finir un album, et il sortira en septembre. Je m'autoproduis et je fais des concerts dans la France pour le promouvoir. C'est un grand kif ! ●

Entretien : Thomas Monnier

BESTIMAGE - FACEBOOK - TWITTER

TF1 — REPLAY << voir ou revoir vos programmes sur l'appli gratuite Télé Star

6.25 **Tfou** 5251609
Barbapapa ; Molang ; Octonauts ; La tribu Monchhichi ; Loup ; Super Wings ; Paw Patrol, la Pat'Patrouille.

8.25 **Météo** 5540406

8.30 **Téléshopping** 4445574
Magazine. Prés. : Marie-Ange Nardi et Alexandre Devoise.
▶ Pour découvrir de nouveaux produits pratiques, les présentateurs proposent d'assister à une démonstration puis invitent à passer commande.

9.20 **Météo** 4668628

9.25 **Demain nous appartient** 46317680
Feuilleton français. (Rediff.).

10.00 **La vengeance de Veronica** 11593
Feuilleton portugais. (Rediff.).
Avec **D. Infante :** Rodrigo • **B. Branco :** Maria Augusta.

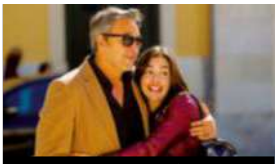
Rodrigo (D. Infante) et Maria Augusta (B. Branco).

▶ Vitoria/Veronica est de retour au Portugal, mais elle ne souhaite pas voir son père…

11.00 **Les feux de l'amour** Inédit 3558319
Feuilleton américain.
Avec **Mishael Morgan :** Hilary • **Peter Bergman :** Jack.
▶ Hilary souhaite organiser une fête surprise pour l'anniversaire de Jack…

12.00 **Les 12 coups de midi !** 50203
Jeu. Prés. : J.-L. Reichmann.

13.00 **Le 13h** 53390
Prés. : Jean-Pierre Pernaut.

13.45 **Météo** 1685357

13.55 *Téléfilm canadien (VM)* 8781796

Une inquiétante infirmière

Réal. : A. Harmon. (2016). *(Rediff.).*
Avec **Emmanuelle Vaugier :** Jade • **Jordana Largy :** Samantha • **Karen Holness :** Chantal.
À son retour de voyage de noces, une jeune épousée retrouve son père, paraplégique, marié à la personne qu'elle avait embauchée pour s'en occuper en son absence.

Jade (Emmanuelle Vaugier) et Chantal (Karen Holness).

Le début. Jade a perdu sa mère dans un accident qui a laissé Wayne, son père, paraplégique. Ce dernier, un ancien magnat de la finance, a jadis été mis en cause dans un scandale financier et soupçonné d'escroquerie avant d'être innocenté…

15.35 **Un assistant trop parfait** 8722845
Téléfilm de D.J. Boyle (2016). (1h25). (VM). (Rediff.).
Avec **A. Zucker :** Suzanne Austin • **B. Eaton :** David.
▶ La vie d'une journaliste vire à l'enfer quand le garçonnet qu'elle gardait adolescente, devenu son assistant, élimine quiconque pourrait entraver la relation avec celle qu'il adule.

17.10 **4 mariages pour 1 lune de miel** 7592970
Jeu.

18.10 **Bienvenue en vacances** 6824203
Jeu.
La finale.

19.20 **Demain nous appartient** Inédit 687777
Feuilleton français.
Avec **Ingrid Chauvin :** Chloé • **C. Allégret :** Jeanne.
▶ Au grand désespoir de Chloé, Jeanne dramatise la situation de Margot…

19.55 **Météo** 2466680

20.00 **Le 20h** 98883
Prés. : Anne-Claire Coudray.

20.35 **Le 20h le mag** 1088852
Magazine. Présentation : Anne-Claire Coudray.

20.45 **My Million** 8337048

20.50 **C'est Canteloup** 1893057
Divertissement. Présentation : N. Canteloup et A. Sublet.

france 2 — REPLAY << voir ou revoir vos programmes sur l'appli gratuite Télé Star

5.20 **Dans quelle éta-gère…** 83918929
Magazine. Présentation : Monique Atlan. (Rediff.).

5.25 **Les z'amours** 46044970
Jeu. Présentation : Bruno Guillon. (Rediff.).

6.00 **Le 6h info** 7357
Présentation : Samuel Étienne.

6.30 **Télématin** 76403512
Magazine. Présentation : Laurent Bignolas.

9.25 **Consomag** 1160864
Magazine.

9.30 **Amour, gloire et beauté** Inédit 3115241
Feuilleton américain.
Avec **Thorsten Kaye :** Ridge • **Katherine Kelly Lang :** Brooke • **Heather Tom :** Katie.

Brooke (Katherine Kelly Lang).

▶ Questionnée par Ridge, Hope répond qu'elle a tout fait pour convaincre Liam de renouer avec Steffy…

9.50 **Dans quelle éta-gère…** 4647135
Magazine. Présentation : Monique Atlan.

9.55 **C'est au programme** 8769154
Magazine. Présentation : Sophie Davant.

10.40 **Météo outre-mer** 2863845

10.45 **Motus** 47760777
Jeu. Prés. : Thierry Beccaro.

11.20 **Les z'amours** 68962777
Jeu. Prés. : Bruno Guillon.

11.55 **Tout le monde veut prendre sa place** 2065932
Jeu. Prés. : Nagui.

12.50 **Météo** 282845

13.00 **13 heures** 52661
Prés. : Marie-Sophie Lacarrau.

13.40 **Météo** 1684628

13.55 **Ça commence aujourd'hui** 9543116
Magazine. Présentation : Faustine Bollaert.

15.10 **Je t'aime, etc.** 9040951
Magazine. Présentation : Daphné Bürki.

16.15 **Affaire conclue** 7816116
Magazine. Présentation : Sophie Davant.

17.55 **Affaire conclue : la vie des objets** 1651999
Magazine.

18.05 *Jeu* 71715

Tout le monde a son mot à dire

Présentation : Olivier Minne et Sidonie Bonnec.
▶ Une gymnastique quotidienne de l'esprit pour s'amuser avec la langue française et enrichir sa culture générale. Autour de Sidonie Bonnec et d'Olivier Minne, deux équipes jouent en répondant à des questions. Chacune est constituée d'un candidat épaulé par deux personnalités : humoristes, comédiens, journalistes, chanteurs… Complices et complémentaires, les deux présentateurs sont les maîtres du jeu et ont leur mot à dire puisqu'ils animent et arbitrent les quatre manches. Ils alimentent les réponses avec des infos originales et des anecdotes.

Olivier Minne et Sidonie Bonnec.

18.40 **N'oubliez pas les paroles !** 2723574
Jeu. Présentation : Nagui.

19.55 **Météo** 3388048

20.00 **20 heures** 96425
Présentation : Laurent Delahousse.

20.30 **Météo** 2473970

20.35 **Basique** 202473970

20.40 **Un si grand soleil** Inédit 3882864
Feuilleton français.
Avec **Naïma Rodric :** Lucille • **Alban Aumard :** Gary • **Maëva El Aroussi :** Inès.
▶ Tandis que Lucille refuse de baisser les bras, Gary change totalement de stratégie…

TNT 0 Accord parental souhaitable -10 Accord parental indispensable -12

france 3

REPLAY << voir ou revoir vos programmes sur l'appli gratuite Télé Star

3

6.00 Ludo 8750883
Garfield & Cie : «Une mimi petite souris» ; Boule & Bill : «Sale journée pour Bill».

8.25 Ludo vacances
Dessins animés. 34577116
Les lapins crétins : invasion : «Visite au pays des crétins» ; Grizzy et les lemmings : «Jurassic ours» ; Les As de la jungle à la rescousse : «Chasse au tigre».

10.45 Consomag 2882970

10.50 Ensemble c'est mieux !
Magazine. 8991965

11.50 Météo 1511999

12.00 12/13 53777
Édition régionale ; Journal national. Présenté par Émilie Tran Nguyen.

12.55 Météo à la carte 4109338
Magazine. Prés. : Laurent Romejko et Audrey Tinthoin.

13.50 Rex T 8159048
Série italienne. (Rediff.). Saison 15, ép. 11, 7 et 9/13.
Avec **Ettore Bassi :** Davide Rivera • **Francesco Arca :** Marco Terzani • **Massimo Reale :** Carlo Papini.
Les liens du sang. ▶ Pendant un discours électoral, un politicien est assassiné…
14.35 Un bébé au commissariat. -10 ▶ À la suite du meurtre d'un Croate lors d'une fusillade, Rivera et ses collègues découvrent un bébé caché dans un fourgon…

15.25 Blackout. -10 ▶ Un homme est tué par balles dans une chambre d'hôtel…

16.05 Un livre un jour 6475593
Magazine. Prés. : Olivier Barrot.

16.10 Des chiffres et des lettres 120067
Jeu. Présentation : Laurent Romejko, Arielle Boulin-Prat et Bertrand Renard.

Arielle Boulin-Prat et Bertrand Renard.

▶ Basée sur les mêmes principes, avec des connaissances en vocabulaire et des compétences en calcul, l'émission culte «Des chiffres et des lettres» propose de nouveaux enjeux en trois manches distinctes.

16.45 Personne n'y avait pensé ! 6573845
Jeu. Prés. : Cyril Féraud.

17.30 Slam 4924932
Jeu. Prés. : Cyril Féraud.

18.10 Questions pour un champion 926203
Jeu. Prés. : Samuel Étienne.

19.00 19/20 54680
Journal régional ; 19.30 Journal national. Présenté par Catherine Matausch.

20.00 Magazine 67311

Vu

▶ Vous les avez peut-être vues, mais pas comme lui. Depuis les années 1990, Patrick Menais – épaulé par une équipe de zappeurs – prend un malin plaisir à décrypter, interroger et juxtaposer les images qui défilent sur le petit écran. De manière humoristique et souvent pertinente. «Vu», son zapping, invite les téléspectateurs à regarder

Patrick Menais.

le monde à travers une lorgnette impertinente et libre.

20.10 Météo régionale 3398425

20.20 Plus belle la vie Inédit 405154
Feuilleton français.
Avec **Théo Bertrand :** Kevin • **Jérôme Bertin :** Patrick • **Jules Fabre :** Théo • **Sara Mortensen :** Coralie • **Sylvie Flepp :** Mirta.
▶ Kevin comprend qui a piégé Patrick et Théo crie son désespoir à Coralie…

20.45 Tout le sport 8322116
Magazine. Présentation : Fabien Lévêque.

20.50 Tour auto 8352357

20.55 Météo 8351628

6

REPLAY << voir ou revoir vos programmes sur l'appli gratuite Télé Star

6

6.00 M6 Music 27680

7.00 M6 Kid 146298390
Pokémon ; Alvinnn !!! et les Chipmunks ; Les p'tits diables ; Denver.

8.50 M6 boutique 4526116
Magazine. Présentation : Valérie Pascale, Pierre Dhostel et Laurence Peraud.

10.00 Desperate Housewives TTT 9286680
Série américaine. VM. (Rediff.). Saison 5, ép. 18, 19 et 20/24.
Avec **Marcia Cross :** Bree • **Kyle MacLachlan :** Orson • **Dana Delany :** Katherine.
Un plan d'une grande simplicité. ▶ Orson finit par avouer à Bree l'origine de sa kleptomanie…
10.50 Les adieux de mes amies. ▶ Le quartier de Wisteria Lane est sous le choc. Les voisins assistent impuissants à la mort d'Edie, victime d'un accident de voiture…
11.45 Un geste amical. ▶ Katherine se rend à l'hôpital pour visiter une voisine, victime d'une attaque cardiaque le soir de la mort d'Edie…

12.40 Météo 8472999

12.45 Le 12.45 787241
Prés. : Laurie Desorgher.

13.25 Météo 8458319

13.30 Scènes de ménages 13067
Série française. (Rediff.).

13.50 Encore toi ! T 8155796
Film *américain (comédie) d'Andy Fickman (2010). (1h41). (VM).*
Avec **Kristen Bell :** Marni • **James Wolk :** Will • **Odette Annable :** Joanna.
▶ Une jeune femme veut obtenir des excuses de celle que son frère doit épouser et dont elle était le souffre-douleur au lycée. Au risque de faire annuler la cérémonie.
Notre avis : *Une petite comédie qui tourne vite au crêpage de chignons.*

15.50 Téléfilm américain 7654067

Le choix du mensonge -10

Réal. : Jack Snyder. (2016). *(Rediff.).*
Avec **Christa B. Allen :** Emily Chasen • **Mary Alice Risener :** Lexi • **Peyton Wich :** Ethan • **Michael Patrick Lane :** Shane • **John Schneider :** David • **Ramona Tyler :** Michelle.
Trois orphelins doivent se protéger d'un mystérieux criminel après l'assassinat de leurs parents.
Le début. Après le décès de ses parents, survenue lors d'un accident de voiture, Emily Chasen doit s'occuper de son petit frère, Ethan, et de sa

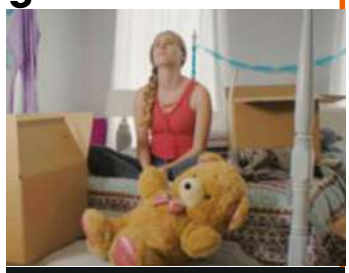
Lexi (Mary Alice Risener).

sœur, Lexi. Ils déménagent dans une petite bourgade de Louisiane pour reconstruire leur vie…

17.35 Les reines du shopping 5159488
Jeu. Prés. : Cristina Cordula.
Spéciale influenceuses : réussir votre total look.

18.45 Chasseurs d'appart'
Jeu. Prés. : S. Plaza. 7115222

19.45 Le 19.45 578970
Prés. : Nathalie Renoux.

20.15 Météo 1546796

20.25 Scènes de ménages Inédit 960512
Série française.
Avec **Claire Chust :** Leslie • **Vinnie Dargaud :** Léo • **Valérie Karsenti :** Liliane • **Frédéric Bouraly :** José.

Léo (Vinnie Dargaud) et Leslie (Claire Chust).

▶ Leslie et Léo ont une vingtaine d'années. C'est le couple des «premières fois» : première vie à deux, premier emploi… Cette saison marque un tournant pour le couple Liliane et José, car José a pris ses fonctions de maire !

TF1 — REPLAY << voir ou revoir vos programmes sur l'appli gratuite Télé Star

21.00 *Jeu* — *1706067*

Koh-Lanta : la guerre des chefs

Inédit

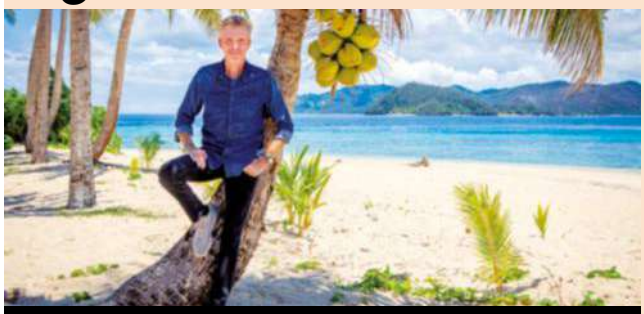

Denis Brogniart.

Présentation : Denis Brogniart.

▶ La réunification a eu lieu aux îles Fidji. Jaunes, Bleus et Rouges vivent maintenant ensemble et forment une seule et même équipe. Cet événement s'est doublé du sacrifice d'un des candidats avec la traditionnelle épreuve des «ambassadeurs». Pour l'un d'eux, l'aventure s'est arrêtée brutalement. La réunification a par ailleurs mis fin au règne des chefs. Tous possèdent désormais le même statut ! Contre toute attente, les couleurs se mélangent vite. Mais cette belle harmonie n'est que de façade… Il est temps pour chacun d'adopter une stratégie et de faire des choix qui permettront d'avancer le plus loin possible dans le jeu. D'ailleurs, il semblerait qu'un énorme coup de théâtre se prépare dans l'ombre… Entre méfiance et confiance, c'est donc un véritable tourbillon qui commence à se former sur l'île !

23.10 *Divertissement* — *7326999*

Vendredi, tout est permis avec Arthur

Inédit

Présentation : Arthur.

▶ Arthur vous donne rendez-vous pour un nouveau numéro de «Vendredi tout est permis» ! Dans chaque numéro de son émission, des personnalités françaises issues de tous les horizons (spectacle, cinéma, télévision, chanson, etc.) se soumettent bien volontiers à des épreuves aussi déjantées que divertissantes. Au programme, de grands moments de rires et de délires, le tout en compagnie d'invités d'exception. Séquences cultes en perspective ! Vous l'aurez compris, ce vendredi encore, tout est permis !

Arthur.

1.10 Euro Millions

1.15 *Divertissement* — *5857568*

Vendredi, tout est permis avec Arthur

Présentation : Arthur.

▶ Une joyeuse bande relèvera avec humour et dérision les défis emblématiques de l'émission : du mythique «Décor penché» à l'hilarant «Articule», en passant par les chorégraphies endiablées du «Let's Dance» ou les incontournables «Mimes à la chaîne».

Arthur.

3.05 *Émissions de la nuit*

france 2 — REPLAY << voir ou revoir vos programmes sur l'appli gratuite Télé Star

21.00 *Série française* — *93135*

Candice Renoir

TT

Candice Renoir (Cécile Bois).

Saison 7, épisodes 5 et 6/10 ; saison 5, épisodes 1 et 2/10 et saison 7, épisodes 3 et 4/10.
Avec **Cécile Bois :** Candice Renoir • **Raphaël Lenglet :** Antoine Dumas • **Ali Marhyar :** Mehdi Badhou • **Yeelem Jappain :** Val • **Maxime Taffanel :** Nicolas, le pompier.

Prudence est mère de sûreté. Inédit ▶ Après que Candice l'a mise à la porte, Belinda s'est réfugiée chez Antoine. Mais ça, sa sœur ne le sait pas… Marion, la compagne de Val, va mal. L'insémination pratiquée à l'étranger n'a pas fonctionné. Le rêve de bébé du couple s'éloigne. C'est dans cette ambiance qu'une jeune femme débarque au commissariat…

21.55 Chassez le naturel, il revient au galop. Inédit ▶ Après une soirée arrosée avec ses collègues, Candice rentre chez elle au milieu de la nuit, complètement saoule et en ayant oublié le dîner prévu avec Max. Le lendemain matin, alors que le commandant Renoir est en train de cuver, Antoine, Val et Medhi se rendent sur une scène de crime…

22.55 Faute avouée à demi pardonnée. *(Rediff.).* ▶ Après le terrible drame qu'elle a vécu, le commandant Candice Renoir retrouve ses pénates avec sa petite famille. Il est temps désormais pour elle de «passer à autre chose», de retrouver son équipe au commissariat…

23.45 Qui se ressemble s'assemble. *(Rediff.).* ▶ Toujours handicapée, Candice Renoir poursuit sa convalescence chez elle et se fait chouchouter par ses enfants. Mais le commandant n'a qu'une hâte : retrouver le terrain… Un matin, elle parvient à accompagner Aline sur les lieux d'un homicide : une caravane calcinée où se trouve le corps brûlé d'un jeune gitan à qui on a tiré une balle dans la tête…

Candice Renoir (Cécile Bois) et Nicolas (Maxime Taffanel).

0.40 L'erreur est humaine. *(Rediff.).* ▶ Max ne voit pas d'un très bon œil l'installation de Belinda, la sœur de Candice, dans leur maison. Candice demande à son mari d'être compréhensif et de prendre en considération la fragilité de sa cadette. Elle a, de son côté, d'autres chats à fouetter. Deux corps ont été retrouvés sur un bateau au milieu de l'étang…

1.30 On ne prête qu'aux riches. *(Rediff.).* ▶ Candice est très inquiète pour sa fille. Emma sèche les cours et, surtout, elle passe du temps avec Simon Ferrer, un homme que Candice a accusé de meurtre dans le passé.…

Candice Renoir (Cécile Bois).

2.20 Dans quelle éta-gère… • **2.25** Météo outre-mer • **2.30** Ça commence aujourd'hui • **3.35** Affaire conclue • **4.20** Les joyaux des mers du Sud • **4.45** *Émissions de la nuit*

21.00 Magazine 1691864

Un jour, un destin TT Inédit

Alain Delon, la solitude d'un fauve

Alain Delon.

Présentation : Laurent Delahousse.

▶ Le fauve est solitaire et peu adapté à notre siècle. Le septième art et le monde ne sont plus taillés à sa mesure, alors, il a choisi de vivre reclus. C'est dans son domaine de Douchy, dans le Loiret – une sorte de mausolée selon sa fille Anouchka –, que l'homme, hanté par le souvenir funeste de tous ceux qu'il a aimés et qui ne sont plus, d'un cinéma français qui a été et qui n'est plus, passe désormais le plus clair de son temps. Entouré de ses chiens, les vivants mais aussi les morts, Alain Delon peut à loisir laisser voguer ses pensées devant les photos de tous les êtres chers qui ont traversé sa vie, et face aux images des films tournés sous la direction d'autres monstres sacrés, conservés dans de précieuses bobines.

Notre avis : ***Un document riche d'archives inédites et de témoignages inattendus.***

22.50 Film 3308390

Mélodie en sous-sol TT

Film franco-italien polar 1963 2h00 NB (Rediff.)

Réalisation : H. Verneuil. Scénario : M. Audiard, A. Simonin et H. Verneuil.
Avec **Jean Gabin :** Charles • **Alain Delon :** Francis Verlot.
Un truand chevronné s'associe avec un voyou et un brave garagiste pour cambrioler le casino de Cannes.

Charles (Jean Gabin) et Francis (Alain Delon).

Le début. Libéré de prison après avoir purgé sa peine, Charles décide de monter un dernier «gros coup»…

Notre avis : ***Les truands façon Albert Simonin, les bons mots d'Audiard et le tandem Gabin-Delon pour un classique du polar à la française.***

0.45 Météo • **0.50** Soir/3 • **1.20** Météo régionale

1.25 Magazine 444521907

Libre court Des polars tout court

Hasta que la celda nos separe. Inédit Court métrage de Joserro et Mariana Emmanualli. (2019). 0h15. Avec Cristian Miranda, Gretza Merced Cruz, Patrick Urbain.

1.40 Over. *(Rediff.).* Court métrage de John Threlfall. 0h15.

1.55 Les grâcieuses. 10 *(Rediff.).* Court métrage d'Emmanuel Poulain-Arnaud. 0h20. Avec Joséphine Draï, Adrianna Gradziel, Rudy Milstein.

Gretza Merced Cruz («Hasta que la celda nos separe»).

2.10 Bon anniversaire Véronique Sanson • **4.20** Un livre un jour • **4.25** Les matinales • **4.55** Questions pour un champion • **5.35** Plus belle la vie *Feuilleton.*

21.00 Série américaine (VM) 15086

NCIS TT 10

Leroy Jethro Gibbs (Mark Harmon) et Elena (Lily Rose Silver).

Saison 15, ép. 19/24 ; saison 13, ép. 20 et 21/24 ; saison 10, ép. 21/24 et saison 9, ép. 6 et 7/24.
Avec **Mark Harmon :** Leroy Jethro Gibbs • **Pauley Perrette :** Abby Sciuto • **David McCallum :** Donald Mallard • **Maria Bello :** Jacqueline «Jack» Sloane • **Sean Murray :** Timothy McGee • **Cheryl Ladd :** Mary Courtney • **Lily Rose Silver :** Elena.

Une vie meilleure. Inédit ▶ Deux hommes ont été tués dans un magasin de disques : le propriétaire de l'établissement, également faussaire, et un membre de «la vida mala», un gang de malfaiteurs. En inspectant l'appareil servant à confectionner les faux papiers, Abby remonte jusqu'à un autre gangster. Rapidement, il est établi que le groupe criminel cherche à s'en prendre à une petite fille orpheline. Gibbs et le NCIS assurent sa protection…

21.55 Charade. *(Rediff.).* ▶ Alors qu'il est à une réception en compagnie de Vance, Tony DiNozzo s'étonne de l'agressivité que lui manifeste le sénateur Bransville. Après que Gibbs a reçu l'appel d'un shérif lui signalant la mort d'un dénommé Anthony DiNozzo lors d'un accident de voiture, le séducteur du NCIS comprend que son identité a été usurpée…

22.45 L'espion qu'il aimait. *(Rediff.).* ▶ Gibbs et le NCIS enquêtent sur la découverte d'un cadavre dans un container. Ils ne tardent pas à apprendre que la victime est une gardienne de prison anglaise prise en otage il y a trois semaines, lors de l'évasion réussie de deux détenus…

23.35 Berlin. *(Rediff.).* ▶ La nouvelle directrice du Mossad, Orli Elbaz, prend ses quartiers au NCIS. Elle affirme que l'un de ses agents opérant sous couverture, Amir Mantel, vient d'être exécuté en Virginie par des officiers renégats des services secrets israéliens…

0.30 Victimes de la soif. *(Rediff.).* ▶ Un poids lourd percute un réserviste de la Navy qui décède peu après. Pourtant les analyses concluent à une mort par intoxication à l'eau. En effet, à la suite d'une prise d'ecstasy, qui provoque une déshydratation, la victime avait ingurgité plusieurs litres d'eau…

Mary Courtney (Cheryl Ladd).

1.15 Trio infernal. *(Rediff.).* ▶ Un homme commande un menu à un drive-in lorsque le serveur lui envoie une fléchette empoisonnée… Peu après, la femme de la victime, Diane Sterling, retrouve dans un parc ses deux anciens maris… qui ne sont autres que Gibbs et l'agent Fornell…

Leroy Jethro Gibbs (Mark Harmon) et Abby Sciuto (Pauley Perrette).

2.15 Météo • **2.20** M6 Music. *Clips. Rediffusion de magazines.*

CANAL +

7.30 The Tonight Show Starring Jimmy Fallon • **8.05** Le plus • **8.10** Catherine et Liliane • **8.15** Tully 7 Film *VM* • **9.50** Surprises • **9.55** Lion 7 Film *VM* • **11.45** Météo • **11.50** Le plus • **11.55** La boîte à questions • **12.00** L'info du vrai, le mag • **12.50** Le JT pressé • **12.55** The Tonight Show Starring Jimmy Fallon • **13.35** Le Book Club 7 Film *VM* • **15.15** 21 cm de + • **15.20** Le cercle littéraire de Guernesey 7 Film *VM* • **17.15** 21 cm de + • **17.20** Groland le Zapoï 10 • **17.40** The Tonight Show Starring Jimmy Fallon • **18.25** Le plus • **18.30** L'info du vrai

19.55 **L'info du vrai, le mag** *5631241*
20.45 **Le JT pressé** *9183226*
20.50 **La boîte à questions** *Best of.* *8342970*
20.55 **La BA de François** *Le doudou.* *308342970*

21.00 *Film* *5747628*

Le doudou 7 Inédit

Avec **K. Merad** • **M. Bentalha.**
▶ En quête du doudou perdu de sa fillette, un homme vit une journée mouvementée, flanqué d'un employé de l'aéroport de Roissy qui lui a proposé son aide intéressée.
Notre avis : *Une quête effrénée, où s'enchaînent les situations cocasses.*

22.25 *Film* *4251390*

La finale 7

Film français (comédie dramatique) de Robin Sykes et Antoine Raimbault (2017).
Avec **T. Lhermitte** • **R. Bensetti.**
▶ Alors qu'il doit se rendre à Paris pour disputer une finale de basket, un jeune lyonnais se retrouve avec son grand-père sur les bras.
Notre avis : *Un récit bon enfant.*

23.50 *Émissions de la nuit*

CANAL + CINÉMA

13.25 Madame Hyde 7 Film • **15.00** Escobar 77 12 Film *VM* • **17.00** Kings 77 10 Film *VM* • **18.25** Rencontres de cinéma • **18.40** T2 Trainspotting 77 12 Film *VM* • **20.35** Jour de cinéma de la semaine • **20.45** La séance du cercle

20.50 *Film (VM)* *500182680*

L'attaque du métro 123 77 10

Film américain (action) de Tony Scott (2009).
Avec **D. Washington** • **J. Travolta.**
▶ Un aiguilleur du métro est confronté à une prise d'otages dans une rame par un cerveau du crime.

22.30 Le cercle • **23.15** **Opération Beyrouth** 77 10 Film *VM. Avec Jon Hamm* • **1.05** *Émissions de la nuit*

CANAL + SÉRIES

11.15 Engrenages 777 10 • **13.00** Catastrophe 77 • **14.10** The Tonight Show Starring Jimmy Fallon • **14.55** Deutschland 86 10 • **16.25** Lady Gun Fighter 7 10 Film *VM.* • **18.00** Catastrophe 77 • **19.15** Engrenages 777 10 • **20.55** Le plus

21.00 *Série britannique (VM)*

The Bisexual 10

Saison 1, épisodes 5 et 6.
Avec **D. Akhavan** • **M. Peake.**
Épisode 5. ▶ Quelques années auparavant, dans un bar, Leila croise Deniz, qui semble avoir des points communs avec elle…
21.30 Épisode 6.

22.00 **What We Do in the Shadows** *Série* • **22.25** Killing Eve 777 • **23.05** *Émissions de la nuit*

CANAL + SPORT

13.10 Moto3 *Grand Prix d'Espagne. Essais. En direct* • **14.00** Zapsport • **14.05** MotoGP *Grand Prix d'Espagne. Essais. En direct* • **15.05** Moto2 *Grand Prix d'Espagne. Essais. En direct* • **15.55** Rugby *Super Rugby* • **17.35** D1 le mag • **17.50** Basket-ball *Ligue des champions. En direct* • **19.50** Zapsport • **20.00** L'avant-match • **20.40** **Football** *Ligue 1 (35e journée). En direct* • **22.40** **Late Football Club** *Magazine* • **23.40** Basket-ball *Ligue des champions* • **1.10** Golf *PGA Tour*

CANAL + FAMILY

10.00 Un raccourci dans le temps 7 Film *VM* • **11.45** Cartoon + • **13.10** Tony les animots • **13.15** Gremlins 77 Film *VM* • **14.55** Gremlins 2 : la nouvelle génération 77 Film *VM* • **16.35** 1,10 m : le tour du monde à hauteur d'yeux d'enfants • **16.40** Cartoon + • **17.55** Jamel Comedy Kids • **18.45** Sans faute(s) • **18.50** Osmosis Jones 77 Film *VM* • **20.25** Toussa toussa • **20.50** **Superman Returns** 77 10 Film *VM. Avec B. Routh* • **23.20** **Miracle sur la 8e rue** 77 Film *VM. Avec Hume Cronyn* • **1.00** *Ém. de la nuit*

CANAL + DÉCALÉ

14.15 Bad Moms 2 10 Film *VM* • **16.00** TAG : une règle, zéro limite 77 10 Film *VM* • **17.35** Importantissime • **17.55** Better Things • **19.05** The Tonight Show Starring Jimmy Fallon • **19.45** Le plus • **19.50** Le JT pressé • **19.55** Groland le Zapoï 10 • **20.40** Catherine et Liliane • **20.45** Tony les animots • **20.50** Roman foto *«#youtubegame»* • **20.55** **False Flag** 777 10 *Série* • **22.25** Scotch, cuisine extraforte • **22.45** **Live in Canal +** *Magazine. «Reprises 2» ; «Pop US»* • **23.55** *Émissions de la nuit*

FRANCE 5 france.tv

5.25 C dans l'air • **6.30** Zouzous • **8.40** Manaus, une ville au cœur de la jungle • **9.10** Consomag • **9.20** La maison des maternelles • **10.15** Manaus, une ville au cœur de la jungle • **10.45** Qu'est-ce que tu manges ? • **11.45** La quotidienne • **13.05** Entrée libre • **13.40** Le magazine de la santé • **14.40** Allô docteurs

15.10 **Terres aborigènes** Inédit *La terre.* *8364491*
15.40 **L'homme des bois** Inédit *En forêt de Fontainebleau.* *4955406*
16.35 **Louisiane – L'Amérique créole** *2055086* *Documentaire.*
17.30 **C à dire ?!** *81883*
17.45 **C dans l'air** *1687574*
19.00 **C à vous** *9609*
20.20 **Entrée libre** *558116*

20.50 *Magazine* *732116*

La maison France 5 Inédit

Présentation : Stéphane Thebaut.
▶ Au sommaire : «Changer» ; «Les nouvelles peintures» ; «Une maison des années 1970-80 dans le Vaucluse» ; «Les nouveaux buffets». Angles arrondis pour plus de modernité ou portes ajourées pour une touche de légèreté, le buffet joue sur des variations de styles ; «Les consoles».

22.20 *Magazine* *9709203*

Silence, ça pousse ! Inédit

Prés. : Stéphane Marie ***(Voir notre article page 134)*** **et Carole Tolila.**
Les savoir-faire sont le lien indispensable avec les plantes. ▶ Au sommaire, notamment : «Rencontre : les paniers de Castanheira Alcobaça» ; «Découverte : les tortues et les plantes».

23.10 *Émissions de la nuit*

ARTE arte.tv

7.15 GÉO Reportage • **8.00** Le Brésil par la côte • **8.45** Invitation au voyage • **9.25** 39-40, la guerre des images 777 • **11.15** La Namibie, histoire d'une colonie allemande • **12.20** Les maîtres des abeilles • **12.50** Arte journal • **13.00** Arte Regards Inédit • **13.35** Drôle de frimousse 77 Film • **15.35** Merveilles nordiques • **16.30** Invitation au voyage Inédit • **17.10** Xenius

17.35 **Les maîtres des abeilles** Inédit *Série doc.* *12375*
18.05 **Vivre le long de l'équateur** *5404932* *Aventuriers et pionniers.*
19.00 **Sous la peau du géant du Nil** *19864* *Documentaire.*
19.45 **Arte journal** *533661*
20.05 **28 minutes** *7282086*
20.50 **Athleticus** *207133390* *Half-pipe.*

20.55 *Téléfilm français* *737661*

L'annonce 7

Réalisation : Julie Lopes-Curval. (2015). 1h29.
Avec **Alice Taglioni** • **Éric Caravaca** • **Émilien Mathey.**
▶ Une jeune femme quitte sa petite ville du Nord pour s'installer, avec son fils, chez un agriculteur vivant en plein cœur de l'Auvergne.
Notre avis : *Une romance rurale délicate, mais au rythme extrêmement lent.*

22.25 *Documentaire* *9818777*

Claude François, l'ombre au tableau

Réal : K. Zéro et D. d'Errata. (2017).
▶ À l'annonce de sa mort, le 11 mars 1978, des hordes de jeunes femmes hurlent leur désespoir. En disparaissant prématurément à 39 ans, Cloclo accédait au rang d'icône éternelle.

23.20 *Émissions de la nuit*

TNT 0 CANAL 0 NUMERICABLE 0 ORANGE 0 SFR 0 FREE 0 Accord parental souhaitable 10 Accord parental indispensable 12

C8
C8 c8.fr — 8 58 8 / 8 8 8

6.45 Gym direct • **7.45** Téléachat • **8.45** Touche pas à mon poste !

12.45 **William à midi, première partie** *Magazine.* 83942628
13.15 **William à midi** *Magazine.* 80951932
13.50 **Inspecteur Barnaby** 10 59571999 *Série britannique. La malédiction du tumulus* T *; Et le sang coulera.* TT
17.45 **C'est que de la télé !** 47405222 *Divertissement. Prés. : Valérie Benaïm.*
19.05 **TPMP : le before** *Divertissement. Prés. : C. Hanouna.* 52556721
19.35 **TPMP ouvert à tous : première partie** 59917512
20.35 **Touche pas à mon poste !** *Divertissement. Prés. : C. Hanouna.* 47138241

21.00 *Documentaire* 88793628

La télé de Ruquier (1/2)
(2018).
▶ Retour sur la carrière de l'un des animateurs incontournables de la télévision. Aussi à l'aise seul qu'en chef de bande, Laurent Ruquier a su imposer son style unique. Accompagné d'animateurs, de producteurs, d'humoristes et de chroniqueurs, il retrace son parcours.

22.30 *Documentaire* 26333116
La télé de Ruquier (2/2)
(2018).
▶ Seconde partie de ce documentaire consacré à Laurent Ruquier, avec les témoignages de nombreux collaborateurs, dont Catherine Barma, Philippe Thuillier et Thierry Ardisson.

23.45 La télé de Laurent Gerra • **1.30** *Ém. de la nuit*

W9
W9 6play.fr — 9 59 9 / 9 9 9

6.00 Wake up • **8.00** W9 hits • **11.00** W9 Hits Gold • **11.50** W9 hits

12.55 **Bones** TT 542360661 *Série américaine. Saison 1, épisodes 9, 11, 20 et 21/22.* Avec **Emily Deschanel.** *Joyeux Noël !* ▶ En cette veille de Noël, Angela insiste pour que Temperance l'accompagne à une soirée. Bones est prête à se laisser convaincre lorsque Booth surgit…
14.00 *Témoin gênant.* 10
15.00 *Os troubles.*
16.00 *Mort au combat.* 10
16.40 **Un dîner presque parfait** 575791086 *Jeu.*
18.50 **Les Marseillais : Asian Tour** 10 *Divertis.* 505928951

21.00 *Magazine* 502427883

Enquête d'action Inédit
Prés. : Marie-Ange Casalta.
Pompiers de Nice : nos héros du quotidien. ▶ Nice est la cinquième ville de France. La Cité des anges attire chaque année entre 5 et 6 millions de touristes. Cette affluence met les services de secours sous pression. Notamment les 80 pompiers de la caserne Fodéré, installée au centre-ville.

23.00 *Magazine* 504023628
Enquête d'action
Prés. : Marie-Ange Casalta.
Côte d'Azur : missions de haut vol pour les gendarmes. ▶ La Côte d'Azur la deuxième région touristique de France. Sur son littoral, des gendarmes «tout-terrain» luttent contre la délinquance.

0.00 Enquête d'action 10 • **3.00** *Émissions de la nuit*

TMC
TMC tf1.fr/tmc — 10 60 10 / 10 10 10

6.30 Je peux le faire • **6.45** Téléachat • **7.50** Carrément bien[s] • **9.10** Les mystères de l'amour • **10.20** L'intuition d'une mère 10 *Téléfilm. VM.*

12.15 **Monk** TT 30603845
15.35 **Les experts** *Série. VM.* 5851628 *Saison 10, ép. 3/23 ; saison 8, ép. 14/17 et saison 9, ép. 20/24.* Avec **L. Fishburne.** *L'homme invisible.* TT ▶ Le corps d'un homme battu à mort a été retrouvé dans les bois…
16.35 *Meurtres à tous les étages.* TT 10
17.30 *L'odyssée de l'espace.* TT
18.25 **L'avant Quotidien** *Magazine.* 1797609
19.25 **Quotidien, première partie** 8012864
20.10 **Quotidien** *Magazine.* 1484642

21.00 *Série (VM)* 4015241

Mentalist T
Saison 7, épisodes 7 et 8/13. Avec **S. Baker • R. Tunney.**
Mon as de cœur. ▶ Le frère de Lisbon est en cavale. Sa carte de visite a été retrouvée dans la poche d'un homme battu à mort à Dallas…
21.45 Jeu de traque. 10 ▶ Témoin dans une affaire de meurtre, Edward Hu est abattu par un tueur…

22.40 *Série (VM)* 22679131
Mentalist TT
Saison 7, épisodes 3 et 4/13. Avec **Simon Baker • Tim Kang.**
De l'eau dans le gaz. ▶ Une mission sous couverture avec Lisbon : l'idée devrait enchanter Patrick Jane…
23.30 Double facette.

0.20 Londres, police judiciaire TT 12 • **2.15** *Émissions de la nuit*

TFX
TFX tf1.fr/tfx — 11 61 11 / 11 11 11

7.00 Téléachat • **9.00** Les infos • **9.05** Nos chers voisins *Série* • **9.30** Newport Beach

14.10 **Total Renovation : ma maison sur mesure** 89802319 *Divertissement. Présentation : Joanna et Chips Gaines.*
16.55 **10 couples parfaits** 10 94811086 *Jeu. Prés. : Elsa Fayer.* ▶ Des femmes et des hommes célibataires ont été choisis pour former 10 couples parfaits ! Physique, intérêts, hobbies, ambition professionnelle, caractère… Chacune de ces facettes a été passée au crible.
18.50 **Beauty Match : le choc des influenceuses** *Jeu.* 71883406

21.00 *Divertissement* 10840222

Super Nanny
Avec trois générations de filles sous le même toit : aidez-nous à vivre ensemble ! ▶ Super Nanny a rendez-vous avec une famille où trois générations de filles vivent sous le même toit ! Outre Déborah et ses deux petites filles, Jacqueline, la grand-mère, a posé ses valises chez sa fille depuis la séparation de celle-ci.

22.50 *Divertissement* 45041154
Super Nanny
Super Nanny vient en aide à une famille du cirque. ▶ Propriétaires d'un cirque, Josué et Mirella vivent toute l'année sur les routes au rythme de leurs déplacements… et des caprices de leur fils de 3 ans !

0.40 Total Renovation : mère & fille • **3.10** *Ém. de la nuit*

NRJ 12
NRJ 12 nrj12.fr — 12 62 12 / 12 12 12

6.30 Téléachat • **9.35** Le jour où tout a basculé • **10.30** Crimes 10

12.20 **Crimes & faits divers, la quotidienne** 10 *Magazine.* 76906135
14.55 **Le jour où tout a basculé** 58827406 *Magazine.*
16.25 **Les Anges 11** 10 *Divertis.* 55462203
20.00 **The Big Bang Theory** TT 76683845 *Série américaine. Saison 8, épisodes 2 et 3/24.* Avec **Jim Parsons.** *Sheldon Cooper, professeur d'université.* ▶ L'université a trouvé une solution pour que Sheldon reste et change de sujet d'études…
20.25 *Un engagement pas très engageant.*

21.00 *Série française* 59759241

Une famille formidable TT
Saison 8, épisode 1/3. Avec **Anny Duperey • Bernard Le Coq • Béatrice Agenin.**
Le grand virage. ▶ L'heure de la retraite a enfin sonné pour Catherine et Jacques. Du coup, ce dernier se sent bien désœuvré. Son épouse a décidé de partir soigner des enfants au Balang-Balang, un État du Sud-Est asiatique…

23.05 *Série française* 99095721
Une famille formidable TT
Saison 7, épisodes 3 et 2/3. Avec **Anny Duperey • Bernard Le Coq • Philippe Khorsand.**
La famille s'agrandit. ▶ Paule débarque à Paris pour assister au mariage de Julien et Patricia…
1.15 Vacances marocaines.

3.20 *Émissions de la nuit*

FRANCE 4 (14 63 14 / 14 14 14) — france.tv

6.05 Les mini sorcières • **7.00** Frankie et les ZhuZhu Pets • **7.50** Les légendes de Tatonka • **8.30** À table les enfants • **8.35** Zouzous. *Dessins animés* • **10.00** LoliRock • **11.05** Elena d'Avalor • **11.45** Unikitty • **12.40** Martin Matin • **13.40** Garfield • **14.50** Anatole Latuile • **15.40** Titeuf • **16.30** Les Minikeums. *Magazine* • **20.05** Une saison au zoo. *Série documentaire.*

21.00 *Série doc.* 52537951

Une vie de chiot Inédit

Premiers pas. ▶ On retrouve le braque hongrois Gilbert, qui souffre d'une maladie qui affecte ses pattes arrière. Grâce à des exercices, des massages de ses maîtres et de l'hydrothérapie, il va enfin pouvoir faire ses premiers pas à l'âge de 14 semaines.
21.40 Apprendre en jouant.

22.25 Une vie de chiot *Série doc. «Naissances multiples» ; «En route pour l'aventure»* • **23.50** Une vie de chiot • **1.55** La vie secrète des animaux du village T • **3.25** *Ém. de la nuit*

CSTAR (17 64 17 / 17 17 17) — cstar.fr

7.00 Lâche ta couette. *Clips* • **8.30** Top clip. *Clips* • **9.45** Top CStar. *Clips* • **10.15** Top France. *Clips* • **11.30** Top 80. *Clips* • **12.35** Top clip. *Clips* • **15.45** Top albums. *Divertissement* • **16.50** Top 90. *Clips* • **17.55** Pawn Stars - Les rois des enchères. *Divertissement* • **19.40** Top Streaming. *Magazine. Présentation : T-Miss* • **20.15** Top albums. *Divertissement. Présentation : T-Miss.*

20.45 *Divertissement* 70595593

Storage Wars : enchères surprises

▶ Aux États-Unis, quand les box à louer sont laissés à l'abandon et que leurs propriétaires ne donnent plus signe de vie, tout ce qu'ils contiennent est vendu aux enchères. Mais, attention : interdiction d'inventorier leur contenu avant la vente.

22.30 Storage Wars : enchères surprises *Divertissement.* Aux États-Unis, achetez le contenu d'un garde-meubles à l'aveugle est un pari que font certains • **1.00** *Ém. de la nuit*

FRANCE Ô (19 65 19 / 19 19 19)

12.50 Les plantes vertes comestibles du Pacifique Inédit • **13.15** Catalina • **15.40** C'est pas sorcier • **16.10** Ma terre pour demain • **16.30** Love Divina • **18.00** Infô soir • **18.25** Couleurs sports - Confidences • **18.30** Rencontre • **18.35** Les témoins d'outre-mer • **19.40** D'ici et d'ailleurs • **19.45** Dans nos quartiers • **19.50** Passion découverte • **20.45** Villa Karayib

20.55 *Série* 503372406

Crimes en série T7 -10 Inédit

Saison 1, épisode 7/11.
Avec **Pascal Légitimus, Pascale Arbillot, Yvon Back, Clémence Boué, Christian Hecq.**
Le voyeur. ▶ L'équipe de Thomas Berthier s'emploie à définir le profil psychologique d'un pyromane qui sévit en région parisienne.
Notre avis : *Un bon suspense.*

22.25 Crimes en série T7 *Série. Avec Pascal Légitimus, Thierry Ashanti. «Variations mortelles»* • **0.00** Combo. *Magazine* • **0.50** Vinyle. *Mag.* • **1.50** *Émissions de la nuit*

TF1 SÉRIES FILMS (20 66 20 / 20 20 20)

6.15 La vengeance de Veronica Inédit • **7.10** Petits secrets entre voisins. *«Welcome in France» ; «Allumeuse malgré elle !» ; «Un mariage de rêve» ; «Secrets sur le divan»* • **9.15** Au nom de la vérité • **12.55** La vengeance de Veronica • **14.00** Dr House T7 T7 T7 *«Confusion des genres» ; «Maladies d'amour» ; «Bonheur conjugal» ; «Protection reprochée»* • **17.25** Grey's Anatomy T7

21.00 *Série (VM)* 58592131

Grey's Anatomy T7

Saison 15, épisode 15/24.
Avec **Ellen Pompeo, Jesse Williams, Justin Chambers.**
Ensemble, c'est tout. ▶ Jackson organise une fête pour célébrer la réussite de l'opération de sa mère, Catherine. Il invite la famille, quelques amis et les chirurgiens qui ont sauvé la vie de sa mère…

21.40 Chicago Med T *Série. VM. Avec S. Epatha Merkerson, Torrey DeVitto. «Au nom de la loi» ; «Hystérie collective» ; «Marqué de naissance»* • **0.20** *Émissions de la nuit*

GULLI (18 169 18 / 18 18 18)

6.00 SamSam • **6.25** Bande de sportifs ! • **6.35** C'est bon signe • **6.40** G ciné • **6.45** Zig et Sharko • **7.00** Oggy et les cafards • **7.25** Zig et Sharko • **7.45** Oggy et les cafards • **8.00** Arthur et les Minimoys • **8.25** Totally Spies • **9.15** Bienvenue chez les Loud • **10.05** Objectif Blake ! • **10.55** Harvey Beaks • **11.40** Oggy et les cafards • **12.10** Zig et Sharko • **12.30** Oggy et les cafards • **12.55** Zig et Sharko • **13.30** Magic : famille féerique • **14.05** Monster Buster Club : chasseurs d'extraterrestres • **15.20** Mes parrains sont magiques • **15.50** Bunsen est une bête • **16.40** Gulligood • **18.05** Hook ou la revanche du capitaine Crochet T7 Film • **20.45** Wazup

20.55 *Téléfilm* 91489241

Barbie – Aventure dans les étoiles

Téléfilm américain (animation) d'Andrew Tan et Michael Goguen (2016).
▶ Barbie sillonne le ciel sur son hoverboard. Un jour, elle s'aperçoit que les étoiles de la galaxie perdent de leur éclat et ralentissent leur danse dans le ciel…

22.20 Barbie et la porte secrète *Téléfilm américain (animation) de Karen J. Lloyd (2014)* • **23.45** G ciné • **23.50** Gawayn • **1.00** Foot 2 rue extrême • **2.25** Totally Spies • **3.15** *Émissions de la nuit*

6 TER (22 67 22 / 22 22 22)

6.50 Un trésor dans votre maison. *Magazine. «Angela» ; «Gisella et Christian» ; «Gérard et Anne-Marie» ; «Monique et Gérard» ; «Pascale et Philippe»* • **11.45** La petite maison dans la prairie T7 *«La promesse» ; «Les larmes» ; «Il n'avait que 12 ans (1 et 2/2)» ; «Un nouveau départ»* • **16.45** Les mamans • **19.35** Nouveau look pour une nouvelle vie. *Magazine. «Isabelle et Dominique».*

21.00 *Magazine* 46592628

Un trésor dans votre maison Inédit

Présentation : Jérôme Anthony. ***(Voir article page 93).***
▶ Pour ce premier numéro, c'est à Lyon que les deux commissaires-priseurs vont s'affronter. Elsa va rencontrer Élisabeth et sa famille dans la demeure du professeur Monoyer, datant de 1880.

23.00 Un trésor dans votre maison *Magazine. Présentation : Jérôme Anthony. «Agnès» ; «Henri et Joëlle» ; «David et Vérushka»* • **1.55** *Émissions de la nuit*

RMC STORY (23 68 23 / 23 23 23)

6.00 Good Morning Business • **9.00** Les grandes gueules : débat, société, diversité. *Magazine* • **12.10** Eaux troubles du crime. *«La femme sans nom» ; «Le secret»* • **14.05** Loi du Texas. *Divertissement. «Flagrant délit» ; «Chasse risquée» ; «L'union fait la force»* • **16.50** Indices. *Magazine. «Le comptable assassiné»* • **18.05** New York, police judiciaire T7 • **20.50** Vestiaires. *«Leçon de signes».*

20.55 *Série doc.* 87720086

Killing Fields : l'affaire Eugenie Boisfontaine -10 Inédit

La traque continue. ▶ La police d'Iberville Parish reprend son enquête sur le meurtre non élucidé d'Eugenie Boisfontaine. Son corps a été retrouvé dans le bayou Manchac en août 1997.
21.45 Enquête parallèle.

22.40 Killing Fields : l'affaire Eugenie Boisfontaine *Série doc. «Test ADN»* Inédit *; «Un corps dans le bayou» ; «Des secrets bien enfouis» ; «L'ultime témoin»* • **2.05** *Ém. de la nuit*

RMC DÉCOUVERTE (24 98 24 / 24 24 24)

6.00 Bourdin direct • **8.40** Ces crimes qui ont choqué le monde. *«L'attaque de Manchester» ; «Angus Sinclair»* • **10.35** Destruction tout bénef ! *«Les trésors du lac» ; «Feu et fortune» ; «Tous aux abris !» ; «Le cimetière-toilettes» ; «La maison hantée» ; «La Muscle Car» ; «La cheminée» ; «Le mystère de la vieille ferme» ; «Un défi aérien»* • **15.25** Constructions sauvages

20.50 *Documentaire* 45934767

1944 : Le Havre sous les bombes alliées

Réalisation : Emmanuel Amara.
▶ Du 2 au 12 septembre 1944, un déluge de bombes s'est abattu sur Le Havre, détruisant 80 % de la ville. Ce bombardement est le plus meurtrier qu'ait connu la France mais aussi le plus inexplicable.

21.55 1918, Paris sous les bombes *Documentaire* • **23.05** 39/45 : l'histoire des bases sous-marines. *Documentaire* • **0.20** *Émissions de la nuit*

CHÉRIE 25 (25 69 25 / 25 25 25)

6.00 Téléachat. *Magazine* • **9.00** C'est mon choix. *Magazine* • **12.05** Dallas T7 *«Le digne héritier» ; «Adieu Southfork» ; «Ewing contre Ewing»* • **14.45** Les enquêtes impossibles. *Magazine. «La preuve par l'image/Isolation inefficace» ; «Poussé au crime/L'empreinte de trop»* • **16.40** Crimes & faits divers, la quotidienne. *Magazine* • **18.15** FBI : portés disparus T T T

21.00 *Téléfilm* 37729203

Hold-up à l'italienne T7

Téléfilm français (comédie dramatique) de Claude-Michel Rome (2008). Avec **Astrid Veillon, Bruno Wolkowitch, Claudia Cardinale.**
▶ Inspectrice des douanes, une femme cache son véritable métier à son compagnon.
Notre avis : *Une comédie qui flirte parfois avec le vaudeville.*

23.00 Qu'elle est belle la quarantaine T7 *Téléfilm français (comédie) d'Alexis Lecaye (2003). Avec Bruno Wolkowitch, Charlotte Kady* • **0.50** *Émissions de la nuit*

LCP (13 107 13 / 13 13 13)

13.00 Territoires d'infos • **13.30** Territoire Sénat • **14.00** Parlement hebdo • **14.30** Europe hebdo • **15.00** Séance à l'Assemblée nationale • **16.30** Sénat 360 • **18.00** Parlement hebdo • **18.30** Europe hebdo • **19.00** Le magazine de l'emploi • **19.30** Ça vous regarde • **20.30 N'ayons pas peur des mots** *Magazine* • **22.00 Livres & vous…** *Magazine* • **23.30** Ça vous regarde • **0.30** *Émissions de la nuit*

L'ÉQUIPE (21 138 21 / 21 21 21)

14.00 Cyclisme *La Flèche Brabançonne (204 km)* **OU** Cyclisme *Grand Prix de l'Escaut (203 km)* • **16.00** Cyclisme *Tour de Romandie (3e étape : Romont-Romont, 160 km). En direct* • **17.50** L'Équipe d'Estelle • **19.45** L'Équipe du soir • **20.35** Avant-match • **20.45 Rugby** *Fédérale 1 (quarts de finale, match retour). En direct* • **22.40 L'Équipe du soir** *Magazine* • **0.00** *Émissions de la nuit*

CHAÎNES D'INFO EN CONTINU

BFM TV (15 102 15 / 15 15 15) • CNEWS (16 101 16 / 16 16 16) • LCI (26 103 26 / 26 26 26) • FRANCE INFO (27 104 27 / 27 27 27)

Cinéma

TCM CINÉMA
- 31 162
- 55 162 123

6.05 Les chemins de la haute ville 7 7 Film *NB* • **8.00** Indiscrétions 7 7 7 Film *NB* • **9.50** Piège de cristal 7 7 Film • **12.00** 58 minutes pour vivre 7 7 Film • **14.05** Shutter Island 7 7 Film *Avec Leonardo DiCaprio* • **16.25** Les Affranchis 7 7 7 Film *Avec Robert De Niro* • **18.45** Les nerfs à vif 7 7 Film *Avec Robert De Niro.*

20.50 *Film* *93410661*

La dernière tentation du Christ 7

Film américain (drame) de Martin Scorsese (1988). Avec **W. Dafoe.** ▶ Le combat intérieur de Jésus, tiraillé entre sa nature humaine et sa mission divine.

23.30 La colline a des yeux 7 Film *américain (horreur) de Wes Craven (1977). Avec Susan Lanier, Robert Houston* • **1.00** Répulsion 7 7 Film *NB* • **2.45** *Émissions de la nuit*

CINÉ + PREMIER
- 20 146
- 59 146 109

7.05 Maman 7 7 Film • **8.30** Zodiac 7 7 Film *VM* • **11.10** Le dernier gang 7 Film • **13.10** Par ici les sorties. *Magazine* • **13.30** Wonder Woman 7 Film *VM* • **15.45** Stalingrad 7 7 Film *VM* • **17.55** Welcome to China. *Court métrage* • **18.20** Les confessions 7 7 Film *VM* • **20.05** Tous cinéma. *Magazine.*

20.50 *Film (VM)* *8566203*

Kidnap 7 -10

Film américain (thriller) de Luis Prieto (2017). Avec **Halle Berry.** ▶ Après l'enlèvement sous ses yeux de son fils, une mère divorcée s'acharne à poursuivre le couple de ravisseurs.

22.25 London House 7 7 Film *britannique (drame) de David Farr (2016). VM. Avec Clémence Poésy* • **23.50** Le cinquième pouvoir 7 Film *VM* • **1.55** *Émissions de la nuit*

CINÉ + ÉMOTION
- 22 148
- 61 148 111

8.30 L'ascension 7 7 Film • **10.10** The Way, la route ensemble 7 7 Film *VM* • **12.15** L'échappée belle 7 7 Film • **13.30** Brothers 7 7 Film *VM* • **15.10** Erin Brockovich - Seule contre tous Film *VM* • **17.20** Espion(s) 7 7 Film • **18.55** Comme une envie. *Court métrage* • **19.05** Bienvenue à Gattaca 7 7 Film *VM.*

20.50 *Film* *500272951*

Les saveurs du palais 7 7

Film français (comédie dramatique) de C. Vincent (2012). Avec **C. Frot.** ▶ Nommée chef personnel du président de la République, une cuisinière du Périgord découvre l'effervescence de l'Élysée.

22.20 Ma part du gâteau 7 7 Film *français (drame) de Cédric Klapisch (2010). Avec Karin Viard, Gilles Lellouche* • **0.10** Ce qui nous lie 7 7 Film • **2.00** *Émissions de la nuit*

CINÉ + FAMIZ
- 23 149
- 62 149 112

16.00 Massaï, les guerriers de la pluie 7 Film *VM* • **17.35** 16 ans ou presque 7 Film • **19.00** L'avenir est à nous. *Court métrage* • **19.20** Alvin et les Chipmunks 7 Film *VM.*

20.50 *Film (VM)* *8683203*

Mission-G 7

Film américain (comédie) de Hoyt Yeatman (2009). Avec **S. Rockwell.** ▶ Des cochons d'Inde entraînés en espions doivent sauver le monde, menacé par les projets d'un industriel mégalomane.

22.15 SuperGrave 7 7 Film *américain (comédie) de Greg Mottola (2007). VM. Avec Michael Cera* • **0.05** Neuf mois 7 7 Film *Avec Patrick Braoudé* • **1.50** Fée malgré lui Film *VM* • **3.30** *Émissions de la nuit*

CINÉ + CLASSIC
- 25 151
- 64 151 114

17.25 Les trois mousquetaires : la vengeance de Milady 7 Film • **19.00** Retour de flamme. *Magazine* • **19.10** La dernière corvée 7 7 Film *VM. Avec Jack Nicholson.*

20.50 *Film* *508087715*

Coup de tête 7 7

Film français (comédie) de J.-J. Annaud (1979). Avec **P. Dewaere.** ▶ Un footballeur d'une petite équipe met à profit sa soudaine popularité pour régler ses comptes avec les dirigeants du club.

22.15 Jean Bouise, un héros très discret • **23.10 Le vieux fusil** 7 7 Film *franco-allemand (drame) de Robert Enrico (1975). Avec Philippe Noiret* • **0.45** La vieille fille 7 Film • **2.15** *Émissions de la nuit*

CINÉ + FRISSON
- 21 147
- 60 147 110

13.30 666 - La malédiction 7 Film *VM* • **15.15** Clones 7 7 Film *VM* • **16.45** La belle affaire. *Court métrage* • **17.10** 96 heures 7 7 Film • **18.50** The Icebreaker 7 Film *VM.*

20.50 *Film (VM)* *500258796*

47 Meters Down 7 -10

Film britannique (thriller) de J. Roberts (2017). Avec **Mandy Moore.** ▶ Le calvaire de deux plongeuses coincées par 47 mètres de fond dans une cage cernée par des grands requins blancs.

22.15 Bait 7 Film *australo-singapourien (horreur) de Kimble Rendall (2012). VM. Avec Xavier Samuel, Richard Brancatisano* • **23.45** The Reef 7 7 Film *VM. Avec D. Walshe-Howling* • **1.15** *Émissions de la nuit*

CINÉ + CLUB
- 24 150
- 63 150 113

20.30 Par ici les sorties • **20.50 Le sortilège du scorpion de jade** 7 7 Film *VM. Avec W. Allen* • **22.30 La rose pourpre du Caire** 7 7 Film *VM. Avec M. Farrow* • **23.50** Radio Days 7 7 Film *VM* • **1.15** *Ém. de la nuit*

PARAMOUNT CHANNEL
- 32 160
- 56 160 52

19.05 Le train sifflera trois fois 7 7 7 Film *NB* • **20.40 L'évadé d'Alcatraz** 7 7 Film *Avec Clint Eastwood* • **22.40 Disparition** 7 7 *Série. Avec Joel Gretsch. (Deux épisodes)* • **1.50** *Émissions de la nuit*

ACTION
- 33 163
- 58 163 121

18.15 Cinéchoc • **18.30** Ultime menace. *Tvf* • **20.00** Lucha Underground • **20.45** Cinéchoc • **21.00 L'homme aux poings de fer 2** *Avec RZA* • **22.25 The Crow** 7 Film *Avec Brandon Lee* • **0.05** *Ém. de la nuit*

SUNDANCE CHANNEL
- 34 166
- 65 166 118

17.45 Appropriate Behavior Film • **19.10** Claire in Motion Film • **20.35 Miss Stevens** *Avec Lily Rabe* • **22.00 La vie sans principe** 7 Film *Avec Lau Ching-wan* • **0.00** Stan Against Evil • **0.30** *Ém. de la nuit*

ALTICE STUDIO
- - 37
- 37 -

18.55 Cinquante nuances plus sombres 7 Film • **20.50 Le procès du siècle** 7 7 Film *Avec Rachel Weisz* • **22.35 La confession** 7 7 Film *Avec Romain Duris, Marine Vacth* • **0.30** *Émissions de la nuit*

WARNER TV
- 42 -
- 80 - 57

20.55 Welcome Back Film *américain (comédie dramatique) de Cameron Crowe (2015). Avec Bradley Cooper* • **22.50 Limitless** 7 7 Film *américain (thriller) de Neil Burger (2011)* • **0.45** *Émissions de la nuit*

Généralistes

RTL 9
- 56 72
- 37 72 29

6.00 Téléachat. *Magazine* • **11.50** Drôles de gags. *Divertissement* • **12.05** 112 unité d'urgence. *«Livraison express»* • **12.35** Alerte Cobra. *«Le meilleur ami» ; «Enquête dans la jet set»* • **14.20** Storage Wars - Texas. *Divertissement* • **16.25** Top Models **17.15** X-Files 7 7 *Série. (Quatre épisodes).*

20.40 *Film* *5628222*

Pitch Black 7

Film américano-australien (horreur) de D.Twohy (2000). Avec **Vin Diesel.** ▶ Après le crash de leur vaisseau sur une planète, les rescapés découvrent que des créatures peuplent les entrailles de celle-ci.

22.35 Doomsday 7 7 Film *britannico-américain (horreur) de Neil Marshall (2008). Avec Rhona Mitra, Bob Hoskins* • **0.25** X-Files 7 7 7 • **2.00** *Émissions de la nuit*

TV BREIZH
- 53 73
- 38 73 54

6.40 Profilage 7 7 *Série. «À votre service» ; «Le plus beau jour de sa vie» ; «Sans relâche» ; «Grande sœur»* • **10.50** Arabesque 7 7 *Série. «Une opération indélicate» ; «Trahison sous verre» ; «Meurtre en différé» ; «L'amour a toujours gain de cause» ; «Le routier»* • **15.35** Mentalist 7 *Série. (Six épisodes).*

20.50 *Série* *87238135*

Léo Mattéï, brigade des mineurs 7 -10

Saison 3, épisode 2/6. Avec **Jean-Luc Reichmann.** **L'amour en fuite.** ▶ Un adolescent est dans le coma après avoir été blessé d'un coup de fusil…

22.00 Léo Mattéï, brigade des mineurs 7 *Série. Avec Jean-Luc Reichmann, Samira Lachhab, Alexandre Achdjian. (Trois épisodes)* • **1.10** Munch 7 7 • **3.00** *Ém. de la nuit*

TÉVA
- 54 71
- 35 71 53

7.10 Téva boutique • **8.45** Dr Quinn, femme médecin 7 7 *«Daniel (1 et 2/2)» ; «Les otages» ; «Le corps électrique» ; «Mélancolie»* • **13.20** Buffy contre les vampires 7 7 *Série. (Neuf épisodes)* • **20.50 Les dossiers de Téva** *Magazine. Présentation : Marielle Fournier. «Votre grossesse vaut de l'or !»* • **22.55 Les dossiers de Téva** *Magazine* • **2.30** *Émissions de la nuit*

PARIS PREMIÈRE
- 31 55 70
- 36 70 28

7.00 Paris Première boutique • **9.05** Kaamelott 7 7 • **13.30** Rosewood 7 *(Quatre épisodes)* • **16.55** Supercopter. *(Quatre épisodes)* • **20.50 La revue de presse** *Magazine. Présentation : Jérôme de Verdière* • **23.25 Théâtre des 2 ânes : Tout est bon dans le Macron** *Spectacle. Présentation : Corinne Tong Chaï* • **1.50** C'est plus marrant en chantant • **3.45** *Émissions de la nuit*

TV5
- - 71 74
- 34 74 70

21.00 Débels Music Awards *Gala. Prés. : Joëlle Scoriels* • **22.50** Le journal de la RTS • **23.20 Envoyé spécial** *Magazine. Prés. : Élise Lucet* • **1.10** TV5 monde, le journal - Afrique • **1.45** *Ém. de la nuit*

AB 1
- - 52 58
- 72 58 51

18.00 Notre belle famille • **20.40 Catch américain** *«SmackDown». Commentaires : Christophe Agius et Philippe Chéreau* • **22.15 American Idol** *Divertissement* • **0.25** American Idol • **1.50** *Émissions de la nuit*

OCS
- - - - 26 27 28 29 141 142 143 144
- 50 51 52 53 141 142 143 144 37 38 39 40

9.10 Les poupées russes 7 7 Film • **11.15** Casse-tête chinois 7 7 Film • **13.10** C'est tout pour moi 7 Film • **14.55** Love Addict 7 Film • **16.30** Saint Laurent 7 7 Film • **19.00** Pierre Lapin 7 7 Film *VM* • **20.30** Pierre Lapin - Bonus • **20.40 The Karate Kid** 7 Film *américain (comédie dramatique) de Harald Zwart (2009). VM. Avec Jaden Smith* • **22.55 Marmaduke** 7 Film *américain (comédie) de Tom Dey (2009). VM. Avec Lee Pace* • **0.25** Tamara Vol.2 7 7 Film

20.40 Treme 7 7 *Série. VM. Avec Khandi Alexander, Rob Brown. (Trois épisodes)* • **0.10 Game of Thrones** 7 7 7 *Série. Avec Kit Harington.*

20.40 Proud Mary 7 Film *VM. Avec Taraji P. Henson, Billy Brown, Jahi Di'Allo Winston* • **22.05 The Art of Steal** Film *VM. Avec Kurt Russell.*

20.40 La kermesse des aigles 7 7 Film *VM. Avec Robert Redford* • **22.25 Story classique**

TNT 0 CANAL 0 NUMERICABLE 0 ORANGE 0 SFR 0 FREE 0 En clair Très bon 7 7 7 Bon 7 7 Moyen 7

Câble et satellite

Sport

EUROSPORT 1 — 121 / 34

11.00 Cyclisme *Tour du Yorkshire. 1re étape dames : Barnsley - Bedale. En direct* • **13.00** Tennis *Tournoi ATP d'Estoril (4e journée)* • **14.00** Tennis *Tournoi ATP d'Estoril (quarts de finale)* • **21.00 Tennis** *Tournoi ATP d'Estoril (quarts de finale). En direct* • **23.00 Cyclisme** *Tour du Yorkshire (2e étape : Barnsley - Bedale* • **0.00** *Fin*

EUROSPORT 2 — 122 / 35

18.30 Cyclisme *Tour du Yorkshire. 2e étape : Barnsley - Bedale (132 km) ; 1re étape dames : Barnsley - Bedale (132 km)* • **19.55** Eurosport 2 News • **20.00 Snooker** *Championnat du monde. En direct de Sheffield* • **23.05 Tennis** *Tournoi ATP d'Estoril (4e journée).*

BEIN SPORTS 1 — 124 / 45 115 31

18.45 Ça se passe sur beIN Sports • **19.00** Ligue 1 Show • **19.30** L'avant-match • **19.55 Football** *Ligue 2 (36e journée, multiplex). En direct* • **22.00** L'après-match • **22.15** Ça se passe sur beIN Sports • **22.45 Vendredi Ligue 1** • **0.00** Football *Ligue 1 (35e journée).*

BEIN SPORTS 2 — 125 / 46 116 32

11.45 Rugby à XIII *Cronulla Sharks/ Melbourne Storm. Championnat de la NRL (8e journée). En direct* • **13.45** Ça se passe sur beIN Sports • **14.00** Football • **16.00** Football • **19.55 Football** *Ligue 2 (36e journée). En direct* • **22.00 Label boxe** • **23.00** Football • **1.00** *Ém. de la nuit*

BEIN SPORTS 3 — 126 / 47 117 33

17.00 Ça se passe sur beIN Sports • **17.30** Le grand zap US • **18.30** Baseball *Championnat de la MLB* • **20.25 Football** *FSV Mayence 05/ Leipzig. Bundesliga (32e journée). En direct* • **22.30 Tennis** *Tournoi WTA de Prague* • **0.30** Ça se passe sur beIN Sports • **0.45** NBA Extra - Le mag

RMC SPORT 1 — 127 / 31

16.00 Football *Ligue Europa (demi-finales aller)* • **17.45** Champions Weekly • **18.15** PL World • **18.40** Breaking Sport • **21.00 Football** *Everton/Burnley. Premier League (37e journée). En direct.*

RMC SPORT 2 — 128 / 32

20.45 Rugby *Harlequins/Leicester* • **OU** *Bristol/Sale. Championnat d'Angleterre (21e journée). En direct* • **22.45 Track & Field** • **23.45** Athlétisme *Meeting de Doha (Ligue de diamant)* • **1.45** *Ém. de la nuit*

Divertissement

POLAR+ — 41 / 79 55

7.05 Sauveur Giordano T7 • **12.00** Adresse inconnue T7 *«In extremis» ; «Quelques jours» ; «Sans domicile fixe» ; «Retour de flammes»* • **15.40** Duel au soleil T7 *«Sur la réserve» ; «Le sens de la famille»* • **17.40** New York Police Blues T7T *«Le videur» ; «Comme des gamins» ; «L'assassin de Dolores Mayo» ; «Veille d'audience».*

20.50 *Téléfilm*

Tuer un homme

Téléfilm français (drame) d'Isabelle Czajka (2016). Avec **Frédéric Pierrot, Valérie Karsenti, Eva Lallier.** ▶ Victime d'un braquage, un bijoutier panique et tire. Un écho au drame de l'autodéfense.

22.20 Pistes noires • **22.50 Shetland** *Série. VM. «L'emprise du passé (1 et 2/2)»* • **0.50** New York Police Blues T7T *«Valse d'hésitation»* • **1.35** *Émissions de la nuit*

13E RUE — 50 / 50

15.35 R.I.S. Police scientifique T • **16.35** Chicago Police Department T7 • **17.25** New York, unité spéciale T7 • **19.00** Chicago Fire T • **19.55** US Marshals, protection de témoins

20.55 *Série (VM)* *507714131*

Unforgettable T

Saison 3, épisode 11/13.
Avec **Poppy Montgomery, Dylan Walsh, Dallas Roberts.**
Derrière le masque. ▶ Une femme est découverte morte dans les buissons d'un parc de la ville…

21.40 Unforgettable T *«Meurtre à Hollywood» ; «Infectée»* • **23.15** New York, unité spéciale T7 *Série. VM. «Confrontation» ; «Le témoin clé» ; «Sans mot pour le dire» ; «Virginité fatale» ; «Au bout de l'horreur».*

COMÉDIE + — 40 / 78 80

17.05 Claudia Tagbo : «Crazy» • **18.35** Mom • **19.45** Les prédateurs • **20.10** Mom • **20.55 Gérald Dahan : «Président(s)»** *One-man show* • **22.35 Roland Magdane : «Rire !»** • **0.30** Magdane Show • **1.40** *Fin*

E ! — 52 / 52 63

19.20 Total Bellas • **21.00 L'incroyable famille Kardashian** *Divertissement* • **21.50 Hollywood Medium** • **22.40** Very Cavallari • **23.30** L'incroyable famille Kardashian • **3.40** *Émissions de la nuit*

SÉRIE CLUB — 43 59 / 81 59 56

17.10 Friends T7T *«Celui qui cassait les radiateurs» ; «Celui qui soignait les piqûres de méduse» ; «Celui qui ne voyait qu'un chat» ; «Celui qui avait les menottes» ; «Celui qui apprenait à danser» ; «Celui qui avait une nouvelle copine» ; «Celui qui fréquentait une souillon» ; «Celui qui poussait le bouchon».*

20.50 *Série (VM)* *3412222*

Friends T7

Saison 2, épisode 1/24.
Avec **David Schwimmer.**
Celui qui a une nouvelle fiancée. ▶ Rachel attend Ross à l'aéroport et le voit débarquer en compagnie de Julie, une ravissante Asiatique…

21.10 Friends T7 *Série. VM. Avec Jennifer Aniston, Courteney Cox, Matthew Perry* • **1.20** Supernatural T *«La vengeance à tout prix» ; «Ex nihilo»* • **2.50** *Émissions de la nuit*

SYFY — 51

11.35 Flash T7 • **12.20** The Magicians • **13.30** Elektra T7 Film *VM* • **15.10** Warehouse 13 T • **16.40** Grimm T7 • **18.20** Flash T7 • **20.00** The Magicians

21.00 *Film (VM)* *80159357*

La machine à explorer le temps T

Film américain (science-fiction) de S. Wells (2001). Avec **Guy Pearce.** ▶ L'inventeur d'une machine à voyager dans le temps revient en arrière pour éviter un meurtre.

22.40 Robot & Frank T7 Film *américain (drame) de Jake Schreier (2012). VM. Avec Frank Langella, James Marsden* • **0.20** Residue • **3.00** Heroes Reborn. *«Odessa»* • **3.40** Dark Matter • **4.35** *Fin*

MELODY — 179 262 / 163 262 262

19.45 Melody Story • **19.55** Melody scopitones • **20.15** Top Melody Vintage • **20.45 Champs-Élysées** *Divertissement* • **22.10 Stars de pubs** *«Dalida»* • **22.25** Melody collector • **23.30** Melody Club 80

HISTOIRE — 89 182 / 125 182 205

19.35 Shakespeare : l'ombre d'un doute • **20.40 Le rêve du Nouveau Monde** *«Partir»* • **21.35 Les grands duels de l'art** *«Le Caravage vs Baglione»* • **22.25** Historiquement show • **23.05** Points de repères

Découverte

PLANÈTE + — 80 / 132 59

11.40 Guerre dans les télécoms : les 4 couleurs du capitalisme T7 • **12.55** Very Food Trip • **13.20** Sur les toits des villes • **14.15** Supernature • **16.05** La véritable identité de la Joconde • **17.45** Mâles vs femelles • **18.40** Orphelins de la nature • **19.10** Tribus XXI • **20.05** American Pickers - Chasseurs de trésors

20.55 *Série doc.* *58931715*

Les combattants du ciel

C-17 Globemaster. ▶ Le C-17 Globemaster III a révolutionné les programmes de transports militaires et a montré la souplesse de ses capacités.
21.45 CH-47 Chinook.

22.45 Supernature *Série documentaire. «Mobilité» ; «Résistance»* • **0.40** Green Cops. *«Colombie» ; «Italie»* • **2.30** Faites entrer l'accusé T7 • **4.05** *Émissions de la nuit*

VOYAGE — 87 180 / 122 180 62

14.45 Vol au-dessus de la Chine • **15.45** Trésors vus du ciel • **16.50** Croisière • **19.00** Une fleur en mer Rouge • **20.00** Une fleur dans l'océan Indien

20.50 *Série doc.* *508545680*

Les plus beaux treks

La Nouvelle-Calédonie ▶ La Nouvelle-Calédonie, c'est un peu la Terra Incognita du trek. Et pourtant, la grande île de 400 km de longueur a tout pour offrir un terrain de jeu fantastique.

21.45 Les villages de nos régions *«Île-de-France» ; «Auvergne-Rhône-Alpes»* • **22.50** Carte postale de Namibie • **23.55** Le Brésil par la côte. *«Le Sud»* • **0.50** Les plus beaux treks • **1.45** *Émissions de la nuit*

DISCOVERY CHANNEL — 39 / 39

6.00 Ice Lake Rebels • **6.45** Sauveurs de trésors • **10.05** Wheeler Dealers - Occasions à saisir • **11.50** Diamants noirs • **13.35** Ice Lake Rebels • **15.20** Air Alaska • **16.15** American Chopper • **20.45 Au cœur des douanes** Suivez les agents de sécurité et des douanes à la frontière espagnole dans leur lutte contre les menaces incessantes des drogues, du trafic d'armes et du terrorisme • **21.10 Au cœur des douanes** • **23.20** American Guns • **1.00** Wheeler Dealers - Occasions à saisir • **2.40** Au cœur des douanes

Jeunesse

Canal J à 19.00.

CANAL J — 162 210 / 95 210 149

6.05 Oggy et les cafards *(…)* • **12.15** Power Rangers : Super Megaforce • **12.40** Power Rangers : Ninja Steel • **13.30** Chasseurs de trolls • **14.20** Dragons : par-delà les rives • **15.10** Snack World, on va croquer du méchant • **16.00** Mutant Busters • **16.35** Pokémon : Soleil et Lune • **17.25** Beyblade Burst • **18.10** Power Rangers : Super Ninja Steel • **19.00** Les aventures du Chat Potté • **19.45** Les Croods : origines • **20.15** Foot 2 rue extrême • **22.10** Oggy et les cafards *(…)*

DISNEY CHANNEL — 166 208 / 86 208 48

6.00 Phinéas et Ferb *(…)* • **12.25** Miraculous, les aventures de Ladybug et Chat noir • **13.20** Les Green à Big City • **13.45** Phinéas et Ferb • **14.30** Mes astuces pour être en forme • **14.35** Kim Possible Film *(…)* • **18.00** Miraculous, les aventures de Ladybug et Chat noir • **18.55** Camp Kikiwaka • **19.50** Les Pyjamasques • **20.15** Paf, le chien • **20.40** Mickey et ses amis : top départ ! • **21.05** Les lapins crétins : invasion • **21.30** Psammy et nous • **22.00** Bienvenue chez les Ronks ! *(…)*

TÉLÉTOON + — 159 / 98 150

(…) **8.00** Wishfart *(…)* • **12.35** Défis extrêmes : Ciné défis extrêmes • **13.00** Arthur et les enfants de la Table ronde • **14.00** Kaeloo *(…)* • **16.50** Wishfart • **17.25** La méthode Flore • **17.45** Arthur et les enfants de la Table ronde • **18.15** Défis extrêmes : superstars • **18.45** Le grand défitoon de la glisse - Wakeboard • **19.05** Culture décode • **19.10** Hank Zipzer • **19.55** Angelo la débrouille • **20.10** Les Sisters • **20.35** Kaeloo • **21.10** Les mystérieuses cités d'or • **22.20** Zak et les insectibles *(…)*

TIJI — 154 203 / 94 203 142

6.05 T'Choupi *(…)* • **12.10** Oum le dauphin blanc • **13.15** Barbie - Agents secrets. *Tvf* • **14.30** Barbie Dreamhouse Adventures • **15.15** My Little Pony : les amies c'est magique • **15.40** Littlest Petshop, un monde à nous • **16.15** Polly Pocket *(…)* • **18.35** Oum le dauphin blanc • **19.15** Kody Kapow • **20.00** Super 4 • **20.20** Les nouvelles aventures de Peter Pan • **21.10** Badanamu : Cadets, les apprentis héros • **21.55** Vic le Viking 3D • **22.40** SamSam *(…)*

TNT 0 CANAL 0 NUMERICABLE 0 ORANGE 0 SFR 0 FREE 0 En clair

Très bon T7T Bon T7 Moyen T

JE PRENDS MA SANTÉ EN MAIN AVEC

Le Club Solutions Santé Nature
VIVRE MIEUX ET PLUS LONGTEMPS

Recommandé par Télé Star, Télé Poche, Closer

Le Club Solutions Santé Nature est la nouvelle formule **100 % numérique** qui vous révèle toutes **les solutions naturelles et non médicamenteuses pour votre bien-être et votre santé au quotidien. Une équipe de professionnels de la santé** composée de médecins, naturopathes, thérapeutes et journalistes décrypte l'information scientifique et les avancées en matière de médecines complémentaires **pour vous délivrer des conseils d'experts et des solutions prouvées et sûres.**

1,90 € PAR MOIS SEULEMENT sans engagement de durée

Le Club Solutions Santé Nature me garantit :

- Des conseils d'experts pour m'aider à prendre ma santé en main
- L'efficacité prouvée pour vivre plus longtemps
- Des solutions naturelles complémentaires pour mon bien-être
- Des informations scientifiques fiables

Les + de l'abonnement sans engagement :

- Je reçois tous les mois ma revue de 24 pages en version numérique
- Je ne rate aucun numéro
- Je stoppe mon abonnement quand je le souhaite et sans aucun frais
- Le paiement est 100% sécurisé

En m'abonnant aujourd'hui…

- Je reçois **gratuitement** par email **la newsletter du Club Solutions Santé Nature** qui m'informe régulièrement sur l'actualité de la médecine naturelle.
- Je reçois **tous les mois par email la revue de 24 pages du Club Solutions Santé Nature** au format numérique. Ses dossiers spéciaux, ses témoignages inédits et ses fiches pratiques me guideront au quotidien pour vivre mieux et plus longtemps.
- Je profite du prix de lancement exclusif de **1,90€ par mois et sans engagement de durée.**
- Je reçois dans ma boîte email **mon cadeau de bienvenue,** l'ebook « Ma bible des aliments qui soignent », **gratuitement** au lieu de 24€ en librairie !
- Je reçois dès aujourd'hui et **gratuitement le numéro 1 de la revue du Club Solutions Santé Nature** au format numérique.
- **Mon paiement est sécurisé** et mes informations personnelles sont protégées.

Rejoignez-vite le Club Solutions Santé Nature

Référence 1027135

Bulletin à retourner dans une enveloppe affranchie à Club Solutions Santé Nature – 8 rue François Ory – 92120 Montrouge

Mon abonnement numérique comprend :
- 1 numéro mensuel en version numérique contenant chaque mois nos meilleures astuces et secrets de santé naturelle.
- Mon ebook offert « Ma bible des aliments qui soignent »
- Le numéro 1 de la revue du Club Solutions Santé Nature.

Pour souscrire directement en ligne, rendez-vous sur : **www.clubssn.com**

Étape 1 : ☐ **OUI, je souhaite profiter du prix de lancement pour m'abonner à la nouvelle formule du « Club Solutions Santé Nature ».**

Étape 2 : JE COMPLÈTE MES COORDONNÉES

Email (indispensable pour recevoir la revue du CSSN) : .....

Nom : ..... Prénom : .....

Adresse : ..... Tél : .....

Code postal : ☐☐☐☐☐ Ville : .....

Étape 3 : JE COMPLÈTE MON MANDAT DE PRÉLÈVEMENT SEPA

☐ Je souhaite bénéficier des offres promotionnelles des partenaires du Club Solutions Santé Nature

N° d'identification international du compte bancaire - IBAN

☐☐☐☐ ☐☐☐☐ ☐☐☐☐ ☐☐☐☐ ☐☐☐☐ ☐☐☐☐ ☐☐

Code international d'identification de votre banque - BIC (8 à 11 caractères selon votre banque)

☐☐☐☐ ☐☐☐☐ ☐☐☐

A :

Date et signature :

Créancier :
Mondadori Magazines France
8, rue François Ory
92543 Montrouge cedex
Identifiant du créancier
FR05 ZZZ 489479

Les informations recueillies à partir de ce formulaire font l'objet d'un traitement informatique destiné à Mondadori Magazines France pour la gestion de son fichier clients par le service marketing et la direction des abonnements. Conformément à la loi « informatique et libertés » du 6 janvier 1978 modifiée, vous disposez d'un droit d'accès et de rectification aux informations qui vous concernent en écrivant à notre service client. J'accepte que mes données soient cédées à des tiers en cochant la case ci-contre : ☐

En signant ce formulaire de mandat, vous autorisez Mondadori Magazines France à envoyer des instructions à votre banque pour débiter votre compte, et à votre banque à débiter votre compte conformément aux instructions de Mondadori Magazines France. Vous bénéficiez du droit d'être remboursé par votre banque selon les conditions décrites dans la convention que vous avez passée avec elle. Toute demande de remboursement doit être présentée dans les 8 semaines suivant la date de débit de votre compte. Vos droits concernant ce mandat sont expliqués dans un document que vous pouvez obtenir auprès de votre banque.

Sélectionnez vos soirées de la semaine prochaine

	TF1	france 2	france 3	CANAL+	france 5	arte	6	C8
Samedi 4/5	**21.00** *Divertis.* **The Voice** Présentation : Nikos Aliagas. **23.35** *Divertis.* **The Voice, la suite**	**21.00** *Divertis.* **Le plus grand cabaret du monde** Prés. : P. Sébastien. **23.40** *Magazine* **On n'est pas couché**	**21.00** *Série* **Mongeville** *«Parfum d'amour».* **22.35** *Série* **Mongeville** *«Faute de goût».*	**21.00** *Film* **Dans la brume** Avec Romain Duris. **22.30** *Téléfilm* **Hangman** Avec Al Pacino.	**20.50** *Magazine* **Échappées belles** Prés. : I. Khelifa. **22.25** *Doc.* **Enki Bilal, souvenirs du futur**	**20.00** *Série doc.* **24h Europe, the Next Generation** **23.00** *Série doc.* **24h Europe, the Next Generation**	**21.00** *Série* **MacGyver** *«La nouvelle recrue».* **21.55** *Série* **MacGyver**	**21.00** *Série doc.* **Tout le monde en parle, 20 ans déjà !** **22.15** *Série doc.* **Tout le monde en parle, 20 ans déjà !**
Dimanche 5/5	**21.00** *Film* **Equalizer** Avec D. Washington. **23.35** *Film* **Bone Collector**	**21.00** *Film* **The Impossible** Avec Naomi Watts. **22.55** *Film* **Les cowboys**	**21.00** *Série* **Prey** Avec Philip Glenister. **22.30** *Série* **Prey**	**21.00** *Football* **Ligue 1** 35e journée. En direct. **23.10** *Magazine* **J+1**	**20.50** *Doc.* **Sur les toits de Londres** **22.35** *Doc.* **1956, naissance d'un nouveau…**	**20.55** *Film* **La chute** Avec Bruno Ganz. **23.25** *Doc.* **39-40, la guerre des images**	**21.00** *Magazine* **Zone interdite** Présentation : Ophélie Meunier. **23.10** *Magazine* **Enquête exclusive**	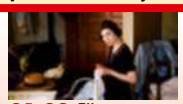 **21.00** *Film* **La fille du puisatier** **23.15** *Magazine* **Enquête sous haute tension**
Lundi 6/5	**21.00** *Série* **Esprits criminels** **22.45** *Série* **Esprits criminels** *«Le cri».*	**21.00** *Série* **Obsession** Avec Katherine Kelly. **22.45** *Magazine* **Stupéfiant !** Prés. : Léa Salamé.	**21.00** *Magazine* **Thalassa** Présentation : Fanny Agostini. **23.50** *Doc.* **Qui sommes-nous ?**	**21.00** *Série* **Deutschland 86** *«Vives tensions».* **23.00** *Film* **Wonder Wheel** Avec J. Belushi.	**20.50** *Film* **Buffet froid** Avec G. Depardieu. **22.25** *Magazine* **C dans l'air** Prés. : C. Roux.	**20.55** *Film* **Parle avec elle** Avec Javier Cámara. **22.45** *Film* **Femmes au bord de la crise de nerfs**	**21.00** *Magazine* **E=M6 spécial : pourquoi je grossis, comment je maigris** **22.25** *Magazine* **E=M6 spécial…**	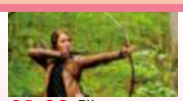 **21.00** *Film* **Hunger Games** Avec J. Lawrence, **23.50** *Divertis.* **La veillée : quelle est votre histoire ?**
Mardi 7/5	**21.00** *Série* **Camping Paradis** **23.15** *Série* **New York, unité spéciale**	**21.00** *Magazine* **Le test qui sauve** **23.10** *Doc.* **Police à bout de souffle**	**21.00** *Série* **Capitaine Marleau** *«En trompe l'œil».* **23.35** *Magazine* **Réseau d'enquêtes**	**21.00** *Film* **Joueurs** Avec Tahar Rahim. **22.50** *Magazine* **Tchi tcha** Prés. : L. Cholewa.	**20.50** *Doc.* **Après l'agriculture** *De G. Buffard.* **22.40** *Magazine* **C dans l'air** Prés. : C. Roux.	**20.50** *Doc.* **Putains de camions, les poids lourds…** **22.25** *Doc.* **Les nouveaux mercenaires russes**	**21.00** *Divertis.* **Together, tous avec moi** **23.15** *Concert* **M6 Music fête ses 20 ans**	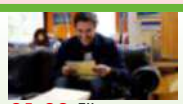 **21.00** *Film* **Fonzy** Avec José Garcia. **23.00** *Divertiss.* **Génération de Caunes & Garcia**
Mercredi 8/5	**21.00** *Série* **Grey's Anatomy** *«Filiation».* **22.50** *Série* **Chicago Med**	**21.00** *Téléfilm* **L'enfant que je n'attendais pas** **22.40** *Magazine* **Ça ne sortira pas d'ici !**	**21.00** *Doc.* **39-45, les animaux dans la guerre** **22.40** *Doc.* **Elles étaient en guerre…**	**21.00** *Film* **Je vais mieux** Avec E. Elmosnino. **22.30** *Magazine* **Crac-crac** Prés. : M. Poulpe.	**20.50** *Magazine* **La grande librairie** Présentation : François Busnel. **22.25** *Magazine* **C dans l'air**	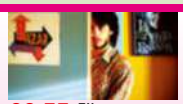 **20.55** *Film* **La mauvaise éducation** **22.40** *Doc.* **Pedro Almodóvar, tout sur ses femmes**	**21.00** *Jeu* **Top Chef** *«La finale».* **23.25** *Magazine* **Top Chef : 10 ans inoubliables !**	**21.00** *Magazine* **Enquête sous haute tension** **23.00** *Magazine* **Enquête sous haute tension**
Jeudi 9/5	**21.00** *Film* **Les Bronzés 3 : amis pour la vie** **23.00** *Série* **Esprits criminels**	**21.00** *Magazine* **Envoyé spécial** Prés. : Élise Lucet. **22.50** *Magazine* **Complément d'enquête**	**21.00** *Film* **Potiche** Avec : Catherine Deneuve. **23.30** *Série doc.* **Vive la politique !**	**21.00** *Série* **ABC contre Poirot d'après Agatha Christie** **22.30** *Série* **Ray Donovan**	**20.50** *Doc.* **Tikal, la cité maya disparue** **21.40** *Doc.* **Les Olmèques, naissance…**	**20.55** *Série* **Éden** Avec Sylvie Testud. **22.30** *Série* **Éden** Avec Sylvie Testud.	**21.00** *Série* **9-1-1** *«Le premier jour du reste de notre vie».* **22.50** *Série* **9-1-1**	**21.00** *Doc.* **Christian Quesada, du rêve…** **23.00** *Magazine* **Enquête sous haute tension**
Vendredi 10/5	**21.00** *Jeu* **Koh-Lanta : la guerre des chefs** **23.20** *Divertis.* **Vendredi, tout est permis avec Arthur**	**21.00** *Série* **Candice Renoir** *«Souvent femme varie...».* **22.55** *Série* **Candice Renoir**	**21.00** *Doc.* **Claude François : la revanche…** **23.00** *Magazine* **La vie secrète des chansons**	**21.00** *Film* **Tomb Raider** Avec Alicia Vikander. **23.00** *Film* **Avengers : Infinity War**	**20.50** *Magazine* **La maison France 5** Présentation : Stéphane Thebaut. **22.20** *Magazine* **Silence, ça pousse !**	**20.55** *Film* **Le maître d'escrime** Avec Märt Avandi. **22.30** *Doc.* **Sting, l'électron libre**	**21.00** *Série* **NCIS** *«Justice aveugle».* **21.55** *Série* **NCIS** *«Sur tous les fronts».*	**21.00** *Doc.* **La télé de Foresti** **23.00** *Doc.* **La folle histoire de Florence Foresti** *D'Aurélie Condou.*

Les changements de programme sur

W9	TMC	TFX	NRJ 12	france 4	france Ô	C STAR	gulli

Samedi 4/5

21.00 *Série*
Les Simpson TF1
«La cool attitude».
22.15 *Série*
Les Simpson TF1

21.00 *Série*
Columbo TF1
«État d'esprit».
22.20 *Série*
Columbo TF1
«Au-delà de la folie».

20.55 *Magazine*
Chroniques criminelles 10
22.45 *Magazine*
Chroniques criminelles 10

21.00 *Série*
Young Sheldon TF1
«Un week-end à Cap Canaveral».
22.40 *Série*
Young Sheldon TF1

21.00 *Téléfilm*
Jurassic Pet, l'odyssée d'Albert
Avec Brooks Ryan.
22.20 *Film*
Papi rebelle

20.55 *Téléfilm*
Un parfum de Caraïbes TF1
22.30 *Téléfilm*
Une nounou en voyage : mission…

21.00 *Série*
Supergirl 6
22.40 *Série*
Game of Thrones TF1 12
«La femme rouge».

20.55 *Téléfilm*
Dragons : première course de dragons…
21.25 *Série*
Dragons : par-delà les rives

Dimanche 5/5

21.00 *Film*
Mariages ! 6
Avec M. Seigner.
22.25 *Film*
Nous trois ou rien TF1 10

21.00 *Série*
Cold Case : affaires classées TF1 10
22.40 *Série*
Cold Case : affaires classées TF1 12

20.55 *Film*
Bad Moms TF1 10
Avec Mila Kunis.
22.50 *Magazine*
Chroniques criminelles 10

21.00 *Magazine*
S.O.S. ma famille a besoin d'aide 10
22.30 *Magazine*
S.O.S. ma famille a besoin d'aide 10

21.00 *Film*
Je vais bien, ne t'en fais pas TF1
Avec M. Laurent.
22.30 *Film*
Neuilly sa mère ! TF1

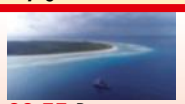

20.55 *Doc.*
Les îles Éparses avec Sylvain Tesson
22.40 *Doc.*
Caraïbes, six îles du vent

21.00 *Série*
Lucifer 6 10
«Maman où t'es ?».
Avec Tom Ellis.
22.40 *Série*
Lucifer 6 10

20.55 *Film*
Les triplettes de Belleville TF1
22.15 *Téléfilm*
Dragons : première course de dragons…

Lundi 6/5

21.00 *Film*
Pearl Harbor 6 10
Avec Ben Affleck.
0.10 *Documentaire*
La fabuleuse histoire du Top 50

21.00 *Film*
Contagion TF1 10
Avec Matt Damon.
23.00 *Téléfilm*
La menace Andromède 6 10

21.00 *Magazine*
Appels d'urgence 10
Présentation : Hélène Mannarino.
21.55 *Magazine*
Appels d'urgence

21.00 *Magazine*
Crimes & faits divers 10
23.00 *Magazine*
Crimes en région parisienne 10

21.00 *Série doc.*
Apocalypse, la Première… TF1 10
22.45 *Série doc.*
Apocalypse, la Première… TF1 10

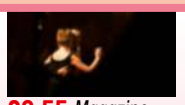

20.55 *Magazine*
Le Balajuan
Prés. : J. Massenya.
«Tango».
22.35 *Concert*
Terre de blues

21.00 *Film*
Fauteuils d'orchestre TF1
22.40 *Film*
Amélie au pays des Bodin's 6

20.55 *Film*
Les aventures d'Arsène Lupin 6
Avec R. Lamoureux.
22.45 *Film*
Diabolo menthe TF1

Mardi 7/5

21.00 *Magazine*
État de choc 10
Présentation : S. Renouvin.
23.00 *Magazine*
État de choc 10

21.00 *Magazine*
90' enquêtes
Présentation : Tatiana Silva.
22.25 *Magazine*
90' enquêtes

21.00 *Film*
Inception TF1 10
Avec L. DiCaprio.
23.40 *Magazine*
Chroniques criminelles 10

21.00 *Film*
Blanche-Neige et le chasseur TF1 10
Avec C. Hemsworth.
23.20 *Film*
Gods of Egypt 10

21.00 *Magazine*
Le monde de Jamy TF1
Invité : T. Pesquet.
23.05 *Série doc.*
Une vie de chiot

20.55 *Film*
Ce que le jour doit à la nuit 6 10
23.30 *Film*
600 kilos d'or pur TF1 10

21.00 *Magazine*
Au cœur de l'enquête
23.00 *Magazine*
Au cœur de l'enquête

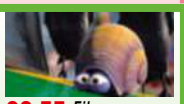

20.55 *Film*
Turbo TF1
22.35 *Film*
Le vilain petit canard et moi TF1

Mercredi 8/5

21.00 *Magazine*
Enquêtes criminelles 10
23.10 *Magazine*
Enquêtes criminelles 10

21.00 *Jeu*
Burger Quiz
22.35 *Jeu*
Burger Quiz

21.00 *Série*
Camping Paradis 6
«Ça swingue au camping».
22.50 *Série*
Camping Paradis TF1

21.00 *Série*
Unforgettable TF1 10
«Prise au piège».
Avec P. Montgomery.
22.50 *Série*
Unforgettable TF1 10

21.00 *Film*
Moonraker TF1
Avec Roger Moore.
23.00 *Théâtre*
Un petit jeu sans conséquence

20.55 *Doc.*
Enquêter et patrouiller
22.30 *Doc.*
Collision DOM : Guyane…

21.00 *Film*
Représailles 6 10
Avec Frank Grillo.
22.40 *Film*
Témoin gênant 6 10
Avec Josh Duhamel.

20.55 *Série*
Père et maire 6
«Faillite personnelle».
22.30 *Série*
Père et maire TF1

Jeudi 9/5

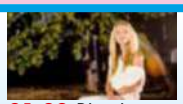

21.00 *Divertis.*
L'île de la tentation 10
23.00 *Divertis.*
Les 100 vidéos qui ont fait rire…

21.00 *Film*
Harry Potter et les reliques de la mort - Partie 2 TF1 10
23.20 *Magazine*
90' enquêtes

21.00 *Divertis.*
Tattoo Cover : sauveurs…
22.00 *Divertis.*
Tattoo Cover : sauveurs… 10

21.00 *Magazine*
Héritages 10
Présentation : Jean-Marc Morandini.
22.55 *Magazine*
Héritages 10

21.00 *Série*
Castle TF1
Avec Stana Katic.
22.20 *Série*
Castle TF1 10
Avec Nathan Fillion.

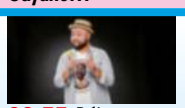

20.55 *Débat*
Flash Talk
21.45 *Doc.*
Mon ancêtre l'esclave

21.00 *Film*
X-Men 2 TF1 10
Avec Ian McKellen.
23.20 *Film*
X-Men 6 10
Avec P. Stewart.

20.55 *Série*
Clem TF1
«Rendez-moi ma fille».
22.40 *Série*
Clem TF1

Vendredi 10/5

21.00 *Magazine*
Enquête d'action 10
Présentation : Marie-Ange Casalta.
23.00 *Magazine*
Enquête d'action

21.00 *Série*
Mentalist 6
«Une occasion en or».
22.35 *Série*
Mentalist 6 10

21.00 *Série doc.*
Sans collier
23.00 *Magazine*
Bébés chiens : les 100 premiers jours de leur vie

21.00 *Série*
Une famille formidable 6
23.10 *Série*
Une famille formidable TF1

20.35 *Rugby*
Challenge Cup
Finale
22.45 *Série doc.*
Papouasie, l'expédition extrême

20.55 *Série*
Crimes en série TF1 10
22.25 *Série*
Crimes en série TF1 10

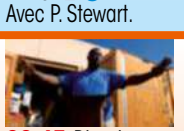

20.45 *Divertis.*
Storage Wars : enchères surprises
22.00 *Divertis.*
Storage Wars : enchères surprises

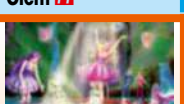

20.55 *Téléfilm*
Barbie : la princesse et la popstar
22.20 *Téléfilm*
Barbie - Aventure dans les étoiles

Télé Star et vous

Stéphanie Pic
Rédactrice en chef lifestyle

C'est la semaine où :

Il faut profiter...

De la Foire de Paris

Déco, loisirs, bien-être, gastronomie... La plus grande foire de France prend ses quartiers du 27 avril au 8 mai, à Paris Expo, Porte de Versailles. Si vous comptez vous y rendre, pour éviter la queue aux caisses et faire des économies, achetez vos billets en ligne avant le 26 avril minuit, au tarif de 11€ au lieu de 15€ sur place. Infos : foiredeparis.fr

Il faut s'informer...

Sur les services proposés aux familles

Devenir papa ou maman, élever son enfant, soutenir son ado, surmonter une séparation... Monenfant.fr, un nouveau site proposé par la CAF, vous accompagne dans toutes les étapes de votre vie de parent.

Sommaire

106 **Santé :** Cholestérol, démêlez le vrai du faux • 108 **Beauté :** La pollution n'aura pas votre peau ! • 110 **Animaux :** Gobi et Dion • 112 **Vie quotidienne :** Vacances en Europe, prenez vos précautions • 114 **Enfants :** Raconte-moi une histoire... • 116 **Cuisine :** L'heure du goûter • 127 BD & Humour • 128 Horoscope

Télé Star & ma santé avec **Les conseils de**

Marina Carrère d'Encausse
Médecin et journaliste, Le Magazine de la santé *sur France 5*
www.allodocteurs.fr

Cholestérol

Démêlez le vrai du faux

Il déchaîne les polémiques ! Les uns affirment qu'il faut le traquer et le traiter, les autres qu'il n'est pas réellement nocif pour la santé. Pour enfin connaître la vérité, le professeur Jacques Blacher, cardiologue, vous dit tout sur ce lipide ami et/ou ennemi. Isabelle Gravillon

Il est indispensable à l'organisme.

VRAI «Ce corps gras entre dans la composition des membranes de l'ensemble des cellules du corps humain. Primordial au niveau du cerveau, il permet aux neurones de bien communiquer entre eux», souligne le Pr. Jacques Blacher, cardiologue, chef de service au Centre de diagnostic et thérapeutique à l'hôpital de l'Hôtel-Dieu à Paris. Il sert également de matière première pour la synthèse de la vitamine D et de différentes hormones (surrénaliennes, sexuelles, cortisol). Il participe à la fabrication de la bile, impliquée dans la digestion.

Bon et mauvais cholestérol sont complémentaires.

VRAI «Le LDL-cholestérol, appelé le «mauvais cholestérol», parcourt l'organisme pour alimenter en lipides les différents organes. De son côté, le HDL-cholestérol, appelé le «bon cholestérol», récupère ce qui est en excès dans les cellules pour le ramener vers le foie en vue de son élimination. L'équilibre entre les deux est donc essentiel à la bonne santé», insiste le Pr. Blacher. Le HDL doit être présent en quantité suffisante (plus de 0,4 g/l de sang) pour assurer son rôle «d'éboueur» et éviter que son frère ennemi ne se retrouve en quantité trop importante dans le sang. Le «mauvais» doit rester en dessous de 1,9 g/l pour une personne sans facteur de risque cardiovasculaire et en dessous de 1 g/l pour une personne cumulant plusieurs facteurs de risque*.

Trop de cholestérol, c'est dangereux.

VRAI et **FAUX** Avoir un taux élevé de HDL n'est jamais un souci puisqu'il est considéré comme une protection contre les risques cardiovasculaires. «Quant au LDL, s'il est présent à une concentration trop élevée dans le sang, il peut se déposer sur la paroi des artères et former des plaques d'athérosclérose. Au fil du temps, ces plaques peuvent se détacher et entraîner une obstruction de l'artère. Survient alors un infarctus, si l'artère bouchée se situe au niveau du cœur, ou un accident vasculaire cérébral (AVC) si elle se trouve dans le cerveau», décrit le Pr. Blacher.

Si les taux de LDL sont trop élevés, il faut prendre un médicament.

FAUX La prescription d'un traitement médicamenteux, généralement des statines, n'est pas un passage obligé. «Un médecin ne traite pas un patient en fonction de son seul taux de cholestérol. Il tient compte de l'ensemble des facteurs de risque dont le malade peut être atteint», explique le Pr. Blacher. Ainsi, deux personnes présentant exactement le même taux élevé de cholestérol ne seront pas prises en charge de la même manière. L'une pourra être mise sous statines parce qu'elle est hypertendue, diabétique et en surpoids. La seconde en sera dispensée car elle ne présente aucun facteur de risque. «Dans le deuxième cas, cela n'aurait aucun sens de vouloir abaisser un niveau de risque déjà minime ! D'autant plus que comme tout médicament, les statines peuvent entraîner des effets secondaires», décrypte le Pr. Blacher.

Les statines sont des médicaments dangereux.

FAUX Certains opposants aux statines déclarent que leur consommation entraîne un risque accru de déclarer une maladie d'Alzheimer et de subir des répercussions neurotoxiques au niveau du cerveau. «Ce sont des affirmations absolument fantaisistes, extrapolées à partir d'études animales, sans la moindre confirmation chez l'être humain ! Faire baisser le niveau de cholestérol n'affecte en rien le fonctionnement des cellules cérébrales», insiste le professeur. En revanche, d'autres effets secondaires sont avérés. «Les statines font légèrement augmenter le taux de sucre dans le sang. Cela n'a quasiment pas de répercussion si le patient a un taux normal. Par contre, si son taux de glycémie est élevé, un diabète peut apparaître», remarque le Pr. Blacher. Les statines peuvent aussi entraîner des douleurs dans les muscles et très rarement, une modification des enzymes du foie.

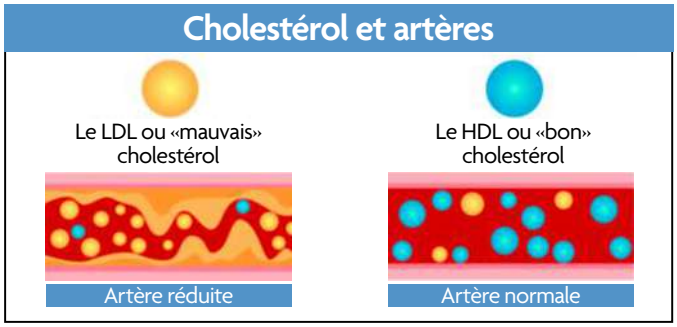

PHOTOS: SHUTTERSTOCK

Surveiller son alimentation peut faire baisser le taux de «mauvais» cholestérol.

VRAI Des études ont établi qu'en modifiant le contenu de son assiette le taux de LDL pouvait baisser d'environ 10%. «D'où l'importance de limiter sa consommation de graisses animales (charcuteries, viandes grasses, lait et laitages entiers, fromages, œufs, beurre), sans pour autant les supprimer pour ne pas être carencé, en calcium notamment. Les fibres (fruits, légumes, crudités, céréales complètes) font aussi baisser le taux de LDL car elles possèdent la capacité de le «piéger» et de diminuer son absorption par l'organisme», explique le médecin.

L'activité physique n'a aucun effet sur le cholestérol.

FAUX C'est même le seul moyen connu pour faire monter le taux de «bon» cholestérol ! «Privilégiez les activités d'endurance durant lesquelles le rythme cardiaque s'élève. Vous devez être légèrement essoufflé mais tout de même capable de tenir une conversation. Pour obtenir ces effets, vous devez effectuer des séances de 30 à 40 min, tous les deux jours», précise le spécialiste. ●

L'éclairage de Marina Carrère d'Encausse

EN PRATIQUE...

▶ Les fromages contiennent entre 30 et 45, voire 60 % de matières grasses. Le mieux est de prendre des fromages à pâte molle puisqu'il y a plus d'eau à l'intérieur. Pour un même volume, vous mangez ainsi moins de gras.

▶ Si vous aimez le beurre, prenez un beurre de bonne qualité. Le beurre est utilisé dans l'alimentation pour capter les odeurs car la plupart des arômes sont lipophiles. Ils ont besoin de molécules grasses pour être captés. Mais pour faire la cuisine, vous pouvez utiliser des huiles végétales. L'huile d'olive tient, par exemple, parfaitement la cuisson à toutes les températures.

▶ L'œuf est riche en cholestérol (200 à 300 mg de cholestérol par jaune d'œuf). Mais consommer 2 à 3 œufs par semaine reste tout à fait raisonnable, même pour des gens qui ont trop de cholestérol.

**L'âge (plus de 50 ans pour un homme, plus de 60 ans pour une femme), des antécédents familiaux de maladie coronaire précoce, un tabagisme actuel ou arrêté depuis moins de trois ans, une hypertension artérielle, un diabète de type 2, le HDL inférieur à 0,4 g par litre.*

EN VENTE ACTUELLEMENT

TOP Santé

Découvrez le Hors-Série

BIEN MANGER !

+

130 RECETTES

pour se lancer !

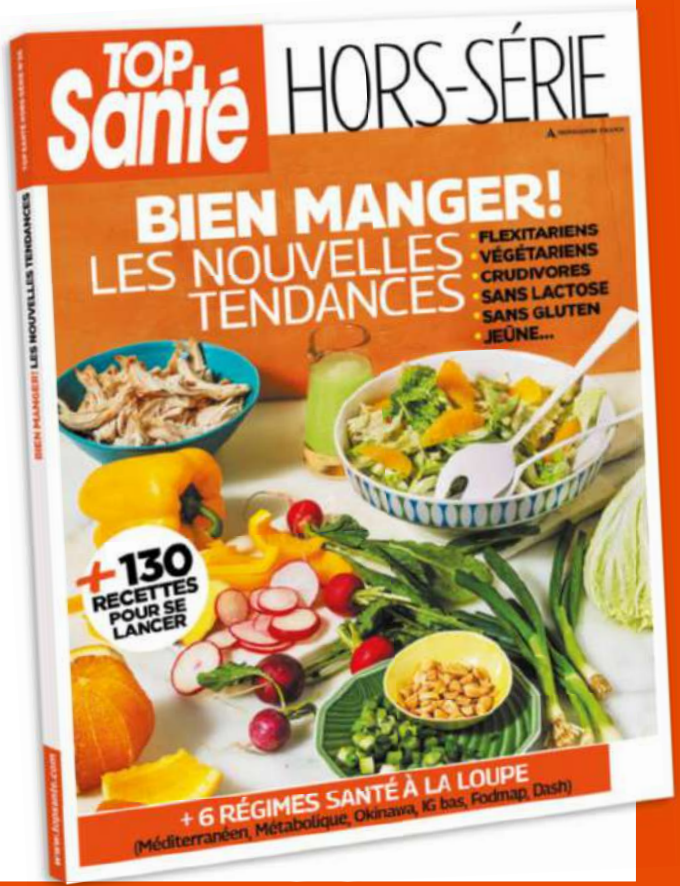

TOP SANTÉ,
N°1 DES MAGAZINES SANTÉ

La pollution n'aura pas votre peau !

Par Ingrid Haberfeld

Les particules polluantes sont partout et adhèrent facilement à l'épiderme ou la chevelure. Il est possible de freiner leurs effets néfastes, comme le détaille le Dr Philippe Deshayes, dermatologue-conseil chez Sanoflore.

Plomb, métaux lourds, oxyde d'azote, de soufre, monoxyde de carbone… Le visage subit chaque jour les assauts répétés de la pollution atmosphérique. «Asphyxiée et agressée, la peau vieillit prématurément, se marque de taches pigmentaires, voit réapparaître des boutons d'acné, s'assèche et se sensibilise», remarque le Dr Philippe Deshayes. Les cheveux ne sont pas épargnés car les particules polluantes abîment la fibre capillaire. Résultat, ils deviennent ternes et cassants, plus secs ou plus gras selon leur nature.

Le matin, sortez couverte

Appliquez deux gouttes de sérum antioxydant sur votre visage puis une noisette d'un soin spécifique «antipollution». «La composition de ces soins spécialisés offre un véritable bouclier. Ses actifs filmogènes empêchent l'adhésion des particules fines sur l'épiderme, tandis que sa formule apaisante et hydratante renforce la barrière cutanée», indique le dermatologue. N'oubliez pas d'appliquer une protection solaire SPF 20 ou 30 car le duo UV et pollution génère des radicaux libres qui endommagent les cellules et accélèrent le vieillissement de la peau.

Le soir, faites peau nette

Prenez le temps de bien nettoyer votre épiderme afin de débarrasser toutes traces de maquillage, d'impuretés et de

▸Il débarrasse la peau des particules polluantes, en renforçant sa barrière protectrice. ***Grains de Gommage, Aciana Botanica, Sanoflore, 75 ml, 16,50 €.***

▸Thé vert bio et SPF 20, un duo bouclier pour les citadines. ***Crème de Jour, Skin Defense, Essentials, Nivea, 50 ml, 8 €.***

SHUTTERSTOCK

particules polluantes. Pour cela, il est recommandé d'utiliser une huile ou un gel démaquillant à rincer. Puis vaporisez de l'eau thermale riche en sélénium. Deux études présentées en 2017 lors de l'European Academy of Dermatology and Venereology Congress ont démontré que ce minéral possédait la faculté de détoxifier la peau des métaux lourds. Laissez sécher, avant d'appliquer une noisette de soin, riche en actifs antioxydants et nourrissants.

Les cheveux sous haute protection

Le matin, appliquez une brume antipollution sur le cuir chevelu et les longueurs. Ce geste les préserve des méfaits de la pollution, les rafraîchit et les parfume. Cinq à six pulvérisations suffisent à mettre votre chevelure à l'abri. Le soir, un brossage soigneux élimine les particules de pollution. Deux fois par semaine, détoxifiez votre chevelure avec un shampooing doux à base d'actifs purifiants comme le citron ou la menthe. ●

Notre sélection

Elle neutralise les attaques de la pollution et dépose un parfum sur nos cheveux. ***Brume Purifiante à la menthe aquatique, Antipollution, Klorane, 100 ml, 13 €.***

Sa formule protège des UV et de la pollution. ***B-Protect 50 +, Peaux sensibles, Eau Thermale Avène, 30 ml, 13,40 €.***

Les micelles emprisonnent particules de pollution, sébum et impuretés pour mieux les éliminer lors du rinçage. ***Shampooing Micellaire Detox, Antipollution, Yves Rocher, 300 ml, 4,90 €.***

Publi-communiqué

Problèmes de cellulite ?

Ce comprimé naturel détruit littéralement la graisse stockée sous votre peau, même si vous ne faites pas de régime. Un vrai « miracle » !

Le bouche à oreille sur ce comprimé « tueur de cellulite » venant de Scandinavie est en train de faire le tour du monde à une vitesse record.

Forcer la cellulite à sortir du corps

Malgré sa puissance, ce comprimé est un produit de santé complètement naturel qui ne contient aucune substance chimique. Il a été mis au point par des scientifiques spécialistes des plantes qui ont associé plusieurs extraits végétaux agissant efficacement ensemble. On parle de « synergie ».

Efficace et rapide

Ce comprimé est tellement efficace qu'il commence à brûler la graisse presque immédiatement après avoir été avalé.
En effet, les principes bioactifs contenus dans les extraits de plantes atteignent très rapidement les couches profondes de la peau où cette graisse est stockée.

Un mode de fonctionnement inédit

Skin Care Cellufit Action contient des actifs végétaux uniques qui favorisent le déstockage des graisses et le drainage des zones de cellulite. Le Cumin noir, l'Aronie (une baie d'Amérique du Nord) et les pépins de Raisin agissent en synergie sur les réserves de graisse tandis que le Poivre noir et la Vitamine C favorisent l'élimination en stimulant la microcirculation sanguine.
Ces extraits végétaux sont associés à de la Choline, un nutriment essentiel au métabolisme des graisses.

Disponible en pharmacie et espace diététique

L'Arbre argenté, le logo New Nordic, est un gage de qualité et d'authenticité reconnu par des millions de personnes dans le monde.

Questions ? Les experts New Nordic vous répondent au **01 85 12 12 71** (tarif local) ou sur **www.vitalco.com**

Skin Care™ Cellufit Action 60 comprimés est disponible sous le code **ACL 295 18 40**.

Gobi et Dion

L'histoire incroyable du marathonien et de la petite chienne du désert

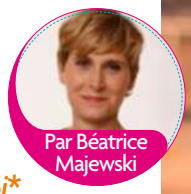

Par Béatrice Majewski

En juin 2016, le marathonien australien Dion Leonard participe à une course d'ultra-trail en Chine. Une petite chienne errante, Gobi, l'accompagne sur 125 km. À l'occasion de la sortie du livre *Gobi & moi, il revient sur cette rencontre.**

Gobi a changé ma vie ! Elle m'a apporté de l'amour, de bonnes énergies», confie Dion Leonard. En juin 2016, lorsqu'il arrive dans la ville chinoise d'Urumqi pour courir la Gobi March Race, un ultra-trail de 250 km sur sept jours dans le désert de Gobi, Dion Leonard, un marathonien de l'extrême, n'imagine pas une seconde que sa vie va être bouleversée. Solitaire, Dion n'est pas de ceux qui se mêlent aux autres coureurs. Il garde une certaine réserve, concentré sur sa course. «J'ai aperçu Gobi, le premier soir. Elle quémandait de la nourriture. Je la trouvais rigolote, mais il était hors de question que je partage quoi que ce soit avec elle», raconte Dion. Le deuxième jour, sur le départ, la petite chienne jette son dévolu sur le coureur et ne le lâche plus, avalant avec lui 125 km sur quatre étapes. «J'étais impressionné par son endurance. Je l'ai baptisée Gobi et elle est restée avec moi jusqu'à la fin», s'amuse Dion.

UNE DISPARITION INQUIÉTANTE

Le marathonien s'attache à l'animal : «Quand je courais dans le désert, j'ai compris que Gobi me ressemblait, je me reconnaissais en elle. Elle n'avait rien ni personne, et si je ne l'aidais pas, elle allait mourir.» Pas question de l'abandonner. «C'est le cœur brisé que j'ai laissé Gobi à l'une des organisatrices chinoises de la course. Je pensais que ce serait temporaire, le temps de lui établir des papiers», explique Dion. Mais quelques jours après son retour en Écosse, où il vit alors, il n'a plus de nouvelles de la chienne. En parallèle, il découvre l'étendue des formalités à remplir pour qu'elle puisse quitter la Chine. «Pour financer le voyage de Gobi, j'ai lancé une cagnotte de crowdfunding qui a eu un succès immédiat, s'étonne encore le sportif, puis Le *Daily Mirror* s'est intéressé à notre histoire et elle est devenue virale.» Malgré cette médiatisation, Dion n'a aucune info sur Gobi. Puis il apprend qu'elle a disparu.

UNE SOLIDARITÉ CHINOISE INESPÉRÉE

À Urumqi, une formidable chaîne de solidarité se crée. Une cinquantaine de personnes collent des affiches et cherchent Gobi dans les rues. De son côté, Dion est anéanti : «Comment pouvions-nous la retrouver dans une ville aussi vaste ? En août, je suis reparti à Urumqi pour participer aux recherches.» Mais rien n'avance. Un soir, Dion reçoit la photo d'un petit chien qu'une famille a recueilli. «J'étais tellement dépité que je me suis rendu chez ces gens sans espoir. Mais la chance a tourné : Gobi était là sur le canapé, elle a jappé dès qu'elle m'a vu, s'émerveille encore Dion. J'ai décidé de ne plus la quitter jusqu'à notre retour à Édimbourg.» Dion reste alors quatre mois et demi à Pékin, le temps que toutes les formalités administratives et sanitaires soient remplies, puis il s'envole le 1er janvier 2017 vers l'Écosse, Gobi bien serrée contre lui. Depuis, la petite chienne et son maître ne se quittent plus. C'est même ensemble qu'ils ont participé au dernier marathon de Paris le 14 avril 2019. ●

*Gobi & moi, *Dion Leonard, Harper Collins, 18 €.*

COLLECTION PERSONNELLE

ADOPTEZ-LE
www.la-spa.fr

ROUCKY Ce croisé berger a été abandonné au décès de son propriétaire. Calme, câlin, il a passé la majeure partie de sa vie à l'attache. À 11 ans, il attend une famille aimante.

Contacts Refuge de Millau
Route de Paulhe, 12100 Millau
Tél. : 05.65.61.26.27
et sur www.la-spa.fr/millau
Une participation est demandée par le refuge.

NOUVEAU

LE MAGAZINE OFFICIEL DE JUSTE ZOÉ

#MODE
#BEAUTÉ
#INTERVIEW
#BEST OF VIDEOS
#DRAW MY LIFE

+ EN CADEAU
8 CARTES POSTALES DÉCO

EN VENTE ACTUELLEMENT
CHEZ VOTRE MARCHAND DE JOURNAUX !

Vacances en Europe

Prenez vos précautions

Comme ressortissant de l'UE, vous bénéficiez de démarches simplifiées pour voyager... de Gran Canaria à Rovaniemi*. Certaines vérifications s'imposent néanmoins.

Par Frédérique Lehmann

1. Pensez à prendre **tous vos papiers**

■ **Une carte d'identité en cours de validité** suffit pour vous déplacer dans l'UE, ainsi qu'en Islande, au Lichtenstein, en Norvège et en Suisse. Depuis le 1er janvier 2014, elle est valable quinze ans pour les majeurs (dix ans pour les mineurs). Le passeport biométrique, lui, est valable dix ans pour les plus de 18 ans, cinq ans pour les mineurs.

■ **Si vous partez avec des enfants autres que les vôtres,** vous devez être muni pour chacun de leur carte d'identité ainsi que d'une autorisation de sortie du territoire signée par l'un de leurs parents (formulaire Cerfa n° 15646*01 disponible sur service-public.fr). Le formulaire doit être accompagné de la photocopie d'une pièce d'identité du signataire.

■ **Un permis de conduire français permet de circuler et de louer un véhicule dans l'UE.** Il en va de même en Islande, au Lichtenstein, en Norvège et en Suisse. Emportez également le certificat d'immatriculation de votre véhicule, un constat amiable en français (et/ou en anglais) ainsi que votre carte verte d'assurance automobile.

2. N'oubliez pas **la carte européenne d'assurance maladie**

Deux semaines au moins avant votre départ, demandez votre carte nominative, gratuite et valable deux ans sur le site de la Caisse d'assurance maladie (espace personnel sur ameli.fr) ou par téléphone au 36 46 (0,06 €/min + prix appel). Vous serez ainsi remboursé de vos dépenses de santé aux conditions de prise en charge du pays visité, y compris en Islande, au Lichtenstein, en Norvège et en Suisse. Chaque membre de la famille, quel que soit son âge, doit avoir la sienne.

3. Vérifiez **les plafonds de votre carte bancaire**

Avant de partir, faites confirmer par votre banque le volume de retraits et de paiements que vous pourrez effectuer avec votre CB à l'étranger. Si besoin, demandez une augmentation provisoire des plafonds, le temps de vos vacances. Enfin, jusqu'à 10 000 € sur vous (espèces, chèques de voyage, devises), vous pouvez vous déplacer sans rien déclarer.

SHUTTERSTOCK

4. Faites établir **un passeport européen pour votre animal**

Délivré par les vétérinaires, il atteste que votre chien, chat ou même furet est vacciné contre la rage et qu'il est identifié par une puce électronique ou un tatouage. Vous pourrez alors voyager avec lui dans l'UE et en Suisse, à l'exception de la Finlande, l'Irlande, Malte et la Suède, pour lesquels un titrage d'anticorps récent et une déclaration de traitement antiparasitaire sont exigés en plus. ●

Contacts utiles : *Centre européen des consommateurs France, tél. : 0820.200.999. europe-consommateurs.eu et l'appli gratuite ECC-Net Travel.*

Les bons réflexes avant d'embarquer

▶ **En avion,** vérifiez les mensurations imposées par la compagnie pour le bagage cabine. N'emportez pas plus de 1 litre de «liquides personnels» en cabine, en flacons de 100 ml max. (aérosols et gels compris).

▶ **En train,** étiquetez lisiblement vos valises et bagages à main et ne les perdez jamais de vue.

▶ **En ferry,** il vous faudra probablement laisser votre animal dans votre véhicule ou dans le chenil du bateau. Prévoyez le nécessaire (eau, croquettes, couverture).

***Les États membres de l'Union européenne :** Allemagne, Autriche, Belgique, Bulgarie, Chypre, Croatie, Danemark, Espagne (y compris les îles Baléares et Canaries), Estonie, Finlande, France (métropole, Guadeloupe, Martinique, Guyane française, la Réunion), Grèce, Hongrie, Irlande, Italie, Lettonie, Lituanie, Luxembourg, Malte, Pays-Bas, Pologne, Portugal (les archipels de Madère et des Açores inclus), République tchèque, Roumanie, Royaume-Uni avant le Brexit, Slovaquie, Slovénie et Suède.*

NOUVEAU

JOUEZ EN VISITANT LA FRANCE !

EN VENTE ACTUELLEMENT CHEZ VOTRE MARCHAND DE JOURNAUX

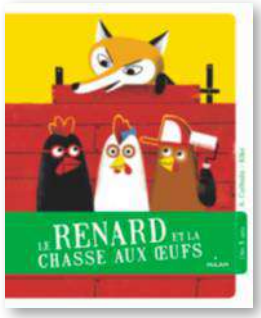

Mésaventures de poules

Une histoire au sein d'un poulailler à côté du terrier d'un renard. Les petits vont adorer ces cocottes pleines de ressources. **Le Renard et la chasse aux œufs,** ***d'Agnès Cathala et Kiko, Éd. Milan, 4,99 €.***

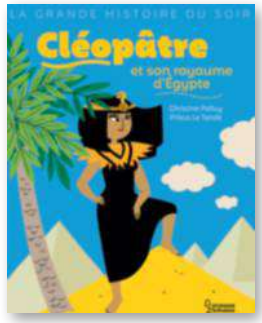

Cours du soir

Des textes courts et de splendides illustrations pour faire découvrir aux enfants un personnage historique. **Cléopâtre et son royaume d'Égypte,** ***de Christine Palluy et Prisca Le Tandé, Éd. Larousse Jeunesse, 4,95 €.***

Croque-qui-peut

Un livre fantasque et plein de trous, qui fera rire aux éclats les bambins avant qu'ils ne plongent dans les bras de Morphée. **Glouton, le croqueur de livres,** ***d'Emma Yarlett, Éd. Gründ, 12,95 €.***

Être soi-même

Un joli conte qui décrit la vie d'une petite fille qui cherche sa place et voudrait vivre des aventures palpitantes. **Poussière d'étoile,** ***de Jeanne Willis, illustré par Briony May Smith, Éd. Gallimard Jeunesse, 14,90 €.***

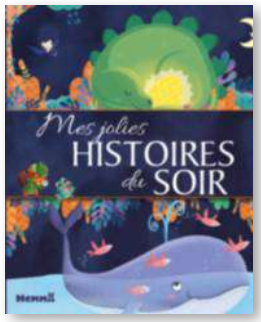

Doux rêves

Un recueil composé de douze histoires toutes plus belles les unes que les autres pour faciliter l'endormissement des petits. **Mes jolies histoires du soir,** ***collectif d'auteurs, Éd. Hemma, 2,95 €.***

Raconte-moi une histoire...

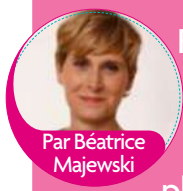

Par Béatrice Majewski

Pas facile d'avoir chaque soir l'imagination nécessaire pour inventer un récit peuplé de personnages amusants. Pour ne plus être pris au dépourvu, voici notre sélection d'ouvrages aux contes, légendes et aventures intemporels.

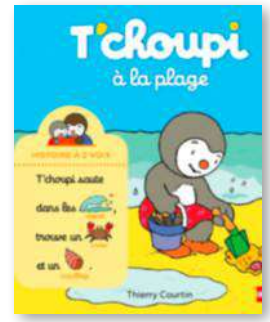

Envie d'évasion

Le célèbre petit personnage part en vacances au bord de la mer où il va vivre un tas d'aventures passionnantes. **T'choupi à la plage,** ***de Thierry Courtin, Éd. Nathan, 5,70 €.***

Qui suis-je ?

Une histoire drôle et émouvante d'un petit fantôme qui ne fait peur à personne. Ce texte explique comment accepter les différences. **Fantomelette,** ***de Charlotte Erlih et Marjolaine Leray, Éd. Gallimard Jeunesse, 13,50 €.***

Péripéties insolites

Une histoire incroyable où après de fortes chutes de neige sur Paris, la tour Eiffel décide de dévaler les pentes enneigées. **La tour Eiffel fait du ski,** ***de Mymi Doinet, illustrations de Mélanie Roubineau, Éd. Nathan, 5,60 €.***

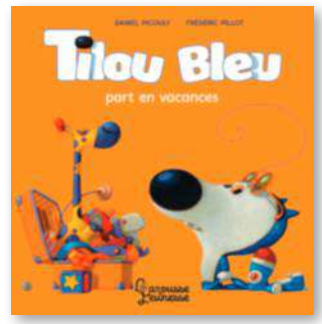

Cap sur les vacances

Le petit loup bleu part en villégiature avec, bien sûr, son doudou et sa famille pour vivre des aventures extraordinaires. **Titou Bleu part en vacances,** ***de Daniel Picouly et Frédéric Pillot, Éd. Larousse Jeunesse, 5,50 €.***

Légendes d'antan

Princesses, chevaliers, dragons... Toute la panoplie des contes est concentrée dans cet ouvrage qui n'a qu'un objectif: endormir les plus petits. **Histoires pour faire de beaux rêves,** ***collectifs d'auteurs, Éd. Milan, 12,90 €.***

E.Leclerc

TOUT CE QUI COMPTE POUR VOUS
EXISTE À PRIX E.LECLERC

>> DU 24 AVRIL AU <<
>>> 4 MAI 2019 <<<

TOUT EST COMPACT, MÊME SON PRIX.

98,90 €

POUSSETTE ULTRA COMPACTE
TEENY

Safety 1ST

De la naissance à 15 kg (3 ans environ)
Poids poussette : 5,60 kg
Inclinaison du dossier par sangles.

Sac de transport inclus

Pliage ultra compact

Pour connaître la liste des magasins participants, les dates et les modalités, appelez : ALLO E.Leclerc N°Cristal 09 69 32 42 52 APPEL NON SURTAXÉ
Du lundi au samedi de 8 h 30 à 19 h sauf les jours fériés et de 8 h 30 à 18 h les veilles de jours fériés.

GALEC – 26 QUAI MARCEL BOYER – 94200 IVRY-SUR-SEINE. 642 007 991 RCS CRÉTEIL.

L'heure du Goûter

Martin, le hérisson fantasque

POUR 1 HÉRISSON
Préparation : 25 min
Facile - Pas cher

INGRÉDIENTS : 1 moelleux chocolat Ker Cadélac • 1 madeleine extra-moelleuse perles de sucre Ker Cadélac • 4 bonbons de réglisse carrés de couleur • 1 réglisse tube fourré • 1 réglisse tube tressé • Perles en sucre argentées • 1 feutre alimentaire saveur vanille.

■ **Taillez,** à l'aide d'un emporte-pièce en étoile, une dizaine d'étoiles de 1 cm d'épaisseur dans le moelleux chocolat. Coupez une branche de chaque étoile afin d'obtenir un côté plat et droit.

■ **Enfilez** les étoiles sur un pic à brochette en bois, en les alternant en quinconce (la partie plane doit toujours être vers le bas). Retaillez au besoin, au niveau de la base.

■ **Coupez** la madeleine perles de sucre en deux, dans la largeur.

■ **Utilisez** la première moitié pour faire la tête, en la piquant à l'extrémité du pic en bois.

■ **Tranchez** deux rondelles dans le réglisse tube fourré, pour faire les yeux puis collez-les à l'aide du feutre alimentaire saveur vanille.

■ **Coupez** un morceau dans le tube de réglisse tressé puis collez-le avec le feutre, pour faire le nez.

■ **Tranchez** les 4 bonbons de réglisse carrés de couleur, sans les désolidariser. Placez-les de chaque côté du hérisson pour figurer les pattes.

■ **Décorez** les arêtes des étoiles en collant des perles de sucre argentées sur chaque extrémité.

■ **Servez.**

Jojo, le lapin farceur

POUR 1 LAPIN
Préparation : 25 min
Facile - Pas cher

INGRÉDIENTS : 2 gâteaux bretons pur beurre Ker Cadélac • 1 pot de pâte à tartiner à la noisette • 1 sachet de perles de sucre multicolores • 2 tubes de guimauve • 1 assortiment de bonbons de différentes formes (étoiles, grosses billes dragéifiées, fraises, frites, spaghettis).

■ **Découpez** un des gâteaux bretons dans l'épaisseur, afin d'obtenir 2 cercles. Badigeonnez un des cercles de pâte à tartiner puis reconstituez le gâteau (ce sera la tête du lapin). Disposez-le au centre d'un plat de service.
■ **Déposez** 2 grosses billes dragéifiées noires sur 2 bonbons en forme d'étoile puis positionnez-les pour faire les yeux. Faites les sourcils avec 2 bonbons frites. Placez, pour le nez, une rosace de pâte à tartiner et déposez-y un bonbon fraise. Réalisez les moustaches avec les bonbons spaghettis et les dents avec deux morceaux de guimauve.
■ **Divisez** le second gâteau breton en 2 demi-lunes. Coupez, dans la première moitié, 4 parts. Recouvrez-les de pâte à tartiner puis décorez-les avec les perles de sucre. Disposez 2 parts à la base de la tête du lapin avec un morceau de guimauve entre les 2, pour figurer un nœud papillon. Réservez les 2 autres parts pour un autre dessert.
■ **Taillez** les oreilles dans l'autre demi-lune du gâteau. Déposez au centre de chaque oreille, de la pâte à tartiner et décorez de perles de sucre. Disposez les oreilles de part et d'autre de la tête du lapin. Servez.

Maya, l'abeille surprise

POUR 1 ABEILLE
Préparation : 20 min - Réfrigération : 4h30
Assez facile - Pas cher

INGRÉDIENTS : 1 moelleux original Ker Cadélac • 1 moelleux chocolat Ker Cadélac • 1 galette bretonne pur beurre • 1 Mini's aux pépites de chocolat • 1 barquette de framboises • Du chocolat blanc, des petites billes, des cœurs en sucre, des fils bonbons. **Pour la mousse au chocolat :** • 200 g de chocolat noir • 50 g de sucre • 3 œufs.

■ **Découpez** le moelleux original et le moelleux chocolat dans la longueur. Faites des bandelettes d'1 cm de largeur.
■ **Disposez** du film alimentaire dans un grand bol en silicone pour faciliter le démoulage. Tapissez de bandelettes en alternant moelleux chocolat et moelleux original.
■ **Faites** fondre, pour la mousse, le chocolat au bain-marie. Mélangez dans un saladier les jaunes d'œufs et le sucre, puis ajoutez le chocolat fondu.
■ **Montez** les blancs en neige ferme puis incorporez-les délicatement à la préparation.
■ **Versez** la mousse au chocolat dans le bol en y incorporant les framboises. Réservez au frais 4 h.
■ **Sortez** le bol du réfrigérateur, ajoutez le reste des bandes de moelleux pour fermer le bol. Replacez au frais 30 min.
■ **Sortez** le bol, démoulez-le délicatement puis décorez avec un Mini's pour faire la tête de l'abeille. Coupez une galette bretonne en deux morceaux, puis plantez-les dans le corps pour les ailes. Placez 2 bâtonnets de chocolat blanc pour les antennes, déposez un cœur en sucre pour la bouche, 2 billes argentées pour les yeux et des fils bonbons de 3 cm pour les pattes.
■ **Placez** l'abeille au frais. Sortez-la 5 min avant de servir.

PHOTOS : A POINT STUDIO POUR KER CADELAC

Coordination : Béatrice Majewski

Télé Star Jeux

100% jeux, plaisir et détente

PLUS DE 4000€ DE LOTS À GAGNER

À GAGNER

275 JEUX

MOTS CROISÉS
MOTS À CASER...
SUDOKUS...

DES GRILLES POUR TOUS
D FORCE 1 FORCE 2 FORCE 3 FORCE 4 FORCE E FORCE

39 PAGES DE MOTS FLÉCHÉS

EN VENTE ACTUELLEMENT

chez votre marchand de journaux

Cahier
Jeux

Super Sudoku

Une grille de Super Sudoku est composée de 5 grilles de Sudoku imbriquées. Chaque grille comporte 9 carrés de 9 cases, soit au total 81 cases. L'objectif de ce jeu de logique est de parvenir à inscrire tous les chiffres de 1 à 9 (sans qu'ils se répètent) dans un ordre quelconque, dans chaque ligne, chaque colonne et chaque carré de neuf cases. Chaque semaine, *Télé Star* vous offre un Super Sudoku de niveau différent pour le plaisir de tous.

Difficile

						2	9					7					3			
														9			6			
	5	6			4								2		5				4	7
			3	2									4							6
	1						8	5				5				7				2
	7												7		9			1		
					5		2	6	4				3	1		8				5
		2								8	1						9	8		
9		3	7					1			6						4		1	
										5		6		2						
						6		5	8											
4					9		5		3		4				7				9	
2	8									2		5	7				3			4
	1		3					2				3				9	5			
		7			6	2							3		4	5			7	1
		8	1					5				7			2				4	
	6			3				9					9			6		2		
		3	6			7									9		2	4	6	
6				4			9							2			8			
						4	3						5			4				

Solution dans le prochain numéro

Dicoplus

Par Aurélien Kermarrec

Retrouvez sur la grille tous ces mots du «dico» et rayez-les. Ceux-ci sont inscrits horizontalement de gauche à droite ou de droite à gauche, verticalement de haut en bas ou de bas en haut, mais jamais en diagonale. Chaque lettre ne sert qu'une fois. Cette recherche effectuée, il restera alors plusieurs mots également inscrits dans le désordre qui, assemblés, forment une phrase suggérée par la photo.

ABYSSAL
AÉROFREIN
ANTICYCLONE
AUPARAVANT
BADABOUM
BETTERAVIER
BOURBON
BURUNDAIS
CAPRICORNE
COPYRIGHT
CROCUS
CYMBALE
DAZIBAO
DÉRIVATIF
DOCTORAT
DYSHARMONIE
ÉLIGIBLE
ÉPONYME
~~ESCOGRIFFE~~
EXTRALUCIDE
FABULISTE
FLAMENCO
FORBAN
FRONTISPICE
GAZODUC
GENTLEMAN
GRAPHOLOGUE
GUINDEAU
HARDWARE
HÉLICON
HIPPOCAMPE
HYDROFOIL
IMBROGLIO
INTERSTICE
IRRÉSOLU
ISOBARE
JAPONISANT
JUJUBIER
KARAOKÉ
KILOTONNE
LEADERSHIP
LILLIPUTIEN
LOBBYING
LUTHIER
MALACHITE
MEXICAIN
MORTADELLE
~~MUNSTER~~
NAVARIN
NÉOLITHIQUE
NOVEMBRE
NUPTIALITÉ
OCÉANIEN
OMNICOLORE
OPTIONNEL
OTTOMAN
PACHYDERME
PIROGUIER
PLÉTHORE
PSCHITT
QUADRICEPS
QUÉBÉCOIS
QUOTITÉ
REBLOCHON
RHUBARBE
ROCAMADOUR
RUSTAUD
SAUGRENU
SINGLETON
STRAPONTIN
SYNTAXE
TAMANOIR
THÉSARD
TRATTORIA
TYROLIENNE
UBIQUITÉ
UKULÉLÉ
UNIVOQUE
URTICAIRE
USURPATEUR
VACHERIN
VERMEIL
VIDÉOCLIP
VOLUPTUEUX
WARGAME
XIPHOPHORE
YPRÉAU
ZIZANIE

L	E	M	A	U	R	T	I	E	I	Z	S	I	B	U	R	U	N	B	L	E	B	R	U	A	U	D	B	O	U	M
T	G	V	N	O	K	É	C	I	Z	L	O	R	E	S	I	A	D	I	O	T	O	B	O	T	E	D	A	É	B	É
N	E	E	R	A	I	R	A	N	A	I	B	A	A	U	P	A	I	G	U	I	N	R	U	S	N	A	N	C	Q	U
E	M	R	A	V	N	A	I	R	E	O	F	O	R	H	T	R	L	B	Q	T	L	O	T	O	N	B	I	O	I	S
I	N	S	K	O	U	V	A	A	A	L	L	E	D	É	V	A	É	O	N	É	I	I	S	A	D	E	E	R	F	A
L	U	T	E	R	L	O	N	B	S	T	T	I	Y	S	A	A	L	E	H	E	K	N	H	N	O	R	A	T	O	N
T	M	T	A	E	L	I	R	Y	S	A	N	S	H	A	N	B	T	I	A	U	R	O	A	T	T	C	A	É	R	T
H	P	T	D	F	A	B	O	N	A	M	O	P	D	R	T	M	R	R	O	J	A	P	R	D	W	O	C	Y	C	I
G	S	I	E	P	I	U	I	H	I	F	R	I	C	E	C	Y	A	T	T	I	H	T	O	F	A	D	L	O	N	X
I	C	H	R	S	H	L	R	E	P	P										E	N	U	R	E	R	O	G	L	E	I
R	Y	P	O	U	M	I	S	T	C	O										R	E	L	B	A	N	R	P	I	H	P
I	R	R	C	L	O	E	P	M	A	V										O	I	O	N	I	M	B	L	O	O	E
M	O	É	S	O	R	N	I	R	E	A										C	N	H	L	B	E	R	É	T	P	R
A	T	U	K	U	T	A	D	S	H	C										É	A	C	O	F	E	R	O	H	H	O
N	T	L	E	S	A	R	E	T	R	A										L	I	L	L	E	M	J	U	Q	U	A
R	O	É	D	I	E	U	L	L	E	P										H	I	Q	I	R	M	E	J	A	U	D
E	B	L	É	C	T	A	I	T	N	O										T	N	U	P	E	I	B	U	É	E	R
I	E	T	T	U	E	P	N	V	O	L										I	É	E	U	T	I	Y	P	R	I	I
V	A	R	E	L	T	R	U	S	U	U										L	O	E	M	C	E	G	M	O	N	C
E	X	T	R	A	I	H	N	I	Y	P										N	O	V	B	U	N	A	R	S	P	E
Z	I	B	A	L	A	C	G	E	B	T	U	E	E	R	U	N	O	N	D	É	R	I	R	D	O	Z	A	I	E	N
A	C	I	O	A	G	O	C	S	B	O	L	U	D	M	E	I	P	Y	M	T	A	V	E	D	Y	S	H	L	O	N
D	O	R	N'	M	R	G	R	A	P	N	I	X	Y	H	C	V	É	L'	E	I	G	L	E	N	N	O	T	Y	R	E
W	R	P	E	S	I	F	F	E	H	T	P	O	C	N	A	O	Q	A	V	F	U	I	N	D	O	B	T	P	I	R
A	N	A	C	T-	C	S	U	E	O	E	A	S	M	E	P	P	U	C	O	I	E	U	A	E	I	T	E	N	R	O
R	E	H	É	L	E	A	G	O	L	R	F	L	A	E	V	I	E	R	O	R	B	R	A	B	S	P	O	U	E	G
G	A	M	C	I	R	U	G	R	E	S	T	I	C	X	I	L	C	M	C	U	I	T	É	U	I	N	É	N	I	U
U	R	E	O	N	O	N	M	O	N	U	E	S	E	A	D	É	O	E	X	S	U	Q	N	H	R	G	T	U	P	T
O	D	A	M	A	C	I	C	O	L	O	R	Y	N	T	N	I	A	C	I	U	B	I	O	T	E	L	I	L	A	I

ISTOCK

Solution dans le prochain numéro

Lettres mystérieuses

Par Macéo Alaïa

HÔTES QUI PAIENT LE CŒUR DE LA BUVETTE
ILS SONT DE MÈCHE ÉQUIDÉS
CONVICTION EX-EMPEREUR
HALLES AUX POISSONS SERTIES
PALMIPÈDE
COULEUR DE PALME GRANDE PERSONNE
VOISINE EUROPÉENNE CANAL CULTUREL
DE L'OR AU LABO ANALYSE
GROS FROMAGES PRONOM
IL PART EN FUMÉE
ELLES LIENT LES PAGES TROU DE VIOLON
PLAQUE DE CUISSON RYTHME CUBAIN
JEUNE DANSEUSE PREMIER NAVIGATEUR
FAUTE! ONDES D'ANTAN
INTERROM-PANT DÉSA-GRÉABLE
QUI SERT CITÉ BIBLIQUE
ÉQUERRE UNITÉ ÉLECTRIQUE
PEU FRÉQUENTS FRUITS ROUGES
BOUCLES DE LACETS
FIN JANVIER
PETIT SAC MAISON
REJETÉ
DÉCONNEC-TÉS PISTE EN MONTAGNE
DISPARITION INFUSIONS
ÉCHELONNÉE COUTUMIER
NATURELLE ARRÊTS
FAIT DE SCOUT BORD DE PLAIE
MAMIE BATTU
ACQUÉREUR
LEURRE DE PÊCHEUR TEINTÉ
DÉSAVAN-TAGÉE RENCONTRE DE PACKS
CHOSE DU MAÎTRE FILS D'ISAAC
C'EST L'ÉLITE ÔTÉ
DÉSABUSÉS
MI-TEMPS BUANDERIES PUBLIQUES
JARRES ANTIQUES RÔTIS
TRAVAIL-LEUSES SAINT DE BIGORRE
LARGEUR DE TISSU SLAVES
PRINTEMPS EFFORCÉS
SET DE TABLE
DISTENDUE HUMILIÉS
TEMPS D'ARRÊT
L'EUROPE REDÉMAR-RAGE
UNITÉ DE TEMPS
TRÉSOR DE MÉDOR SUPPOSI-TION
SOIFFARDS TEST CÉRÉBRAL
SÉQUENCES FILMÉES
QUI SE PRIVE
GRISERIE AMORPHE
SOLEIL ÉGYPTIEN MALADIE BOVINE
FENDILLÉ AOC EN ITALIE
ACQUIS TIGE DE CÉRÉALE
INFLUENCER ÉLANCÉS
VÉLO CROSS
ANIMAL D'INTÉRIEUR
INTIME
EXAMEN GALERIES ARTISTIQUES
APPARU DÉCODANT
LOCALITÉ POSSESSIF
EMPLACE-MENTS
PARESSEUX OFFICIER SUPÉRIEUR
PETIT TOUR CONDITION
ÉCLAIRAGE SOUDAIN GOUFFRE
LONG CONTRAT
ANONYME PÉRUVIEN
LABO D'ALTITUDE FOURREAU
SORTIS DE L'ALAMBIC CHEVILLE DE GOLF
CONTESTÉ
RÉSEAU MONDIAL MIS AU POINT
TEINTE DUE AU TEMPS À CET ENDROIT
ÉCIMANT ÎLE OU NOTE
MARQUE DE FATIGUE
D'UNE SEULE COULEUR
MALLETTE
CORTÈGES

En rassemblant les lettres numérotées dans la grille, vous reconstituerez le nom d'une sportive russe.

1	2	3	4	5		6	7	8	9	10	11	12	13	14

Solution dans le prochain numéro

Mots à caser

Par Loïc Audrain

Remettez à leur place, dans la grille, chacun des mots fournis en vrac qui figurent ci-dessous. Il restera 4 mots à trouver sur la couleur rouge.

Départ facile P — Départ difficile N

2	SA	BUE	SIX	ÉROS	5	GUÉRI	TARTE	DEVENU	REÇUES	DJAÏNES	RÉALITÉ	INFORMER
AÏ	SE	CLÉ	SOI	ESSE	ALPHA	IDÉES	TERRE	ÉLIMÉS	SAISON	ÉCARTÉE	RECETTE	MERCIERS
AL	SU	COU	SOL	ÉTAI	AMOUR	LIPPU	TIARE	ENVIER	SALLES	ÉGLISES	RELOGER	RESTAURÉ
AR	TÉ	CRS	STE	ÊTRE	ANCRE	NETTE	TORSE	ESPRIT	SECRET	ÉJECTÉS	ROUVRIR	TABOURET
AS	TP	DER	TEL	ÉTUI	ARCHE	OSIER	TRIAL	GABARE	SEMEUR	EMMÊLÉS	SEVRÉES	VINAIGRE
CE	UI	EMS	TTC	FADO	AVRIL	OTITE	TUÉES	GLUTEN	SÉVÈRE	ENTENDU	SIESTES	
CI	UN	ÉON	URE	GEIE	CADUC	OUEST	USINE	INERTE	SURNOM	ÉPOUSER	SOURCIL	9
DG	VS	EUE	URI	LARD	CRÂNE	PÂMER	VELUS	KHMÈRE	TURBAN	EXEMPTS	STUDIOS	DRESSEURS
ER	XI	ÎLE	VER	LEUR	CRÈME	PLEIN	VIEIL	LAISSE	URÉMIE	FIXETTE	TOMBOLA	NIAISERIE
KM		INN		ORNÉ	DISCO	POUAH		LIMIER		GLOIRES	T-SHIRTS	PIÉTINÉES
LI	3	IRM	4	OSER	ÉLÈVE	RAVIE	6	LOUEUR	7	GRANITS	VARAPPE	
MA	ABS	LAS	ASTI	ÔTER	EMBUÉ	RÈGLE	ASEXUÉ	MANGÉE	ADROITE	GROSSIR		
OR	ACE	LIE	BÂTÉ	RATÉ	ENCRE	RELUS	ASSAUT	MÊLANT	ALIÉNER	NEUTRON	8	
OS	AIL	LOI	CELA	REIN	ENTES	REPLI	BIRÈME	NAUSÉE	AVOCATS	NUISANT	ASSUMÉES	
OU	AIR	LUI	CRAN	SALI	ÉPAIS	SACRE	CAUSAL	ORVETS	BEURRÉE	OISEUSE	AUSTÈRES	
PS	API	NOS	DÉCI	SANS	ÉPARS	SARDE	CÉDANT	PASSER	BISTROS	OPPOSÉE	CARPIENS	
RD	BÉE	ONU	DOUX	SPIS	ÉTAIN	SÉIDE	COURBE	PENSIF	BLEUIES	PAGINÉE	DÉSIRÉES	
RÉ	BLÉ	ÖRE	DUOS	TUES	FÊLÉS	SONGE	DANSÉE	PUISÉE	BORNÉES	PILIERS	ENRAGÉES	
RI	BON	RAT	ÉDEN	VUES	GÊNÉE	STADE	DESSIN	PUTSCH	DENRÉES	PUBERTÉ	FINANCER	

Solution dans le prochain numéro

Sudoku

Chaque grille de Sudoku est composée de 9 carrés de 9 cases. Complétez les grilles avec tous les chiffres de 1 à 9, qui ne doivent être placés qu'une seule fois dans chaque ligne, chaque colonne et chaque carré. Chaque semaine, *Télé Star* vous offre quatre grilles de niveaux différents pour le plaisir de tous.

Facile

4			5					3
				6			5	9
1		2			7	4		
		7		2				
8	4	5	7			6		
	2				5	3		8
5	9	4		7	3	8		
2		1	8	5			4	
		8	9	1		2		

Moyen

					7			
4		5		6				1
6						7		2
7					2	8		
		1	3		9		5	
							9	
								5
5	8		4					3
		7		1				

Difficile

			4	5	3		1	
	1				7	5		
9								6
3		8			2	6		5
							9	3
		7		6				
4								
			7			2		
5				2	4	9		

Diabolique

3	7			1	8			
							9	
		5			6			
	2		1	5	3			6
		1		7		3		
							8	
5	1	6			7			
			3					
			4	2		7		

Solution dans le prochain numéro

Mots fl

COUP DE MASSE / SIÈGES DE CAMPAGNE
DÉVOUÉ / LITTORALE
TOILES DE CINÉMAS / PAS COURANT
DIÈTE / MESURE CHINOISE
CANTINE DES OFFICIERS / MILLIMÈTRE
LETTRE GRECQUE
MESURE DE BÛCHES
MALAXÉ / ACHEVER
VILLE D'ITALIE / ARTICLE
NOMMAI À LA SUITE
BAIN D'ANTAN
TERRASSES À RAYONS / RAMÈNERA LA TERRE
FIXA LE SULKY / DIFFORME
PLAT CANADIEN / FUT APTE (A...)
IL SE RÉPOND À LUI-MÊME
ANTIMOINE / SCANDIUM
MUSE / CODE POUR LA SUISSE
TRAVERSIER / VOLAS LE CLIENT
A POUFFÉ (A...) / ENFANT DU PIRÉE
GREFFES / PAYS DIVISÉ
FAIRE MARRON
HYBRIDE D'ÂNE / NÉGLIGÉ
UTILISA SON ARME
À LUI / MANCHE
PRÉNOM DE L'ACTRICE / SON NOM
BRANCHE DE LA TÉLÉVISION / MAROTTE
DIEU DE L'AMOUR / RENDUS POINTUS
DISQUE / POMPE À LA FERME
DOUZE HEURES
GAMIN DE PARIS / DÉBÂCLE
SES CONTOURS SONT VAGUES
SALAUD / ERSATZ DE SOLEIL
ELLE SORT DE SAINT-CLAUDE
MATIÈRE À POT / CLÉ DE CATCHEUR
TRÈS ANCIEN / LOMBRIC
CÉRÉALE / AXE
SE REND / FAISANT BRILLER
BEAU GESTE / ENTÉRINA
POURTANT / NOM DE PAPE
DÉSIR / HOOLIGANS
IMITATION / BOÎTES À LUNETTES
SOCIÉTÉ / ÉTABLE À PORCS
ELLE ARROSE BERNE
ELLE EST BONNE À TABLE
TRÈS RAPIDES
PILLAGE / TIRER UN BÉNÉFICE
C'EST-À-DIRE / COPULATIF
METTRE À L'ESSAI / TITRE D'AVOCAT
MACHINE POUR PERCER
TRÉSOR PUBLIC / LATENT
TÉNUE / ALCALOÏDE TOXIQUE
DÉLICIEUX REFRAIN / SAISIT
ÇA COULE DE SOURCE / ROI D'ISRAËL
BABA COOL / BAROUF
NICHE FUNÉRAIRE
PROPRES AUX SOIES PORCINES / CROYANCE
CARNE / TENDANCE
PARTIE D'ÉGLISE / COL VERS NICE
BAUDET / ALLER EN JUSTICE
SOLEIL ANTIQUE / PUITS DE SCIENCE
ÉPERVIER MÂLE / MISSIVE
POINTS OPPOSÉS / STALLE
VILLE SUR LA LOIRE / DÉTESTER
RÉUNION DU PARTI / TROUVAILLE D'ARIANE
POINTE BRETONNE / BOUT DE GRAS
CANAL SUISSE / CERCLE LUMINEUX
PARTIE DE SOIRÉE / CEINTURE
SOUILLÉ / IL EST CHARGÉ DE REFROIDIR
SANS VERGOGNE / HOMME DE CARAVANE
HÉROS CORNÉLIEN
SUPRÊME À MOSCOU / PIÈCE DE JEU
HOMMES DE SEIN / LAC VERS LUCHON
THERMES D'ARIÈGE / VILLE DU NIGERIA
COR DE CERF / MIT DES FALBALAS
SOIRÉE DANSANTE / CANARD SAUVAGE
TA POMME / NATUREL
MATÉRIEL DE LEVAGE / ÉVITA UN DÉRAPAGE
MÉDECIN ABRÉGÉ / CHANTEUR LYRIQUE
BOUT DE TERRAIN / TROGNON
RÉCIPIENTS À EAU / BŒUF SACRÉ
ANCIENNE GLACIATION
ESCLAVE ANTIQUE / ÉTERNEL FÉMININ
BOMBE ESPAGNOLE
ÉCRAN BLANC / POSTE À LA POSTE
RIVIÈRE SUISSE / CET HOMME
GREEN INTIME
BOÎTE À BIJOUX
SÉDIMENT MEUBLE / ENGENDRAI
FLEUVE ITALIEN / MAÎTRE CARRÉ
BLANCHE ET PURE / ARGON
DIVINITÉ MARINE / TECHNÉ-TIUM
SANS FRET / SOLDAT ÉTRANGER
HALOS AUTOUR DE CORPS
IL BOUCHE LES TROUS
COURS DE SAVIGNY
BOUTIQUE DE VIANDE À LA BROCHE
UN PROCHE DU LABBE

échés GÉANTS

Le film à l'affiche

Par Bernard Le Berre

Force 3

RECONNAISSANCE DU VENTRE | DU GENRE CIMICAIRE | ELLE FAIT LE TOUR DU STADE / ÉLIMER | QUI AIME SOUFFRIR / CITÉ SUR LA BAÏSE | SENTIR DE MANIÈRE TRIVIALE | FRANCHIT LE SEUIL / ÇA LAISSE LE CHOIX | GOUSSE LAXATIVE

ÇA SUIT LA CITATION / IMPÔT | DIVERTIE ET AMUSÉE | FLEUVE CÔTIER À QUIMPER | SERVICE CANON / TÊTE DE LECTURE | ÉCLIPSES TOTALES / RÉSINE FÉTIDE

ANCIENNE MONNAIE D'OR / UN APPEL | BORIS ET IVAN / STOKES | MALIN / CERTES

ARBRES À GLANDS / REPAIRE DE BRIGANDS | HOMME POLITIQUE ALSACIEN | COMME L'AIR MARIN | INDICATION SUR LA BORNE

PILIER DE BAR / RELATIF AU SYSTÈME | IL RENTRE DORMIR CHEZ LUI | CORPS À CORPS

En rassemblant les lettres numérotées de la grille, vous reconstituerez le titre du film à l'affiche.

1	2	3	4	5	6	7	8	9	10	11	12	13

SAISON ATTENDUE / ÉCRIVAIN ALGÉRIEN

FRUIT TROPICAL / POMME | DIRIGEANT / INFINITIF | IL A SES AFFAIRES ET SES SECRETS | VIEUX RASOIR / RUBIDIUM | MESURÉE IL BRÛLE DANS L'ÉGLISE | PORTION D'UN TOUT | PRIVÉ DE LAIT | MÂLES / BASE AÉRIENNE | BOISSONS DE L'ÉTÉ

KARINE FERRI, PAR EXEMPLE / TOURNEDOS | IL EST TOUJOURS DEVANT NOUS

BASIDE / ARME DE CUPIDON | ACCUEILLIR CHEZ SOI / VOISIN DU VIOLON | MIT À LA PORTE / PORT DU YÉMEN

LANGUE MORTE / APPELA UN TAXI | PIANISTE BITERROIS / MOT DE FAMILIERS | VIEUX BERCEAU / LEVÉE À LA BELOTE | POINT PRÉCOCE / CONFIDENTES

TABLE DE MARCHÉ / BASES DE LIQUEUR | GAZELLE ANTILLAISE / ANCIEN | CUBE / GÉNÉRAL FRANÇAIS | LAWRENCIUM / ONGUENT

FERRAT OU FRÉHEL / NATUREL | INDIVIDU ANONYME / VÉTILLES | CELLULE DE PRISON | CONSEIL DE SAGES / PETIT PATRON

APÉRITIF À DIJON / CANTON NORMAND | PARFOIS BOTULIQUE | SONGE / CINÉMA POUR L'OREILLE | FAISAIT UN RETRAIT

TANT / WHISKY | SIGNAL SONORE / PETIT COUTEAU | ÉCHANGE D'OBJETS / COL D'HENRI III

BONNE ANGLAISE / PIÈCE DE CHARRUE | VILLE DU HAINAUT / CUBITUS

MONNAIE JAPONAISE / TITRE POUR LE ROI | EMBAUCHAI / IL FILE PAR-FOIS

DIRECTION GÉNÉRALE / RELATIVE AU MOUTON | ARTICLE ARABE / MOUFLE | CITÉ SUR LA TILLE / BALTE

POINT DE VUE | EXPLOIT D'HUISSIER | CRÉAS UNE SCISSION | JEUNES ÉLÉGANTS / LARCIN

EFFECTIFS / SUIVRE | ARBRES DÉCIMÉS PAR LA GRAPHIOSE

EXISTANT / MOUCHE | ORGANE LOCOMOTEUR DE MOLLUSQUE | CERCLE DE LUMIÈRE | PETITE TOUCHE / STYLE MUSICAL | CRUISE INTIME / SANS LA T.V.A.

APPEL DISCRET / GALLIUM | IL EST AUX YEUX DE TOUS | À CET ENDROIT / VIEIL INDIEN | PAUVRE INDIVIDU / CLÉ DU PASSÉ

ELLE ARROSE IÉNA / TITANE | AMORPHE / INTERJECTION | UNIVERSITÉ / DOUZE MOIS | MANGANÈSE / NICKEL

TITRE DANS UN PORTE-FEUILLE | IL EST NOUVEAU DANS LE MÉTIER | MIS AU POINT

FORME DE MUSIQUE ESPAGNOLE | … GRÉMILLON (ROMANCIÈRE) | REINE DE BEAUTÉ

PASCAL BARIL

Solution dans le prochain numéro

Solutions du N° 2220

MOTS FLÉCHÉS GÉANTS

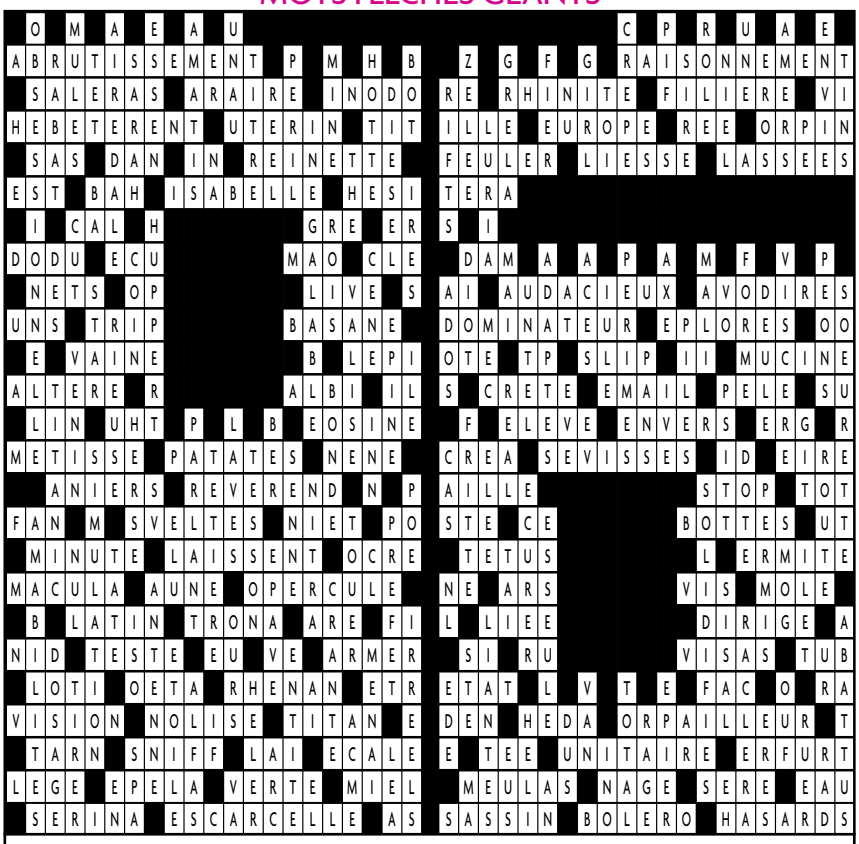

Blanche comme neige

LETTRES MYSTÉRIEUSES

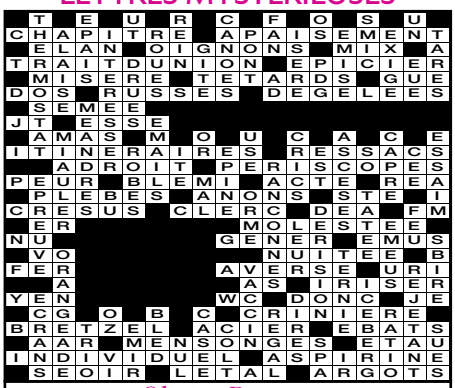

Olivier Baroux

SUDOKU

SOLUTION FACILE

7	2	3	1	5	9	6	4	8
4	1	8	6	7	2	3	9	5
9	6	5	8	3	4	1	7	2
8	4	6	9	1	5	2	3	7
5	7	1	4	2	3	9	8	6
3	9	2	7	6	8	5	1	4
1	8	7	2	9	6	4	5	3
6	5	4	3	8	1	7	2	9
2	3	9	5	4	7	8	6	1

SOLUTION MOYEN

8	5	9	1	6	3	4	7	2
6	7	4	2	8	5	1	3	9
3	2	1	4	9	7	8	6	5
5	9	6	8	7	1	3	2	4
4	8	7	3	5	2	6	9	1
1	3	2	6	4	9	5	8	7
2	6	3	7	1	4	9	5	8
9	1	8	5	2	6	7	4	3
7	4	5	9	3	8	2	1	6

SOLUTION DIFFICILE

8	5	4	7	6	2	1	3	9
2	3	1	9	4	8	7	5	6
9	6	7	1	5	3	4	2	8
1	9	6	2	7	5	3	8	4
3	2	5	4	8	1	6	9	7
4	7	8	3	9	6	2	1	5
7	4	3	8	1	9	5	6	2
5	8	2	6	3	4	9	7	1
6	1	9	5	2	7	8	4	3

SOLUTION DIABOLIQUE

5	1	9	8	6	3	2	7	4
6	3	4	2	9	7	8	1	5
2	7	8	1	4	5	3	6	9
1	2	7	9	8	6	5	4	3
4	6	5	3	7	2	9	8	1
8	9	3	4	5	1	6	2	7
3	8	6	5	1	4	7	9	2
9	5	1	7	2	8	4	3	6
7	4	2	6	3	9	1	5	8

MOTS À CASER

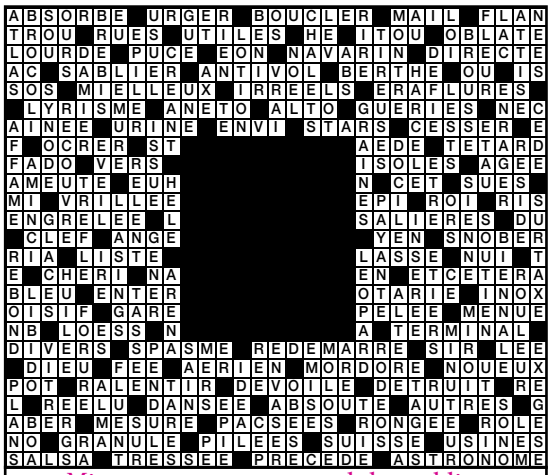

Minuteur - montre - pendule - sablier

SUPER SUDOKU

8	4	6	9	1	7	5	2	3				5	1	9	6	2	4	3	7	8
7	5	2	6	3	8	4	1	9				7	4	2	8	3	9	6	5	1
9	1	3	2	4	5	6	8	7				8	3	6	7	5	1	9	2	4
4	2	9	5	6	1	7	3	8				9	7	5	1	8	6	4	3	2
1	3	5	7	8	9	2	4	6				3	8	1	4	9	2	5	6	7
6	8	7	3	2	4	1	9	5				6	2	4	5	7	3	8	1	9
2	9	8	1	7	6	3	5	4	1	9	8	2	6	7	9	4	5	1	8	3
3	6	4	8	5	2	9	7	1	2	3	6	4	5	8	3	1	7	2	9	6
5	7	1	4	9	3	8	6	2	4	7	5	1	9	3	2	6	8	7	4	5
						6	3	9	8	1	4	7	2	5						
						7	2	8	6	5	3	9	4	1						
						1	4	5	9	2	7	3	8	6						
9	6	1	2	7	4	5	8	3	7	4	2	6	1	9	4	7	2	8	3	5
4	8	3	5	6	9	2	1	7	5	6	9	8	3	4	6	9	5	7	1	2
2	5	7	1	8	3	4	9	6	3	8	1	5	7	2	3	8	1	9	4	6
7	4	9	8	2	6	3	5	1				4	8	6	7	5	9	3	2	1
5	3	6	9	4	1	7	2	8				3	2	5	1	4	8	6	9	7
8	1	2	3	5	7	6	4	9				1	9	7	2	6	3	4	5	8
1	7	4	6	9	2	8	3	5				9	4	8	5	2	6	1	7	3
3	2	8	7	1	5	9	6	4				7	5	1	8	3	4	2	6	9
6	9	5	4	3	8	1	7	2				2	6	3	9	1	7	5	8	4

DICOPLUS

« Attends d'avoir traversé la rivière
pour dire au crocodile qu'il a une bosse sur le nez. »
Proverbe ghanéen

Histoires drôles

Deux grand-mères alsaciennes au salon de coiffure :
– Mon fils et sa femme sont allés s'installer à Wissembourg !
– Mais c'est où ?
– Au-dessus de Haguenau...
– Ah, oui... Et moi, ma petite-fille va se marier.
– Félicitations. Le mari, il est d'où ?
– De Faïsbouck, mais ne me demande pas où c'est.

La mère de Toto :
– Quand tu iras à l'armée et que le chef te posera une question tu diras toujours : «Oui, mon commandant !» Arrivé à l'armée, le commandant lui demande :
– Quel est ton âge ?
– Oui, mon commandant !
– Tu te fiches de moi ?
– Oui, mon commandant.

– Docteur, je ne dors plus la nuit. Je crois que quelqu'un se cache sous mon lit.
– Je vois. Un an de traitement, trois séances par semaine.
– Combien ça va me coûter ?
– 60 euros par séance, soit au final, 9360 euros.
– Je vais réfléchir...
Six mois plus tard, le psy rencontre l'homme dans la rue.
– 9360 euros ! Mon livreur de pizzas a résolu mon problème pour 30 euros seulement !
– Et comment a-t-il fait ?
– Il a scié les pieds du lit !

Une touriste au premier étage de la tour Eiffel s'adresse à l'agent de sécurité :
– Les gens se jettent-ils souvent d'ici ?
– Pas souvent, une seule fois !

À genoux devant la cheminée, un garçon ne cesse de crier :
– Père Noël, je veux une console de jeux !
Son père intervient :
– Ce n'est pas la peine de crier, le Père Noël n'est pas sourd !
– Le Père Noël n'est pas sourd... Mais grand-mère l'est, elle !

Par Isabelle Sinelli

Du 27 avril au 3 mai
Belles surprises pour les Poissons

BÉLIER
21 mars-
20 avril

Côté cœur ☆☆
Les belles paroles, c'est agréable un temps mais maintenant vous voulez des preuves de son amour.
Côté job ☆☆☆
Vous savez convaincre et entraîner les autres, c'est une qualité que vous devez mettre en avant.
Côté forme ☆☆
Vous subissez une petite baisse de régime que vous devriez surmonter en fin de semaine.

TAUREAU
21 avril-
20 mai

Côté cœur ☆☆☆
En couple ou célibataire, vous êtes au top de votre séduction. Une rencontre n'est pas à exclure.
Côté job ☆☆
Il ne suffit pas toujours d'avoir raison, soyez un peu plus diplomate avec vos collègues.
Côté forme ☆☆
Vénus veille sur votre signe et vous assure une grande vitalité que vous savourez à pleines dents.

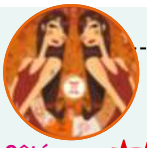

GÉMEAUX
21 mai-
21 juin

Côté cœur ☆☆
Vous avez besoin d'être dorloté(e), alors baissez la garde et osez montrer vos faiblesses.
Côté job ☆☆
Vous avez envie que tout aille plus vite. Ne vous précipitez pas, une occasion devrait bientôt se présenter.
Côté forme ☆☆☆
Vous vous sentez un peu rouillé(e) mais gonflé(e) à bloc pour vous reprendre en main.

CANCER
22 juin-
22 juillet

Côté cœur ☆
Des nuages dans votre relation ? Ne vous braquez pas, tous les couples en passent par là.
Côté job ☆☆☆
Un projet dans un secteur nouveau pourrait se présenter et vous faire oublier vos soucis d'argent.
Côté forme ☆☆☆
Vous avez de l'énergie à revendre. Profitez-en pour commencer la remise en forme nécessaire.

LION
23 juillet-
22 août

Côté cœur ☆☆☆
Vénus et le Soleil vous font briller les yeux et exaltent votre couple. Le plaisir est intense.
Côté job ☆
La routine vous pèse et vous avez du mal à vous motiver. Changement de cap à venir ?
Côté forme ☆☆
Malgré les beaux jours, votre fatigue ne se dissipe pas. Sport et vitamines vous aideront à en sortir.

VIERGE
23 août-
22 septembre

Côté cœur ☆☆☆
Complicité et fusion sont au rendez-vous. Vous vivez une véritable lune de miel.
Côté job ☆☆
Il y a du conflit dans l'air mais cela vous donnerait plutôt de l'énergie. Profitez-en pour vous faire entendre.
Côté forme ☆☆
Gonflé(e) à bloc, vous vous sentez prêt(e) à soulever des montagnes.

BALANCE
23 septembre-
22 octobre

Côté cœur ☆☆
Le non-dit est votre ennemi. Optez pour une franche explication plutôt que de ruminer dans votre coin.
Côté job ☆☆
Tout se passe bien mais vous ronronnez. Fixez-vous des objectifs concrets pour avancer.
Côté forme ☆
Vous êtes épuisé(e) dès le réveil et éreinté(e) le soir. Changez d'air, vous en avez besoin.

SCORPION
23 octobre-
21 novembre

Côté cœur ☆
Méfiez-vous de votre jalousie qui crée des tensions et peut vite miner un couple.
Côté job ☆☆☆
Tout le monde sait depuis longtemps que l'on peut compter sur vous. Vous allez en être récompensé(e).
Côté forme ☆☆
Une petite pause au vert vous permettrait de relativiser vos soucis et doperait votre moral.

SAGITTAIRE
22 novembre-
20 décembre

Côté cœur ☆☆☆
Jupiter est votre allié ! En couple, ouvrez votre cœur à votre partenaire. Solo, osez le premier pas !
Côté job ☆
Attention aux faux amis qui sourient par-devant mais vous dénigrent par-derrière.
Côté forme ☆☆☆
Boosté(e) par la lumière des jours rallongés, aucune difficulté n'atteint votre moral.

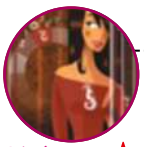

CAPRICORNE
21 décembre-
19 janvier

Côté cœur ☆☆☆
Pour donner un nouveau souffle à votre couple, un projet à deux va répondre à vos attentes.
Côté job ☆☆
Les temps sont incertains, attention de ne pas mettre toutes vos forces dans un projet qui peut s'avérer hasardeux.
Côté forme ☆☆
Il va falloir manger plus sainement si vous voulez retrouver rapidement votre forme.

VERSEAU
20 janvier-
18 février

Côté cœur ☆☆
Des envies coquines ? Il n'y a aucun mal à ça, vous vous posez trop de questions.
Côté job ☆☆
Votre compétence est notoire mais vous restez trop souvent dans l'ombre. Faites-vous entendre !
Côté forme ☆☆
Des petits coups de fatigue vous freinent parfois mais vous tenez le bon bout.

Le signe en forme de la semaine

POISSONS 19 février_ 20 mars

Côté cœur ☆☆☆
Sensualité et complicité sont au rendez-vous, ça s'appelle l'amour !
Côté job ☆☆☆
Une proposition inattendue et flatteuse devrait vous être faite.
Côté forme ☆☆☆
Vous profitez à fond de cette semaine de tous les bonheurs.

Semaine en demi-teinte ☆ **lumineuse** ☆☆ **étincelante** ☆☆☆

Une publication du groupe
MONDADORI FRANCE
Président : Ernesto Mauri.

RÉDACTION
8, rue François Ory - 92543 Montrouge Cedex.
Tél. : 01 41 33 50 00
Directrice de la rédaction : Laurence Pieau.
Assistantes : Ouassila Aït-Tabet (58.02), Carol Roygerard (23.11).
Rédacteur en chef : Guillaume Botton (51.54).
Rédactrice en chef lifestyle : Stéphanie Pic (51.94).
Rédacteur en chef adjoint : Jérôme Ivanichtchenko (52.65).
Rédacteur en chef technique : Jean-Luc Beaud.
Rédacteur en chef adjoint magazine et programmes : Eric Razafinombana.
Directeur artistique : Florian Castellano.
Chefs des informations : Linda Bouras (57.92), Isabelle Dhombres (52.88).
Chef de service : Sylvia De Abreu.
Chef de service adjointe : Constance Auger (bimédia).
Rédacteurs : Éric Bouche, Sébastien Brochu, Sophie Gauvin, Olivier Rajchman, Nathalie Vigneau (chefs de rubrique), Guillaume Bourglan, Thomas Monnier, Olivier Petit, Nathalie Théault.
Cinéma : Paul Guermonprez, Aurélie Lainé.
Loisirs, culture, régions : Claudie Gantin-Verner, Béatrice Majewski (chefs de service adjointes).
Correspondante à Los Angeles : Silvia Nittoli.
Courrier : Florence Origné.
Secrétariat de rédaction : Fernando Martins-Antunes, Nathalie Talhouas (1ers SR), avec Hervé Caron, Anne Dupuis, Arnaud Legrand.
Chef de studio : Stéphane Szamos. Maquette : Antoine Duplan et Mai Tran (1ers maquettistes), avec Rosario Bascon, Hervé Bauve, Frédéric Manlay, Pascal de Tarlé.

PROGRAMMES
Pages programmes réalisées par WeTv – info@we-tv.fr

PHOTO
Iconographes : Virginie Jouttier (Rédactrice en chef adjointe), Anne-Laure Duvernet (chef de service), avec Arabelle Combet, Sandrine di Felice, Carole Langevin, Christelle Maillat, Jean-Philippe Proville, Sandric Vasseur.
Vidéo, archives : Christophe Coulmy avec Patrick Coltier, Isabelle Minard-Borde.
Photogravure : Sylvain Boulard (chef de service), Christophe Guerin, Abdellatif Zirar.

DOCUMENTATION
Chef de service : Nathalie David.
Documentalistes : Cherifa Chelbi, Christine Le Beller, Julie O'Neil, David Tredler.

DIRECTION - EDITION
Direction Pôle : Stéphane Haïtaian
Directeur d'édition : Julie Bergeron.

ABONNEMENTS ET DIFFUSION
Directeur marketing clients/diffusion : Christophe Ruet.
Abonnements : Catherine Grimaud (Directrice marketing direct), Nathalie Carrere (Chef de groupe)
Vente au numéro : Christophe Chantrel (Directeur des ventes), Philippe Merrien (Responsable marché)

MARKETING
Directrice marketing : Nathalie Viard.
Responsables marketing : Julien Bourhis et Sandrine Araujo.

PUBLICITÉ
Tél. : 01 41 33 53 77 - Fax : 01 41 33 29 62
Directeur exécutif : Cécile Chambaudry
Direction commerciale : Manuela Santos.
Planning : Stéphanie Guillard - Trafic : Sabrina Rossi-Djenidi
Allemagne : Publieurope Munich (infomunich@publieurope.com - 0049 89 2908150); Suisse : Publieurope Lausanne (infolausanne@publieurope.com - 0041 21 323 3110);
Espagne : Publimedia Madrid (infomadrid@publim-gestion.es - 0034 91 417 5744); UK : Publieurope LTD (infolondon@publieurope.com - 44(0)20 7927 9800).

FABRICATION
Christophe Mestdach et Alexandra Millet.

FINANCE
Finance manager : Renaud Terrade.

Les manuscrits, insérés ou non, ne sont pas rendus.
Toute reproduction interdite.

Editeur : Mondadori Magazines France
Siège social : 8, rue François Ory 92543 Montrouge Cedex.

Directeur de la publication : Carmine Perna.
Actionnaire : Mondadori France SAS.
Imprimeurs : Maury - Lenglet.
N°ISSN : 0150-2581.
Commission paritaire : 0223 R 82830.
Dépôt légal : à parution.
Affichage environnemental :
Origine du papier : Finlande -
Taux de fibres recyclées : 0% -
Certification : PEFC - Impact sur l'eau : Ptot 0,004 kg/tonne

PEFC 10-31-2189 Hors encarts

ABONNEMENTS TELE STAR - CS 90125- 27091 EVREUX CEDEX 9 - Tél : 01 46 48 48 44
ABO.TELESTAR.FR
Tarif abonnement France : 54,60€ - Dom Tom, Etranger : nous consulter

BULLETIN D'ABONNEMENT
à retourner à : TÉLÉ STAR - SERVICE ABONNEMENTS - CS 90125 - 27091 EVREUX CEDEX 9

Oui, je m'abonne à **TÉLÉ STAR** :

☐ 1 an - 52 n° pour **54,60 €** au lieu de ~~67,60 €~~* (prix de vente kiosque). (1025360)
☐ 6 mois - 26 n° pour **29 €** au lieu de ~~33,80 €~~* (prix de vente kiosque). (1025378)

Je joins à ce bulletin rempli mon règlement par chèque à l'ordre de Télé Star.

Nom/Prénom :
Adresse :
CP : Ville :
Tél :
Email :

☐ Je souhaite bénéficier des offres promotionnelles des partenaires de Télé Star (Groupe Mondadori).

* Offre réservée aux nouveaux abonnés en France Métropolitaine valable jusqu'au 31 décembre 2018. DOM TOM et autres pays consulter notre service abonnements. Vous disposez d'un droit de rétractation de 14 jours à compter de la réception du magazine en notifiant clairement votre décision à notre service abonnements ou via le formulaire de rétractation accessible dans nos CGV sur le site www.kiosquemag.com. Le coût de renvoi des produits est à votre charge.* Les informations recueillies à partir de ce formulaire font l'objet d'un traitement informatique destiné à Mondadori Magazines France pour la gestion de son fichier clients par les services marketing et d'abonnements. Conformément à la loi « informatique et libertés » du 6 janvier 1978 modifiée, vous disposez d'un droit d'accès et de rectification aux informations qui vous concernent en écrivant à l'adresse d'envoi du service abonnements. J'accepte que mes données soient cédées à des tiers en cochant la case ci-contre ☐

RCS 443396015 - 0895 : service 0,80 € / minute + prix appel Hotline au 06.83.33.89.14 ou support@agirmedia.com

Pour paraître dans cette rubrique : Tél. 04 37 48 23 00

CROISIÈRES & VOYAGES LECTEURS

ORGANISÉS POUR VOUS PAR VOTRE MAGAZINE Télé Star

NOTRE SÉLECTION 2019 :

MONTENEGRO, ALBANIE, CROATIE

LA SPLENDEUR DES BALKANS

~~DU 16 AU 23 MAI~~ COMPLET
DU 3 AU 10 OCTOBRE 2019

LES ATOUTS DE VOS 2 CIRCUITS

- Des départs **à la meilleure des saisons** pour découvrir et admirer ces destinations uniques !
- **2 itinéraires fascinants :**
  - De la terre à la mer, **LE MONTÉNÉGRO** vous dévoilera ses majestueux lacs aux reliefs sauvages et le magnifique patrimoine de ses villes à la croisée de l'Orient et de l'Occident depuis l'Antiquité ; sans oublier la "perle de l'Adriatique" **Dubrovnik** (Croatie) et **Shkodra,** ville à l'influence vénitienne et ottomane (Albanie).
  - Destination unique, le **LE PÉROU** vous emmènera à la rencontre des **secrets de la civilisation inca** et des nombreux **sites classés** au patrimoine mondial de l'UNESCO dont **la cité du Machu Picchu,** la **ville de Cuzco,** les **lignes de Nazca** et les centres historiques de **Lima** et d'**Arequipa**.
- Des **visites exceptionnelles** et parfois confidentielles, où se mêlent merveilles naturelles et trésors ancestraux.
- Un hébergement de **grande qualité** dans des endroits idéaux pour explorer les étapes de votre circuit.
- Une **équipe francophone** aux petits soins pour vous, dont l'enthousiasme et la gentillesse vous raviront.

2 CIRCUITS EXCLUSIFS POUR NOS LECTEURS !

PÉROU

Pays de toutes les richesses

DU 28 OCTOBRE AU 9 NOVEMBRE 2019

Téléchargez la brochure complète sur
www.croisieres-lecteurs.com/ts
ou écrivez-nous en renvoyant le coupon ci-dessous.

INFORMATIONS & RÉSERVATIONS
01 41 33 59 83 en précisant **TÉLÉ STAR**
Du lundi au vendredi de 9 h 30 à 12 h et de 14 h à 18 h

Complétez, découpez et envoyez ce coupon à TÉLÉ STAR - CIRCUITS 2019 - CS 90125 - 27091 EVREUX CEDEX 9

OUI, je souhaite recevoir GRATUITEMENT et SANS ENGAGEMENT la documentation complète de(s) circuit(s) :

☐ Pérou **SB19PEROD** ☐ Splendeur des Balkans **SB19MOND**

Nom : ..... Prénom : .....

Adresse : .....

CP : ..... Ville : .....

Tél. : ..... Email : .....

☐ Oui, je souhaite bénéficier des offres de Télé Star et de ses partenaires

Avez-vous déjà effectué une croisière ou un circuit ☐ OUI ☐ NON

Conformément à la loi "Informatique et Liberté" du 6 janvier 1978, nous vous informons que les renseignements ci-dessus sont indispensables au traitement de votre commande et que vous disposez d'un droit d'accès, de modification, de rectification et de suppression de ces données par simple courrier. Télé Star est une publication du groupe Mondadori France - Siège Social : 8 rue François-Ory - 92 543 Montrouge Cedex. L'inscription à cette croisière implique l'acceptation des conditions générales et particulières de vente Bleu Voyages au dos du bulletin de réservation joint à ce programme. Crédits photos : IStock, Bleu Voyages, Shutterstock.

Virginie Efira

Pas si blonde

france·3 Jeudi 2 21 h 00 Comédie Une famille à louer

L'ex-animatrice télé, devenue actrice de comédie puis de drame, monte en gamme. Quand esprit rime avec sexy...

Son physique cache une nature. Son ambition ne souffre pas de relâchement. Dès 2010, Virginie Efira déclarait, brûlant ses vaisseaux: «Refaire de l'animation télé? Non merci, à moins d'avoir cinq enfants qui n'ont plus rien à manger!» Comme si elle avait toujours su ce qu'elle voulait. Ce qui serait trop simple. «J'essaie de tout comprendre, disait-elle récemment à *Paris Match*; je suis cérébrale, voire un peu chiante.» Avant de se faire des nœuds au cerveau, l'actrice eut une enfance enthousiaste et confiante.

Née en 1977 à Bruxelles, d'un père hémato-oncologue, qui lui apprend «le sens de l'effort», et d'une mère restauratrice «plus fantaisiste», Virginie n'a pas 6 ans quand elle découvre sa vocation: «C'est en voyant *Mary Poppins* que j'ai voulu faire du cinéma. Julie Andrews sautait dans un paysage dessiné à la craie, et ce monde prenait vie.» La gamine s'en inspire pour créer des petits spectacles où elle a pour premier public ses parents. Cinéphile tendance Cukor et Capra, inscrite à 16 ans à l'Institut des arts du spectacle puis au Conservatoire de Bruxelles, Virginie s'imagine en Julia Roberts ou en Marilyn. Mais c'est au bar d'une discothèque qu'un producteur la remarque avant de la faire débuter, en 1998, sur Club RTL, dans une émission pour ados. On lui suggère de se rebaptiser Virginie Winter. «Comme ça, on te demandera si tu es la sœur d'Ophélie», justifie sans rire son producteur. Virginie refuse, mais fait ses gammes et épouse, en 2002, l'acteur Patrick Ridremont. Face à lui, elle se sent «nulle, un peu minable», et met en sourdine ses envies de cinéma pour se cantonner à l'animation. La télé belge la veut «plus drôle que belle», mais ce sont ces deux atouts-phares qui la conduisent en France, où elle remplace, en 2006, Benjamin Castaldi à la présentation de *Nouvelle Star*. L'expérience la rend plus sûre d'elle sans la satisfaire complètement. Le fond est atteint lorsqu'elle rejoint Canal+ pour un concept qui sombre corps et âme. Virginie refuse l'échec et obtient de jouer, au théâtre Marigny, le rôle d'une prostituée au côté de Maruschka Detmers dans la pièce *Nathalie*.

Avec son chéri, l'acteur franco-canadien Nils Schneider

L'apprentie comédienne y regagne l'estime d'elle-même au point d'apparaître, peu après, dans *Le Siffleur*, son premier film français. Elle enchaîne, grâce à Dominique Farrugia, avec *L'amour c'est mieux à deux*, puis dans *La Chance de ma vie*. Deux comédies romantiques dépassant le million d'entrées, qui démontrent l'efficacité d'Efira. Laquelle se prend en main en créant, en 2011 avec Winnipeg, sa société de production. La blonde, aux attraits évidents, explose les carcans réducteurs avant même d'en savourer les effets sur sa carrière. Ainsi devient-elle branchée, scrutée par la presse féminine pour son esprit, ses talons hauts portés parce que, comme elle le dit: «À plat, je marche comme John Wayne.» Tout aussi tendances sont ses tenues stylées, son amitié pour Julien Doré, ses aventures avec Melvil Poupaud et Sinclair. Celle qui fait fantasmer les garçons sans inquiéter leurs copines, partenaire d'un François Berléand qui admire en elle «une artiste simple, accessible, en un mot belge!», n'est pourtant pas accomplie. Elle doit attendre sa rencontre avec Mabrouk El Mechri et la naissance, en 2013, de leur fille Ali, puis son rôle de jeune cougar dans *20 Ans d'écart*, à l'écriture duquel elle participe, pour se rassurer. «C'est une vraie actrice, dit d'elle son metteur en scène David Moreau. Virginie peut jouer dans plusieurs registres, mais elle a besoin d'être en confiance pour lâcher prise. C'est aussi une personne qui, lorsqu'elle a quelque chose à dire, est cash.» Bonne vivante, ayant longtemps dissipé ses questionnements dans les volutes de fumée et les tournois de poker, l'actrice opère, depuis 2016, une nouvelle métamorphose. Avocate divorcée de *Victoria*, mère affrontant l'inceste dans *Un amour impossible*, religieuse lesbienne du prochain Verhoeven, *Benedetta*, elle s'impose, sur un mode dramatique, au bras de son nouveau compagnon comédien Niels Schneider. Partout souveraine. «J'aime l'idée qu'on va vers sa chance, qu'on la prépare», affirme Virginie Efira, qui apprécie aussi, désormais, de marcher en baskets. Sans jamais ressembler à John Wayne… ●

Olivier Rajchman

PHOTOS: BESTIMAGE - VYZ PRODUCTIONS / GAUMONT - EUROPACORP / ECHO FILMS / TF1 FILMS PRODUCTION - LE PACTE

En 2012, avec Pierre Niney, dans *20 Ans d'écart*.

En 2016, dans l'étonnant film *Un homme à la hauteur*, avec Jean Dujardin.

Bio express

1977 Née à Schaerbeek, en Belgique. Vocation et études de comédienne, mais débuts dans l'animation télé, en 1998.

2010 Virginie aborde le cinéma dans *Le Siffleur* et connaît le succès, juste après, grâce à *L'amour, c'est mieux à deux*.

2013 Élue femme de l'année par *GQ*, elle a une fille, Ali, fruit de sa relation avec le réalisateur Mabrouk El Mechri.

2019 Aux César, elle est nommée comme meilleure actrice *(Un amour impossible)* et 2nd rôle *(Le Grand Bain)*.

En 2016, elle est avocate dans *Victoria*, avec Vincent Lacoste.

Une star, un destin

1 "Le Mont-Saint-Michel"

Pour moi, c'est le lieu de l'irréel sublime, lorsqu'il luit sous le crachin normand, par une nuit glaciale de février.

2 "Journal d'un botaniste-jardinier"

De Thomas Blaikie. C'est le journal d'un botaniste qui relate ses aventures, les heures passées à collecter des plantes dans les Alpes, avant son arrivée à Paris, où il réalisera le parc de Bagatelle dans les années 1780.

3 "La danse"

C'est cette discipline qui m'a offert deux de mes artistes favoris: Vaslav Nijinski, surnommé le clown de Dieu, un incroyable danseur, magistral de sensibilité et de puissance physique, qui donna toute son âme au ballet, et dont il fut beaucoup plus qu'un simple interprète. Et puis Rudolf Noureev…

Les 7 Merveilles de *Stéphane Marie*

Stéphane Marie co-anime *Silence, ça pousse !*, le vendredi, à 22 h 20, sur France 5.

4 "Ces mots simples"

De Vanessa Paradis. J'adore cette chanson et, plus encore, son clip: une balançoire, un arbre absent, de l'eau, et un ciel possible… La douce place du rêve.

5 "Diego Vélasquez"

Dans les reproductions que l'on peut admirer, on comprend que sa peinture est intelligente, construite de façon exemplaire, que tout y est intrigant… Et puis, un jour, vous êtes devant une de ses toiles, l'œuvre est là, en vrai, devant vous, et vous comprenez ce qu'est la magie de la peinture !

6 "La mère Denis"

Elle vivait dans mon village. C'est la première vedette que j'ai connue. Et cela remet les choses à leur place !

7 "Les Demoiselles de Rochefort"

De Jacques Demy. Je pleure du début à la fin tant je trouve que ce film est beau. Pour moi, cette œuvre incarne la culture à la française: la musique, les récitatifs, les images, des comédiens magnifiques…

PHOTOS: SHUTTERSTOCK - RUE DES ARCHIVES - PHOTOJOSSE/LEEMAGE - CINETAMARIS - C. PILLEULE

NOUVEAU

LE MAGAZINE OFFICIEL

LES COULISSES DE L'ÉMISSION

DES CONSEILS PRATIQUES POUR LES AMOUREUX DE LA BROCANTE

n° 4375324 est une marque enregistrée au nom de Warner Bros. International Television Production France.

En vente actuellement chez votre marchand de journaux

LA FEMME MODERNE
L'original au féminin

LES 2 PAIRES DE CHAUSSURES TOILE OFFERTES

CONFORT ULTRA

SOUPLESSE

LÉGÈRETÉ

0€ au lieu de ~~24,90 €~~

4,90 € de frais de livraison

- **Toile coton doublée**
- **Lot de 2 paires** : 1 marine + 1 blanche de même pointure.
- **5 pointures : du 37 au 41**

Dessus coton, doublure et première sur mousse en polyester, semelle PVC. Lavables en machine.

RCS Paris B 410 714 885

CES CHAUSSURES GRATUITES AVEC LE CODE PRIVILÈGE F1987

Par internet : Indiquez votre code **F1987** dans le panier
www.lafemmemoderne.fr/tennis219

Par téléphone : 7 jours sur 7 de 8h à 20h
0 892 680 165 Service 0,40 € / min + prix appel

À retourner sous enveloppe affranchie à : La Femme Moderne - BP 10884 - 27008 Evreux Cedex

F1987 - P2705

Oui je profite de votre offre avant le 22/05/2019 et je reçois mes 2 paires de Chaussures Toile OFFERTES (1 lot par foyer) au lieu de ~~24,90 €~~

Je choisis ma pointure : ☐ **37** (0386624) ☐ **39** (0386626) ☐ **41** (0386628)
☐ **38** (0386625) ☐ **40** (0386627)

Ci-joint mon règlement total de 4,90 € seulement pour les frais de livraison par :

☐ Chèque à l'ordre de LA FEMME MODERNE

☐ Carte bancaire (Carte Bleue, Visa, Eurocard-Mastercard).

N° : ____

Date de validité : ____ Cryptogramme au dos de ma carte : ____ (indispensable)

Cette offre cadeau ne m'engage à rien d'autre. Valable pour la France métropolitaine et Monaco, dans la limite des stocks disponibles. Aucun échange ni remboursement ne sera accepté. Expédition sous 6 jours.

Mme/M. : ____

Prénom : ____

Adresse : ____

Code postal : ____ Ville : ____

Pour mieux vous servir :

Téléphone : ____ Date de naissance : ____

Informez moi de vos offres internet :

E-mail : ____

Date : J J M M A A

Signature obligatoire :

Conformément à la loi «informatique et libertés» et au Règlement européen du 27 avril 2016, vous disposez d'un droit d'accès et de rectification aux données vous concernant. Par notre intermédiaire, vous pouvez être amené à recevoir des propositions d'autres entreprises. Si vous ne le souhaitez pas, il vous suffit de nous écrire à La Femme Moderne – Service clientèle – 94971 Créteil Cedex 9, en nous indiquant vos nom, prénom, adresse et numéro de client. Vos données peuvent être communiquées à un tiers concerné dans le cadre d'un changement de contrôle, de fusion, de cession de fonds de commerce ou d'apport partiel d'actifs de Reder SAS. Les 2 paires de Chaussures toile sont de même taille et ne peuvent être vendues séparément.